

Warszawa, dnia 2 czerwca 2025 r.

Poz. 713

**OBWIESZCZENIE
MINISTRA KLIMATU I ŚRODOWISKA¹⁾**

z dnia 25 maja 2025 r.

**w sprawie ogłoszenia jednolitego tekstu rozporządzenia Ministra Środowiska w sprawie specjalnego obszaru
ochrony siedlisk Puławy (PLH060055)**

1. Na podstawie art. 16 ust. 3 ustawy z dnia 20 lipca 2000 r. o ogłaszaniu aktów normatywnych i niektórych innych aktów prawnych (Dz. U. z 2019 r. poz. 1461) ogłasza się w załączniku do niniejszego obwieszczenia jednolity tekst rozporządzenia Ministra Środowiska z dnia 7 marca 2017 r. w sprawie specjalnego obszaru ochrony siedlisk Puławy (PLH060055) (Dz. U. poz. 793), z uwzględnieniem zmian wprowadzonych rozporządzeniem Ministra Klimatu i Środowiska z dnia 16 lipca 2024 r. zmieniającym rozporządzenie w sprawie specjalnego obszaru ochrony siedlisk Puławy (PLH060055) (Dz. U. poz. 1106).

2. Podany w załączniku do niniejszego obwieszczenia tekst jednolity rozporządzenia nie obejmuje § 2 rozporządzenia Ministra Klimatu i Środowiska z dnia 16 lipca 2024 r. zmieniającego rozporządzenie w sprawie specjalnego obszaru ochrony siedlisk Puławy (PLH060055) (Dz. U. poz. 1106), który stanowi:

„§ 2. Rozporządzenie wchodzi w życie po upływie 14 dni od dnia ogłoszenia.”.

Minister Klimatu i Środowiska: *P. Hennig-Kłoska*

¹⁾ Minister Klimatu i Środowiska kieruje działem administracji rządowej – środowisko, na podstawie § 1 ust. 2 pkt 3 rozporządzenia Prezesa Rady Ministrów z dnia 19 grudnia 2023 r. w sprawie szczegółowego zakresu działania Ministra Klimatu i Środowiska (Dz. U. poz. 2726).

Załącznik do obwieszczenia Ministra Klimatu i Środowiska
z dnia 25 maja 2025 r. (Dz. U. poz. 713)

ROZPORZĄDZENIE MINISTRA ŚRODOWISKA¹⁾

z dnia 7 marca 2017 r.

w sprawie specjalnego obszaru ochrony siedlisk Puławy (PLH060055)

Na podstawie art. 27a ust. 1 ustawy z dnia 16 kwietnia 2004 r. o ochronie przyrody (Dz. U. z 2024 r. poz. 1478 i 1940) zarządza się, co następuje:

§ 1. 1.²⁾ Wyznacza się specjalny obszar ochrony siedlisk Puławy (PLH060055³⁾), obejmujący obszar 1257,48 ha⁴⁾, położony w województwie lubelskim, składający się z dwóch powiązanych funkcjonalnie enklaw.

2. Granica obszaru, o którym mowa w ust. 1, w postaci wykazu współrzędnych punktów załamania granicy, jest określona w załączniku nr 1 do rozporządzenia.

§ 2. Mapa obszaru, o którym mowa w § 1, jest określona w załączniku nr 2 do rozporządzenia.

§ 3. Obszar, o którym mowa w § 1, wyznacza się w celu:

- 1) trwałej ochrony populacji zagrożonych wyginięciem gatunków zwierząt innych niż ptaki lub
- 2) odtworzenia właściwego stanu ochrony gatunków, o których mowa w pkt 1

– w stosunku do przedmiotów ochrony.

§ 4. Przedmiotem ochrony na obszarze, o którym mowa w § 1, są gatunki zwierząt innych niż ptaki, określone w załączniku nr 3 do rozporządzenia, oraz ich siedliska.

§ 5. Rozporządzenie wchodzi w życie po upływie 14 dni od dnia ogłoszenia⁵⁾.

¹⁾ Na dzień ogłoszenia obwieszczenia w Dzienniku Ustaw Rzeczypospolitej Polskiej działem administracji rządowej – środowisko kieruje Minister Klimatu i Środowiska, na podstawie § 1 ust. 2 pkt 3 rozporządzenia Prezesa Rady Ministrów z dnia 19 grudnia 2023 r. w sprawie szczegółowego zakresu działania Ministra Klimatu i Środowiska (Dz. U. poz. 2726).

²⁾ W brzmieniu ustalonym przez § 1 pkt 1 rozporządzenia Ministra Klimatu i Środowiska z dnia 16 lipca 2024 r. zmieniającego rozporządzenie w sprawie specjalnego obszaru ochrony siedlisk Puławy (PLH060055) (Dz. U. poz. 1106), które weszło w życie z dniem 8 sierpnia 2024 r.

³⁾ Kod obszaru został określony zgodnie z decyzją wykonawczą Komisji (UE) 2016/2334 z dnia 9 grudnia 2016 r. w sprawie przyjęcia dziesiątego zaktualizowanego wykazu terenów mających znaczenie dla Wspólnoty składających się na kontynentalny region biogeograficzny (notyfikowaną jako dokument nr C(2016) 8191) (Dz. Urz. UE L 353 z 23.12.2016, str. 324).

⁴⁾ Powierzchnia obszaru jest zgodna z decyzją wykonawczą Komisji (UE) 2024/433 z dnia 2 lutego 2024 r. w sprawie przyjęcia siedemnastego zaktualizowanego wykazu terenów mających znaczenie dla Wspólnoty składających się na kontynentalny region biogeograficzny (notyfikowaną jako dokument nr C(2024) 543) (Dz. Urz. UE L 2024/433 z 09.02.2024).

⁵⁾ Rozporządzenie zostało ogłoszone w dniu 18 kwietnia 2017 r.

Załączniki do rozporządzenia Ministra Środowiska
z dnia 7 marca 2017 r. (Dz. U. z 2025 r. poz. 713)

Załącznik nr 1⁶⁾

GRANICA SPECJALNEGO OBSZARU OCHRONY SIEDLISK
PUŁAWY (PLH060055)¹⁾

1) granica pierwszej enklawy obszaru²⁾

Numer punktu załamania granicy	Współrzędne punktów załamania granicy (PL-1992) ³⁾	
	X	Y
1	2	3
1	402040,44	707969,18
2	402041,25	708006,31
3	402045,78	708033,89
4	402047,12	708085,37
5	402057,40	708117,43
6	402055,49	708134,63
7	402037,06	708219,06
8	402015,35	708299,69
9	401996,96	708374,70
10	401970,69	708471,94
11	401960,15	708516,43
12	401942,44	708522,99
13	401935,98	708512,94
14	401911,34	708531,98
15	401895,79	708561,66
16	401890,53	708616,01
17	401911,61	708649,30
18	401942,42	708655,39
19	401935,08	708747,87
20	401932,56	708817,71
21	401917,78	708821,82
22	401909,48	708916,23
23	401934,55	708925,60
24	401933,72	708976,38

¹⁾ Specjalny obszar ochrony siedlisk Puławy (PLH060055) składa się z dwóch powiązanych funkcjonalnie enklaw.

²⁾ W pierwszej enklawie specjalnego obszaru ochrony siedlisk Puławy (PLH060055) występuje jedno wyłączenie terenu spod ochrony.

³⁾ Układ współrzędnych płaskich prostokątnych PL-1992 jest jednym z układów tworzących państwowy system odniesień przestrzennych, o którym mowa w przepisach wydanych na podstawie art. 3 ust. 5 ustawy z dnia 17 maja 1989 r. – Prawo geodezyjne i kartograficzne (Dz. U. z 2024 r. poz. 1151 i 1824).

⁶⁾ W brzmieniu ustalonym przez § 1 pkt 2 rozporządzenia, o którym mowa w odnośniku 2.

1	2	3
25	401932,41	709007,38
26	401927,02	709048,97
27	401918,83	709128,08
28	401915,09	709150,58
29	401901,30	709214,64
30	401888,16	709260,51
31	401878,81	709290,11
32	401858,48	709345,97
33	401821,74	709427,40
34	401811,66	709444,27
35	401798,65	709460,69
36	401786,15	709472,45
37	401771,66	709481,30
38	401753,27	709487,05
39	401737,44	709488,35
40	401720,28	709486,99
41	401699,87	709481,03
42	401712,53	709442,96
43	401703,81	709440,08
44	401690,92	709458,84
45	401678,63	709466,13
46	401635,19	709469,57
47	401625,40	709452,29
48	401612,92	709447,23
49	401601,75	709445,06
50	401590,23	709450,20
51	401576,67	709457,89
52	401566,84	709463,31
53	401556,98	709471,35
54	401551,78	709476,17
55	401542,43	709467,25
56	401532,53	709465,07
57	401530,08	709467,19
58	401510,79	709485,16
59	401522,38	709508,49
60	401513,10	709512,60
61	401513,98	709534,25
62	401523,20	709543,93

1	2	3
63	401523,44	709558,34
64	401520,02	709568,27
65	401517,10	709577,52
66	401512,86	709590,16
67	401508,87	709608,87
68	401507,41	709619,09
69	401506,62	709626,61
70	401506,08	709634,29
71	401505,94	709646,15
72	401506,58	709659,62
73	401507,68	709668,98
74	401511,48	709691,87
75	401509,44	709693,49
76	401512,27	709705,87
77	401515,82	709709,95
78	401513,11	709709,72
79	401515,02	709718,11
80	401518,07	709724,74
81	401525,18	709731,41
82	401533,99	709734,03
83	401544,49	709763,22
84	401548,15	709778,13
85	401548,83	709784,32
86	401424,32	710014,47
87	401380,56	710094,89
88	401343,49	710162,07
89	401337,18	710173,83
90	401327,96	710190,98
91	401303,91	710235,77
92	401292,29	710257,28
93	401284,99	710270,79
94	401282,88	710274,69
95	401282,67	710275,08
96	401272,37	710294,23
97	401263,32	710310,98
98	401256,33	710323,92
99	401247,81	710339,68
100	401246,34	710342,40

1	2	3
101	401245,02	710344,86
102	401235,55	710362,45
103	401224,77	710382,43
104	401217,44	710396,05
105	401210,23	710409,39
106	401206,64	710416,03
107	401203,65	710421,51
108	401202,92	710422,86
109	401199,35	710429,47
110	401195,90	710435,84
111	401194,23	710438,93
112	401192,72	710441,74
113	401189,30	710448,05
114	401186,84	710452,60
115	401185,36	710455,33
116	401184,48	710456,96
117	401182,58	710460,49
118	401181,63	710462,23
119	401179,22	710466,68
120	401134,83	710492,15
121	401110,36	710506,19
122	401021,08	710558,42
123	400912,28	710622,00
124	400912,28	710621,99
125	400900,61	710585,90
126	400859,12	710540,63
127	400848,92	710503,64
128	400932,72	710435,64
129	400935,81	710409,37
130	400948,86	710381,22
131	400928,29	710387,82
132	400915,04	710395,87
133	400900,52	710401,73
134	400885,13	710402,68
135	400877,40	710410,50
136	400859,74	710416,82
137	400840,79	710418,01
138	400819,16	710421,94

1	2	3
139	400796,42	710432,40
140	400769,83	710449,86
141	400737,20	710457,73
142	400705,26	710464,64
143	400682,62	710470,92
144	400672,00	710483,00
145	400659,31	710492,90
146	400641,23	710495,77
147	400633,36	710496,65
148	400623,64	710503,98
149	400616,36	710507,33
150	400596,12	710510,23
151	400586,64	710510,82
152	400585,22	710516,65
153	400561,79	710517,23
154	400554,19	710522,41
155	400543,32	710528,39
156	400531,29	710530,14
157	400515,86	710531,47
158	400489,36	710534,24
159	400473,14	710535,40
160	400447,66	710526,74
161	400426,97	710526,23
162	400418,38	710527,26
163	400414,34	710524,72
164	400396,68	710504,37
165	400389,67	710500,46
166	400341,76	710502,99
167	400333,19	710505,53
168	400316,04	710522,66
169	400309,11	710524,13
170	400301,61	710525,54
171	400293,83	710524,52
172	400283,13	710521,20
173	400275,88	710518,58
174	400269,91	710513,03
175	400258,57	710500,07
176	400246,70	710490,73

1	2	3
177	400236,56	710485,67
178	400224,93	710481,82
179	400209,94	710469,01
180	400204,54	710463,93
181	400202,83	710460,67
182	400201,48	710447,62
183	400200,80	710440,04
184	400201,74	710435,69
185	400200,07	710430,88
186	400197,69	710428,76
187	400194,02	710428,55
188	400184,53	710441,48
189	400172,86	710451,88
190	400164,90	710451,41
191	400156,38	710456,26
192	400153,76	710455,76
193	400148,71	710453,18
194	400147,12	710450,78
195	400141,95	710439,22
196	400136,38	710427,30
197	400130,86	710410,10
198	400131,12	710396,80
199	400124,10	710373,56
200	400119,29	710363,27
201	400121,91	710349,65
202	400127,58	710345,37
203	400151,80	710334,59
204	400177,68	710325,48
205	400176,42	710311,11
206	400173,74	710295,75
207	400163,44	710279,26
208	400154,91	710269,57
209	400138,65	710261,81
210	400122,81	710254,24
211	400102,51	710241,28
212	400074,58	710251,70
213	400057,04	710270,88
214	400051,22	710290,79

1	2	3
215	400046,82	710304,49
216	400039,29	710313,13
217	400033,00	710320,34
218	400011,93	710344,84
219	400000,04	710355,45
220	399983,81	710375,78
221	399979,13	710382,12
222	399966,79	710396,97
223	399954,64	710409,72
224	399941,56	710423,66
225	399930,53	710421,37
226	399922,24	710419,15
227	399915,32	710417,35
228	399907,98	710415,44
229	399900,56	710413,50
230	399890,37	710410,85
231	399881,97	710408,67
232	399875,68	710407,03
233	399867,88	710404,99
234	399862,39	710403,58
235	399859,30	710402,77
236	399850,09	710400,37
237	399841,47	710398,12
238	399832,39	710395,76
239	399824,25	710393,64
240	399814,87	710391,20
241	399810,10	710389,96
242	399805,70	710390,47
243	399797,09	710391,45
244	399788,53	710392,45
245	399756,37	710396,15
246	399716,19	710400,78
247	399690,55	710403,74
248	399538,63	710421,93
249	399516,99	710424,52
250	399435,40	710434,10
251	399411,84	710411,92
252	399409,61	710413,93

1	2	3
253	399398,64	710423,87
254	399354,25	710464,11
255	399328,04	710477,38
256	399317,44	710469,42
257	399273,58	710437,53
258	399223,12	710221,01
259	399182,66	710046,14
260	399138,13	709853,57
261	399127,04	709807,79
262	399121,24	709783,98
263	399115,52	709759,30
264	399081,61	709616,28
265	399058,19	709517,56
266	399027,80	709391,12
267	398985,40	709216,77
268	398981,28	709199,18
269	398936,06	709006,16
270	398909,54	708895,31
271	398896,73	708841,83
272	398890,41	708814,84
273	398847,71	708635,19
274	398835,33	708584,15
275	398823,41	708539,88
276	398921,75	708431,49
277	398992,24	708352,16
278	399071,39	708270,46
279	399102,71	708235,58
280	399142,38	708191,39
281	399215,05	708105,37
282	399305,09	708038,55
283	399357,32	707980,24
284	399366,33	707970,18
285	399447,40	707879,42
286	399519,43	707786,18
287	399563,66	707728,71
288	399568,53	707722,37
289	399591,40	707692,66
290	399642,38	707626,91

1	2	3
291	399726,99	707553,28
292	399748,85	707535,34
293	399768,85	707518,93
294	399822,99	707480,80
295	399788,42	707423,08
296	399786,40	707419,91
297	399772,83	707398,69
298	399714,82	707439,60
299	399676,19	707398,36
300	399657,16	707396,93
301	399602,70	707336,37
302	399531,12	707257,38
303	399559,00	707232,60
304	399587,32	707207,41
305	399617,91	707180,20
306	399644,27	707156,77
307	399666,67	707136,86
308	399689,06	707116,96
309	399711,54	707096,82
310	399734,99	707076,58
311	399682,68	707019,13
312	399676,49	707012,37
313	399655,32	706988,30
314	399632,83	706962,73
315	399588,45	706913,12
316	399581,85	706905,86
317	399537,01	706856,07
318	399530,51	706848,83
319	399538,37	706841,85
320	399693,41	706703,82
321	399678,61	706683,64
322	399650,22	706644,93
323	399572,70	706540,62
324	399534,84	706491,25
325	399512,40	706493,75
326	399508,68	706497,84
327	399501,48	706497,28
328	399501,98	706492,31

1	2	3
329	399485,24	706470,49
330	399480,24	706463,97
331	399479,19	706464,52
332	399470,12	706455,50
333	399472,77	706453,34
334	399471,63	706451,83
335	399457,52	706433,00
336	399447,25	706432,84
337	399432,28	706417,43
338	399428,32	706413,47
339	399396,48	706348,74
340	399394,00	706334,52
341	399392,08	706323,59
342	399386,73	706313,67
343	399374,33	706290,70
344	399370,03	706282,89
345	399368,00	706279,01
346	399365,68	706274,69
347	399375,85	706269,38
348	399378,16	706268,35
349	399398,01	706259,49
350	399400,11	706258,55
351	399403,77	706256,92
352	399426,94	706246,59
353	399430,58	706244,96
354	399458,41	706232,55
355	399442,83	706206,99
356	399425,66	706178,79
357	399401,47	706189,58
358	399374,65	706201,55
359	399337,23	706218,24
360	399333,56	706213,90
361	399320,48	706198,41
362	399313,74	706190,42
363	399311,54	706187,81
364	399309,53	706185,41
365	399307,14	706182,61
366	399283,00	706153,99

1	2	3
367	399270,37	706139,03
368	399257,09	706123,30
369	399245,34	706109,38
370	399245,43	706107,90
371	399246,26	706093,07
372	399247,19	706076,72
373	399248,06	706061,16
374	399249,99	706051,38
375	399243,71	705978,67
376	399244,59	705974,48
377	399247,46	705966,29
378	399249,21	705962,17
379	399257,12	705949,60
380	399269,21	705934,81
381	399274,85	705920,06
382	399277,89	705912,14
383	399279,93	705911,29
384	399308,46	705899,66
385	399308,00	705894,67
386	399303,42	705894,06
387	399309,63	705840,53
388	399258,55	705782,47
389	399267,84	705774,23
390	399269,72	705710,27
391	399263,90	705666,98
392	399264,05	705661,17
393	399233,02	705649,78
394	399248,79	705567,53
395	399258,36	705518,41
396	399254,04	705497,34
397	399254,15	705497,31
398	399253,75	705495,46
399	399253,64	705495,49
400	399239,65	705427,61
401	399238,59	705422,74
402	399234,32	705402,82
403	399293,49	705389,99
404	399288,65	705338,08

1	2	3
405	399286,33	705307,13
406	399325,98	705309,72
407	399367,72	705374,77
408	399409,09	705382,81
409	399462,91	705415,31
410	399465,57	705409,09
411	399484,26	705355,85
412	399496,65	705322,46
413	399530,89	705241,03
414	399543,66	705211,86
415	399547,71	705202,80
416	399564,59	705210,65
417	399565,14	705208,72
418	399560,31	705206,91
419	399581,19	705161,50
420	399590,97	705141,48
421	399595,98	705130,61
422	399597,97	705126,28
423	399616,15	705125,11
424	399668,87	705121,72
425	399700,21	705122,16
426	399719,52	705121,90
427	399731,79	705121,75
428	399733,75	705121,72
429	399749,79	705121,51
430	399779,04	705114,10
431	399790,62	705111,46
432	399808,55	705107,35
433	399852,56	705097,26
434	399861,16	705158,61
435	399879,27	705156,29
436	399929,32	705149,78
437	399965,41	705151,11
438	399987,48	705147,55
439	400036,31	705140,15
440	400164,90	705120,49
441	400215,13	705112,80
442	400322,90	705058,04

1	2	3
443	400322,91	705056,44
444	400446,32	705089,95
445	400519,63	705120,38
446	400534,20	705126,44
447	400572,73	705142,45
448	400707,94	705194,37
449	400783,36	705223,32
450	400816,77	705238,31
451	400872,24	705262,10
452	400877,65	705264,43
453	400913,60	705281,11
454	400921,41	705284,47
455	400924,02	705285,58
456	400937,18	705291,25
457	400966,04	705303,52
458	401078,74	705384,50
459	401107,30	705405,53
460	401114,89	705410,49
461	401130,28	705422,45
462	401161,84	705446,98
463	401193,81	705471,83
464	401216,47	705493,97
465	401239,16	705516,15
466	401236,95	705510,87
467	401241,56	705516,66
468	401258,74	705535,65
469	401276,25	705563,48
470	401332,26	705652,49
471	401347,52	705676,75
472	401391,72	705754,29
473	401421,73	705806,91
474	401487,04	705921,29
475	401539,79	705997,01
476	401527,45	706003,68
477	401515,51	706010,14
478	401509,57	706021,19
479	401507,91	706031,56
480	401511,66	706041,63

1	2	3
481	401522,03	706064,83
482	401537,09	706106,00
483	401541,83	706121,53
484	401548,27	706146,32
485	401556,74	706152,43
486	401567,06	706159,63
487	401577,92	706180,07
488	401577,98	706197,05
489	401581,07	706211,56
490	401589,78	706223,27
491	401603,28	706239,21
492	401609,22	706259,42
493	401616,22	706276,15
494	401623,32	706289,27
495	401635,32	706321,53
496	401659,01	706404,14
497	401686,63	706388,73
498	401687,60	706393,91
499	401707,04	706497,43
500	401710,43	706506,86
501	401715,87	706535,37
502	401723,74	706555,44
503	401727,54	706571,63
504	401736,81	706603,30
505	401742,89	706624,07
506	401749,05	706652,43
507	401751,66	706697,39
508	401750,45	706717,88
509	401744,83	706736,04
510	401734,26	706752,48
511	401721,06	706765,90
512	401715,33	706775,59
513	401713,21	706786,50
514	401714,93	706796,63
515	401715,65	706812,90
516	401712,22	706827,87
517	401702,90	706849,87
518	401697,01	706857,53

1	2	3
519	401682,50	706876,41
520	401675,13	706883,76
521	401671,37	706887,42
522	401668,03	706890,12
523	401663,58	706895,03
524	401656,28	706897,43
525	401647,59	706900,28
526	401643,32	706900,16
527	401638,69	706902,96
528	401633,56	706906,05
529	401624,85	706911,25
530	401616,29	706916,89
531	401603,31	706925,81
532	401637,84	706955,25
533	401645,62	706969,02
534	401660,96	706996,65
535	401671,18	707011,86
536	401676,72	707020,08
537	401678,66	707026,59
538	401703,45	707063,55
539	401709,96	707073,03
540	401712,25	707081,46
541	401720,55	707092,82
542	401727,58	707099,02
543	401731,89	707107,27
544	401740,67	707124,08
545	401749,36	707140,70
546	401759,29	707158,68
547	401761,66	707165,66
548	401769,78	707172,85
549	401778,82	707180,89
550	401785,72	707191,56
551	401790,62	707200,61
552	401792,88	707206,72
553	401793,91	707209,18
554	401789,54	707213,39
555	401789,00	707217,35
556	401789,84	707218,83

1	2	3
557	401792,78	707224,00
558	401804,51	707237,31
559	401810,64	707247,94
560	401815,56	707256,23
561	401827,63	707276,61
562	401834,38	707288,08
563	401841,31	707299,78
564	401850,39	707315,22
565	401856,35	707325,29
566	401865,59	707340,93
567	401872,81	707353,16
568	401880,40	707366,02
569	401889,27	707381,07
570	401898,63	707396,89
571	401918,46	707430,50
572	401927,05	707444,98
573	401936,80	707459,49
574	401945,28	707480,18
575	401971,57	707517,78
576	401998,66	707573,21
577	402009,57	707604,42
578	402014,36	707630,77
579	402020,83	707652,11
580	402033,59	707683,68
581	402048,02	707739,22
582	402053,22	707768,33
583	402056,98	707795,65
584	402056,91	707809,40
585	402059,83	707816,91
586	402063,55	707844,19
587	402066,60	707862,90
588	402070,53	707923,58
589	402068,57	707961,06
590	402040,44	707969,18

a) granica pierwszej enklawy obszaru – wyłączenie

Numer punktu załamania granicy	Współrzędne punktów załamania granicy (PL-1992) ³⁾	
	X	Y
1	2	3
1	401504,92	708016,99
2	401482,55	708051,23
3	401482,67	708053,30
4	401484,21	708058,57
5	401466,31	708091,96
6	401465,30	708093,82
7	401450,98	708085,09
8	401401,67	708167,11
9	401394,60	708178,86
10	401381,79	708200,18
11	401389,14	708213,27
12	401395,59	708231,54
13	401394,43	708243,07
14	401394,42	708243,65
15	401394,48	708244,10
16	401394,83	708244,76
17	401395,31	708245,20
18	401396,59	708245,45
19	401397,12	708245,37
20	401397,50	708245,04
21	401398,16	708243,08
22	401401,60	708244,84
23	401397,71	708251,26
24	401396,27	708253,74
25	401395,96	708254,96
26	401395,92	708256,32
27	401395,74	708257,73
28	401396,09	708259,02
29	401396,26	708260,07
30	401406,65	708272,27
31	401451,83	708312,27
32	401454,38	708314,59
33	401463,22	708300,68
34	401463,39	708300,42
35	401471,90	708287,00

1	2	3
36	401484,53	708267,18
37	401498,97	708274,87
38	401489,61	708294,30
39	401502,93	708302,09
40	401511,67	708306,25
41	401515,63	708307,53
42	401506,60	708329,03
43	401554,42	708349,00
44	401557,58	708350,46
45	401591,44	708338,18
46	401600,86	708334,72
47	401621,52	708326,55
48	401624,67	708325,42
49	401636,51	708321,44
50	401666,77	708310,19
51	401690,78	708301,74
52	401775,40	708206,37
53	401797,03	708181,98
54	401805,80	708172,11
55	401795,87	708127,49
56	401799,84	708124,98
57	401786,48	708078,63
58	401770,71	708033,15
59	401754,86	707973,39
60	401739,95	707917,39
61	401695,26	707885,10
62	401678,53	707871,39
63	401622,81	707953,98
64	401618,21	707950,66
65	401612,38	707958,90
66	401617,02	707962,22
67	401576,32	708028,56
68	401574,10	708027,40
69	401570,98	708026,32
70	401569,13	708026,26
71	401565,90	708026,54
72	401564,96	708026,73
73	401563,12	708027,48

1	2	3
74	401561,83	708027,79
75	401559,95	708028,83
76	401558,23	708030,14
77	401556,60	708032,09
78	401548,36	708045,22
79	401544,00	708042,80
80	401504,92	708016,99

2) granica drugiej enklawy obszaru

Numer punktu załamania granicy	Współrzędne punktów załamania granicy (PL-1992) ³⁾	
	X	Y
1	2	3
1	399269,75	707002,62
2	399334,30	707070,06
3	399258,40	707134,17
4	399253,75	707129,85
5	399250,48	707127,16
6	399247,40	707123,75
7	399242,17	707109,28
8	399253,47	707096,27
9	399213,59	707054,32
10	399269,75	707002,62

Załącznik nr 2⁶⁾

MAPA SPECJALNEGO OBSZARU OCHRONY SIEDLISK PUŁAWY (PLH060055)

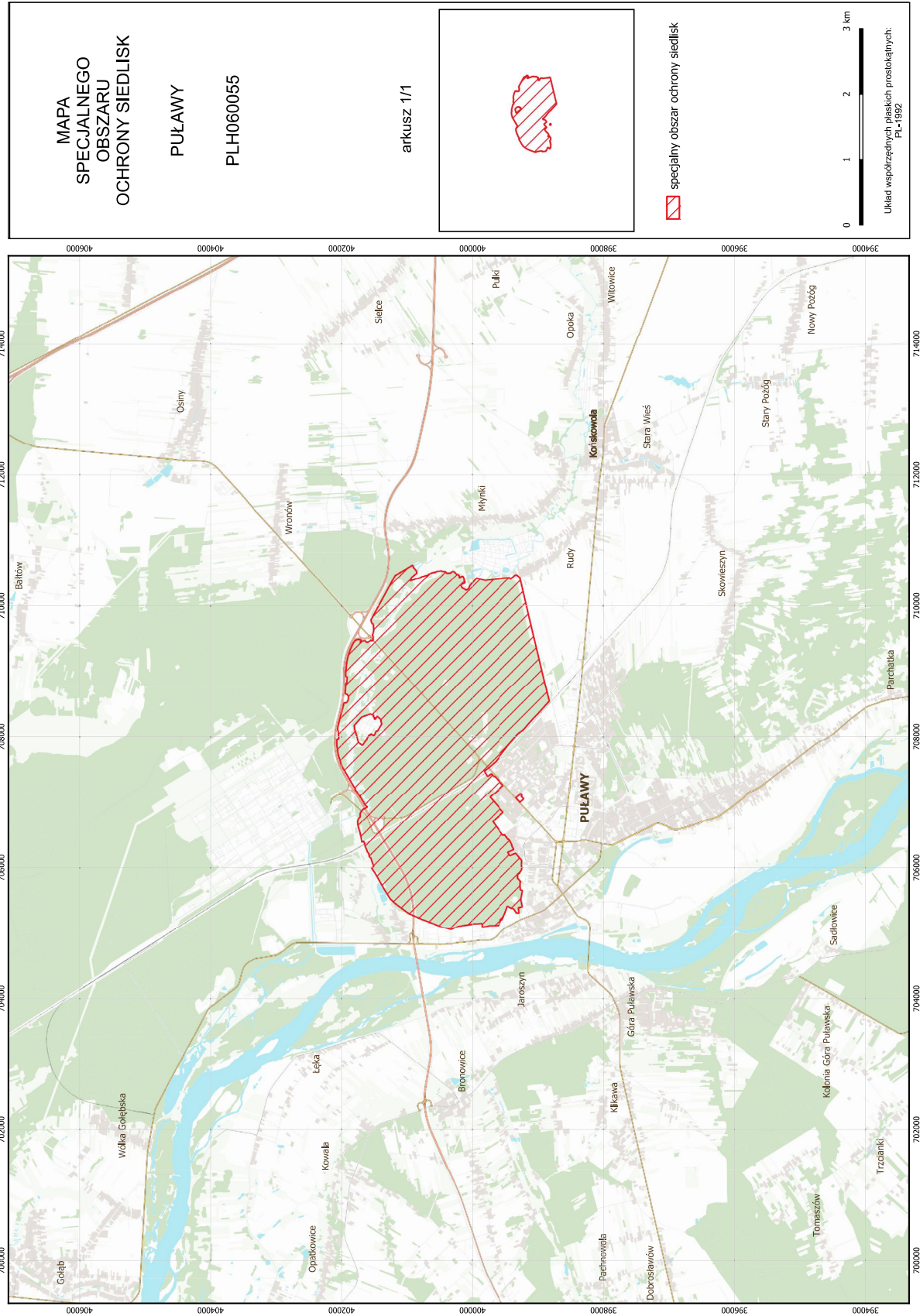

Załącznik nr 3

GATUNKI ZWIERZĄT INNYCH NIŻ PTAKI, BĘDĄCE PRZEDMIOTEM OCHRONY
NA SPECJALNYM OBSZARZE OCHRONY SIEDLISK PUŁAWY (PLH060055)

Lp.	Nazwa polska	Nazwa naukowa	Populacja objęta ochroną
1	nocek duży	<i>Myotis myotis</i>	rozrodcza