

Warszawa, dnia 17 czerwca 2024 r.

Poz. 881

**OBWIESZCZENIE
MINISTRA KLIMATU I ŚRODOWISKA¹⁾**

z dnia 3 czerwca 2024 r.

**w sprawie ogłoszenia jednolitego tekstu rozporządzenia Ministra Klimatu i Środowiska
w sprawie specjalnego obszaru ochrony siedlisk Dolina Skrzy Lewej (PLH140051)**

1. Na podstawie art. 16 ust. 3 ustawy z dnia 20 lipca 2000 r. o ogłaszaniu aktów normatywnych i niektórych innych aktów prawnych (Dz. U. z 2019 r. poz. 1461) ogłasza się w załączniku do niniejszego obwieszczenia jednolity tekst rozporządzenia Ministra Klimatu i Środowiska z dnia 14 października 2021 r. w sprawie specjalnego obszaru ochrony siedlisk Dolina Skrzy Lewej (PLH140051) (Dz. U. poz. 2050), z uwzględnieniem zmiany wprowadzonej rozporządzeniem Ministra Klimatu i Środowiska z dnia 7 września 2023 r. zmieniającym rozporządzenie w sprawie specjalnego obszaru ochrony siedlisk Dolina Skrzy Lewej (PLH140051) (Dz. U. poz. 2169).

2. Podany w załączniku do niniejszego obwieszczenia tekst jednolity rozporządzenia nie obejmuje § 2 rozporządzenia Ministra Klimatu i Środowiska z dnia 7 września 2023 r. zmieniającego rozporządzenie w sprawie specjalnego obszaru ochrony siedlisk Dolina Skrzy Lewej (PLH140051) (Dz. U. poz. 2169), który stanowi:

„§ 2. Rozporządzenie wchodzi w życie po upływie 14 dni od dnia ogłoszenia.”.

Minister Klimatu i Środowiska: *P. Hennig-Kłoska*

¹⁾ Minister Klimatu i Środowiska kieruje działem administracji rządowej – środowisko, na podstawie § 1 ust. 2 pkt 3 rozporządzenia Prezesa Rady Ministrów z dnia 19 grudnia 2023 r. w sprawie szczegółowego zakresu działania Ministra Klimatu i Środowiska (Dz. U. poz. 2726).

Załącznik do obwieszczenia Ministra Klimatu i Środowiska
z dnia 3 czerwca 2024 r. (Dz. U. poz. 881)

ROZPORZĄDZENIE MINISTRA KLIMATU I ŚRODOWISKA¹⁾

z dnia 14 października 2021 r.

w sprawie specjalnego obszaru ochrony siedlisk Dolina Skrwy Lewej (PLH140051)

Na podstawie art. 27a ust. 1 ustawy z dnia 16 kwietnia 2004 r. o ochronie przyrody (Dz. U. z 2023 r. poz. 1336, 1688 i 1890) zarządza się, co następuje:

§ 1. 1. Wyznacza się specjalny obszar ochrony siedlisk Dolina Skrwy Lewej (PLH140051²⁾), obejmujący obszar 129,02 ha, położony w województwie mazowieckim.

2. Granica obszaru, o którym mowa w ust. 1, w postaci wykazu współrzędnych punktów załamania granicy, jest określona w załączniku nr 1 do rozporządzenia.

§ 2. Mapa obszaru, o którym mowa w § 1, jest określona w załączniku nr 2 do rozporządzenia.

§ 3. Obszar, o którym mowa w § 1, wyznacza się w celu:

- 1) trwałej ochrony:
 - a) siedlisk przyrodniczych,
 - b) populacji zagrożonych wyginięciem gatunków roślin,
 - c) populacji zagrożonych wyginięciem gatunków zwierząt innych niż ptaki lub
- 2) odtworzenia właściwego stanu ochrony siedlisk przyrodniczych lub właściwego stanu ochrony gatunków, o których mowa w pkt 1 lit. b lub c

– w stosunku do przedmiotów ochrony.

§ 4. Przedmiotem ochrony na obszarze, o którym mowa w § 1, są:

- 1) siedliska przyrodnicze określone w załączniku nr 3 do rozporządzenia;
- 2) gatunki roślin, określone w załączniku nr 4 do rozporządzenia, oraz ich siedliska;
- 3) gatunki zwierząt innych niż ptaki, określone w załączniku nr 5 do rozporządzenia, oraz ich siedliska.

§ 5. Rozporządzenie wchodzi w życie po upływie 14 dni od dnia ogłoszenia³⁾.

¹⁾ Na dzień ogłoszenia obwieszczenia w Dzienniku Ustaw Rzeczypospolitej Polskiej działem administracji rządowej – środowisko kieruje Minister Klimatu i Środowiska, na podstawie § 1 ust. 2 pkt 3 rozporządzenia Prezesa Rady Ministrów z dnia 19 grudnia 2023 r. w sprawie szczegółowego zakresu działania Ministra Klimatu i Środowiska (Dz. U. poz. 2726).

²⁾ Kod obszaru został określony zgodnie z decyzją wykonawczą Komisji (UE) 2021/161 z dnia 21 stycznia 2021 r. w sprawie przyjęcia czternastego zaktualizowanego wykazu terenów mających znaczenie dla Wspólnoty składających się na kontynentalny region biogeograficzny (notyfikowaną jako dokument nr C(2021) 21) (Dz. Urz. UE L 51 z 15.02.2021, str. 330).

³⁾ Rozporządzenie zostało ogłoszone w dniu 15 listopada 2021 r.

Załączniki do rozporządzenia Ministra Klimatu i Środowiska
z dnia 14 października 2021 r. (Dz. U. z 2024 r. poz. 881)

Załącznik nr 1

GRANICA SPECJALNEGO OBSZARU OCHRONY SIEDLISK
DOLINA SKRWY LEWEJ (PLH140051)

Numer punktu załamania granicy	Współrzędne punktów załamania granicy (PL-1992) ¹⁾	
	X	Y
1	2	3
1	518325,37	535947,44
2	518308,24	536066,45
3	518300,72	536092,24
4	518303,66	536091,92
5	518171,73	537038,66
6	518176,08	537058,96
7	518205,07	537112,60
8	518212,32	537150,30
9	518206,52	537177,84
10	518209,67	537179,58
11	518203,48	537198,16
12	518185,45	537266,59
13	518170,99	537321,48
14	518152,26	537369,03
15	518134,97	537412,92
16	518113,76	537466,77
17	518102,27	537483,36
18	518061,70	537534,58
19	518038,90	537563,37
20	518018,92	537576,48
21	517995,33	537554,75
22	517956,46	537527,11
23	517924,60	537513,53
24	517909,15	537486,83
25	517860,90	537247,94
26	517783,15	537207,66
27	517778,93	537194,07
28	517822,04	537082,15

¹⁾ Układ współrzędnych płaskich prostokątnych PL-1992 jest jednym z układów tworzących państwowy system odniesień przestrzennych, o którym mowa w przepisach wydanych na podstawie art. 3 ust. 5 ustawy z dnia 17 maja 1989 r. – Prawo geodezyjne i kartograficzne (Dz. U. z 2023 r. poz. 1752, 1615, 1688 i 1762).

1	2	3
29	517844,04	537023,10
30	517844,04	537015,61
31	517834,67	536993,59
32	517840,76	536959,87
33	517831,86	536935,04
34	517828,45	536916,27
35	517856,11	536824,03
36	517905,90	536704,20
37	517784,52	536453,66
38	517829,65	536410,08
39	517885,67	536378,96
40	517982,16	536308,93
41	517981,38	536308,15
42	517988,38	536304,26
43	517979,05	536256,02
44	517988,38	536203,11
45	517993,05	536140,86
46	517994,61	536105,07
47	517979,05	536084,84
48	517977,49	536077,06
49	517993,05	536052,16
50	518016,39	535988,36
51	518047,52	535924,55
52	518044,41	535919,88
53	518017,95	535893,43
54	517991,50	535890,32
55	517957,26	535885,65
56	517926,14	535913,66
57	517924,58	535910,55
58	517882,56	535868,53
59	517843,66	535902,77
60	517824,98	535896,54
61	517778,30	535866,97
62	517712,94	535838,96
63	517690,13	535824,97
64	517661,58	535790,72
65	517636,68	535740,92
66	517625,79	535681,79

1	2	3
67	517628,90	535661,56
68	517650,69	535645,99
69	517660,03	535639,77
70	517689,59	535607,09
71	517703,60	535596,20
72	517703,60	535519,94
73	517709,83	535507,49
74	517723,83	535473,26
75	517737,84	535423,46
76	517745,62	535395,45
77	517747,17	535365,88
78	517737,84	535333,20
79	517747,17	535323,86
80	517744,06	535292,74
81	517720,72	535261,62
82	517705,16	535252,28
83	517678,70	535249,17
84	517667,81	535247,61
85	517633,57	535227,38
86	517575,99	535205,59
87	517528,90	535166,46
88	517516,69	535114,04
89	517501,65	535091,48
90	517481,60	535064,74
91	517460,71	535038,83
92	517446,50	535027,97
93	517429,79	535015,43
94	517413,91	534992,87
95	517393,02	534972,82
96	517352,91	534931,87
97	517333,69	534926,86
98	517326,17	534926,02
99	517316,98	534910,14
100	517286,06	534879,23
101	517259,32	534872,54
102	517214,19	534890,92
103	517168,23	534892,60
104	517126,93	534893,08

1	2	3
105	517084,46	534873,17
106	517071,30	534900,95
107	517052,08	534910,98
108	517027,01	534906,80
109	517011,97	534903,46
110	516998,60	534878,39
111	517000,27	534853,32
112	517011,97	534829,09
113	517011,13	534820,73
114	516988,57	534807,36
115	516971,86	534782,29
116	516932,58	534768,92
117	516920,05	534788,14
118	516908,35	534792,32
119	516884,95	534785,63
120	516873,25	534771,43
121	516874,09	534748,87
122	516881,61	534727,14
123	516883,28	534715,44
124	516889,18	534695,79
125	516835,74	534651,30
126	516741,03	534604,56
127	516721,17	534544,97
128	516711,60	534541,25
129	516712,11	534539,52
130	516690,41	534532,57
131	516667,83	534497,84
132	516629,63	534478,74
133	516488,29	534410,24
134	516459,46	534396,26
135	516458,59	534396,26
136	516454,25	534382,37
137	516448,18	534367,61
138	516445,57	534345,90
139	516438,62	534337,22
140	516432,55	534343,30
141	516429,94	534352,85
142	516422,13	534363,27

1	2	3
143	516398,69	534364,14
144	516386,53	534355,45
145	516376,11	534338,96
146	516367,43	534322,46
147	516363,96	534305,10
148	516357,01	534296,42
149	516347,46	534290,34
150	516333,57	534291,21
151	516299,71	534290,34
152	516278,95	534279,62
153	516278,90	534277,08
154	516270,43	534273,80
155	516247,03	534253,75
156	516210,26	534213,08
157	516198,56	534183,55
158	516197,45	534157,93
159	516206,92	534125,62
160	516200,24	534120,05
161	516184,08	534114,48
162	516173,50	534106,12
163	516155,67	534087,18
164	516146,76	534061,55
165	516186,31	534030,36
166	516186,31	534027,01
167	516214,72	534009,75
168	516252,04	533967,96
169	516278,78	533974,65
170	516313,88	533959,61
171	516336,16	533968,52
172	516351,76	533940,67
173	516360,12	533939,00
174	516375,72	533951,81
175	516399,11	533970,75
176	516415,83	533989,13
177	516426,41	534002,50
178	516435,88	534018,66
179	516437,47	534029,14
180	516438,31	534028,83

1	2	3
181	516455,45	534117,19
182	516472,58	534178,50
183	516553,72	534284,89
184	516578,96	534320,05
185	516614,13	534340,79
186	516675,44	534375,95
187	516773,95	534426,90
188	516782,35	534424,79
189	516808,87	534441,77
190	516821,50	534442,67
191	516837,72	534445,37
192	516854,85	534451,68
193	516877,39	534447,18
194	516908,05	534445,37
195	516947,72	534442,67
196	516977,53	534441,50
197	516977,47	534441,77
198	516990,09	534450,78
199	517018,04	534455,29
200	517054,11	534487,75
201	517072,14	534513,90
202	517103,70	534540,04
203	517391,31	534737,49
204	517420,16	534751,92
205	517449,91	534751,92
206	517487,78	534744,71
207	517519,17	534724,24
208	517937,68	534986,33
209	517872,72	535079,02
210	517873,98	535080,35
211	517814,16	535164,85
212	517830,39	535183,79
213	517854,73	535216,24
214	517862,85	535228,87
215	517868,25	535254,11
216	517865,55	535273,04
217	517886,29	535303,70
218	517890,79	535343,37

1	2	3
219	517892,60	535364,11
220	517886,29	535420,91
221	517876,37	535442,55
222	517876,37	535464,18
223	518045,31	535555,94
224	518043,36	535552,90
225	518321,76	535722,94
226	518322,66	535739,17
227	518324,47	535753,60
228	518321,76	535793,27
229	518329,87	535816,71
230	518331,68	535870,81
231	518325,37	535947,44

MAPA SPECJALNEGO OBSZARU OCHRONY SIEDLISK DOLINA SKRWY LEWEJ (PLH140051)

MAPA
SPECJALNEGO
OBSZARU
OCHRONY SIEDLISK
DOLINA SKRWY LEWEJ

PLH140051
arkusz 1/1

specjalny obszar
ochrony siedlisk

Urząd województwa łódzkiego proszkotajnych: PL-1992

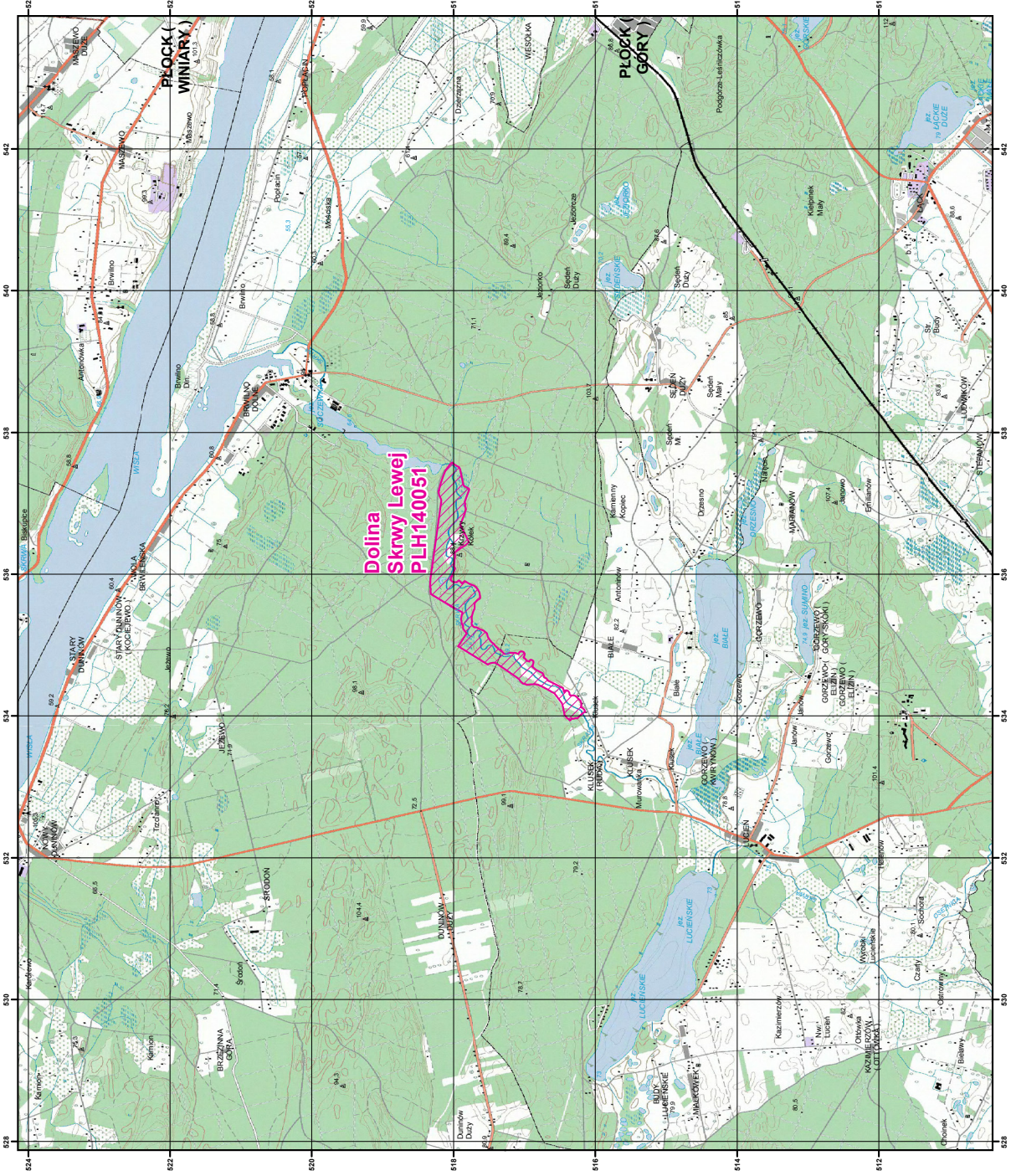

Załącznik nr 3⁴⁾SIEDLISKA PRZYRODNICZE BĘDĄCE PRZEDMIOTEM OCHRONY
NA SPECJALNYM OBSZARZE OCHRONY SIEDLISK DOLINA SKRWY LEWEJ (PLH140051)

Lp.	Kod ¹⁾	Nazwa
1	9170	Grąd środkowoeuropejski i subkontynentalny (<i>Galio-Carpinetum</i> , <i>Tilio-Carpinetum</i>)
2	91E0	Łęgi wierzbowe, topolowe, olszowe i jesionowe (<i>Salicetum albo-fragilis</i> , <i>Populetum albae</i> , <i>Alnenion glutinoso-incanae</i>) i olsy źródliskowe

¹⁾ Kody siedlisk są zgodne z rozporządzeniem Ministra Środowiska z dnia 13 kwietnia 2010 r. w sprawie siedlisk przyrodniczych oraz gatunków będących przedmiotem zainteresowania Wspólnoty, a także kryteriów wyboru obszarów kwalifikujących się do uznania lub wyznaczenia jako obszary Natura 2000 (Dz. U. z 2014 r. poz. 1713).

⁴⁾ W brzmieniu ustalonym przez § 1 rozporządzenia Ministra Klimatu i Środowiska z dnia 7 września 2023 r. zmieniającego rozporządzenie w sprawie specjalnego obszaru ochrony siedlisk Dolina Skrwy Lewej (PLH140051) (Dz. U. poz. 2169), które weszło w życie z dniem 25 października 2023 r.

Załącznik nr 4

GATUNKI ROŚLIN BĘDĄCE PRZEDMIOTEM OCHRONY
NA SPECJALNYM OBSZARZE OCHRONY SIEDLISK DOLINA SKRWY LEWEJ (PLH140051)

Lp.	Nazwa polska	Nazwa naukowa
1	obuwik pospolity	<i>Cypripedium calceolus</i>

Załącznik nr 5

GATUNKI ZWIERZĄT INNYCH NIŻ PTAKI, BĘDĄCE PRZEDMIOTEM OCHRONY
NA SPECJALNYM OBSZARZE OCHRONY SIEDLISK DOLINA SKRWY LEWEJ (PLH140051)

Lp.	Nazwa polska	Nazwa naukowa	Populacja objęta ochroną
1	bóbr europejski	<i>Castor fiber</i>	osiadła
2	wydra	<i>Lutra lutra</i>	osiadła