

Warszawa, dnia 21 kwietnia 2023 r.

Poz. 758

**ROZPORZĄDZENIE
MINISTRA KLIMATU I ŚRODOWISKA¹⁾**

z dnia 30 marca 2023 r.

w sprawie specjalnego obszaru ochrony siedlisk Jezioro Wielki Bytyń (PLH320011)

Na podstawie art. 27a ust. 1 ustawy z dnia 16 kwietnia 2004 r. o ochronie przyrody (Dz. U. z 2022 r. poz. 916, 1726, 2185 i 2375) zarządza się, co następuje:

§ 1. 1. Wyznacza się specjalny obszar ochrony siedlisk Jezioro Wielki Bytyń (PLH320011²⁾), obejmujący obszar 2017,05 ha, położony w województwie zachodniopomorskim.

2. Granica obszaru, o którym mowa w ust. 1, w postaci wykazu współrzędnych punktów załamania granicy, jest określona w załączniku nr 1 do rozporządzenia.

§ 2. Mapa obszaru, o którym mowa w § 1, jest określona w załączniku nr 2 do rozporządzenia.

§ 3. Obszar, o którym mowa w § 1, wyznacza się w celu:

- 1) trwałej ochrony:
 - a) siedlisk przyrodniczych,
 - b) populacji zagrożonych wyginięciem gatunków zwierząt innych niż ptaki lub
- 2) odtworzenia właściwego stanu ochrony siedlisk przyrodniczych lub właściwego stanu ochrony gatunków, o których mowa w pkt 1 lit. b

– w stosunku do przedmiotów ochrony.

§ 4. Przedmiotem ochrony na obszarze, o którym mowa w § 1, są:

- 1) siedliska przyrodnicze określone w załączniku nr 3 do rozporządzenia;
- 2) gatunki zwierząt innych niż ptaki, określone w załączniku nr 4 do rozporządzenia, oraz ich siedliska.

§ 5. Rozporządzenie wchodzi w życie po upływie 14 dni od dnia ogłoszenia.

Minister Klimatu i Środowiska: *A. Moskwa*

¹⁾ Minister Klimatu i Środowiska kieruje działem administracji rządowej – środowisko, na podstawie § 1 ust. 2 pkt 3 rozporządzenia Prezesa Rady Ministrów z dnia 27 października 2021 r. w sprawie szczegółowego zakresu działania Ministra Klimatu i Środowiska (Dz. U. poz. 1949).

²⁾ Kod obszaru został określony zgodnie z decyzją wykonawczą Komisji (UE) 2023/244 z dnia 26 stycznia 2023 r. w sprawie przyjęcia szesnastego zaktualizowanego wykazu terenów mających znaczenie dla Wspólnoty składających się na kontynentalny region biogeograficzny (notyfikowaną jako dokument nr C(2023) 607) (Dz. Urz. UE L 36 z 07.02.2023, str. 384).

Załączniki do rozporządzenia Ministra Klimatu i Środowiska
z dnia 30 marca 2023 r. (Dz. U. poz. 758)

Załącznik nr 1

GRANICA SPECJALNEGO OBSZARU OCHRONY SIEDLISK
JEZIORO WIELKI BYTYŃ (PLH320011)

| Numer punktu załamania granicy | Współrzędne punktów załamania granicy (PL-1992) ¹⁾ | |
|-----------------------------------|---|-----------|
| | X | Y |
| 1 | 2 | 3 |
| 1 | 601182,82 | 314342,91 |
| 2 | 601251,39 | 314341,73 |
| 3 | 601205,71 | 314400,74 |
| 4 | 601413,63 | 314577,48 |
| 5 | 601447,55 | 314788,48 |
| 6 | 601447,62 | 314832,91 |
| 7 | 601492,22 | 314834,54 |
| 8 | 601828,11 | 315020,22 |
| 9 | 601925,85 | 315036,42 |
| 10 | 602059,66 | 315097,81 |
| 11 | 602029,18 | 315149,18 |
| 12 | 602035,89 | 315161,92 |
| 13 | 602057,17 | 315202,34 |
| 14 | 602100,97 | 315339,18 |
| 15 | 602090,13 | 315550,95 |
| 16 | 602065,90 | 315651,49 |
| 17 | 602233,70 | 315822,28 |
| 18 | 602199,61 | 315880,44 |
| 19 | 602152,10 | 315933,99 |
| 20 | 602244,61 | 316066,67 |
| 21 | 602365,41 | 316153,99 |
| 22 | 602749,08 | 315965,21 |
| 23 | 602879,51 | 316018,91 |
| 24 | 602881,73 | 316019,83 |
| 25 | 603183,65 | 316144,45 |
| 26 | 603418,96 | 316241,57 |
| 27 | 603684,35 | 316351,78 |
| 28 | 603736,00 | 316454,32 |

¹⁾ Układ współrzędnych płaskich prostokątnych PL-1992 jest jednym z układów tworzących państwowy system odniesień przestrzennych, o którym mowa w przepisach wydanych na podstawie art. 3 ust. 5 ustawy z dnia 17 maja 1989 r. – Prawo geodezyjne i kartograficzne (Dz. U. z 2021 r. poz. 1990 oraz z 2022 r. poz. 1846 i 2185).

| 1 | 2 | 3 |
|----|-----------|-----------|
| 29 | 603827,74 | 316609,11 |
| 30 | 603907,12 | 316810,19 |
| 31 | 604245,78 | 316675,25 |
| 32 | 604735,26 | 316495,34 |
| 33 | 604970,74 | 316410,67 |
| 34 | 605325,29 | 316381,57 |
| 35 | 605364,97 | 316712,30 |
| 36 | 605282,95 | 316921,32 |
| 37 | 605298,83 | 317106,53 |
| 38 | 605394,08 | 317267,92 |
| 39 | 605573,99 | 317267,92 |
| 40 | 606134,91 | 317252,05 |
| 41 | 606253,98 | 317265,28 |
| 42 | 606444,48 | 317291,73 |
| 43 | 606695,83 | 317371,11 |
| 44 | 606783,14 | 317400,21 |
| 45 | 606871,92 | 317446,01 |
| 46 | 607015,98 | 317400,21 |
| 47 | 607094,77 | 317386,95 |
| 48 | 607164,44 | 317391,40 |
| 49 | 607259,33 | 317401,02 |
| 50 | 607357,20 | 317399,88 |
| 51 | 607358,62 | 317349,90 |
| 52 | 607383,82 | 317299,50 |
| 53 | 607526,11 | 317249,10 |
| 54 | 607563,89 | 317166,98 |
| 55 | 607644,63 | 317145,38 |
| 56 | 607665,75 | 317144,92 |
| 57 | 607697,21 | 317174,96 |
| 58 | 607784,99 | 317142,10 |
| 59 | 607894,37 | 317090,46 |
| 60 | 607912,21 | 317046,33 |
| 61 | 607923,47 | 317036,48 |
| 62 | 607941,31 | 317033,66 |
| 63 | 607969,48 | 317061,83 |
| 64 | 608038,49 | 316936,49 |
| 65 | 608089,18 | 316855,74 |
| 66 | 608179,79 | 316758,47 |

| 1 | 2 | 3 |
|-----|-----------|-----------|
| 67 | 608219,82 | 316746,61 |
| 68 | 608244,57 | 316723,83 |
| 69 | 608258,65 | 316710,69 |
| 70 | 608274,61 | 316696,37 |
| 71 | 608290,34 | 316687,92 |
| 72 | 608328,60 | 316670,08 |
| 73 | 608360,28 | 316664,45 |
| 74 | 608462,86 | 316694,26 |
| 75 | 608475,76 | 316657,41 |
| 76 | 608502,99 | 316617,97 |
| 77 | 608551,58 | 316572,44 |
| 78 | 608576,69 | 316542,16 |
| 79 | 608598,29 | 316496,86 |
| 80 | 608667,46 | 316442,75 |
| 81 | 608726,44 | 316430,67 |
| 82 | 608786,30 | 316422,69 |
| 83 | 608852,02 | 316425,51 |
| 84 | 608949,19 | 316349,93 |
| 85 | 609056,69 | 316352,98 |
| 86 | 609155,51 | 316336,78 |
| 87 | 609162,31 | 316316,60 |
| 88 | 609266,06 | 316352,51 |
| 89 | 609278,03 | 316357,67 |
| 90 | 609297,75 | 316367,06 |
| 91 | 609318,17 | 316380,54 |
| 92 | 609338,82 | 316394,99 |
| 93 | 609462,28 | 316487,24 |
| 94 | 609502,65 | 316513,29 |
| 95 | 609517,91 | 316521,74 |
| 96 | 609571,66 | 316537,47 |
| 97 | 609608,70 | 316546,51 |
| 98 | 609666,51 | 316545,02 |
| 99 | 609704,28 | 316532,30 |
| 100 | 609736,20 | 316519,16 |
| 101 | 609768,35 | 316513,29 |
| 102 | 609774,22 | 316510,24 |
| 103 | 609789,71 | 316512,59 |
| 104 | 609812,01 | 316523,85 |

| 1 | 2 | 3 |
|-----|-----------|-----------|
| 105 | 609831,96 | 316536,76 |
| 106 | 609850,27 | 316554,60 |
| 107 | 609866,47 | 316578,07 |
| 108 | 609882,90 | 316609,06 |
| 109 | 609899,14 | 316660,05 |
| 110 | 609922,94 | 316734,75 |
| 111 | 609939,99 | 316788,86 |
| 112 | 609953,33 | 316824,43 |
| 113 | 609965,93 | 316839,25 |
| 114 | 609978,53 | 316848,15 |
| 115 | 610006,69 | 316855,56 |
| 116 | 610038,56 | 316851,85 |
| 117 | 610117,86 | 316837,03 |
| 118 | 610146,76 | 316834,81 |
| 119 | 610191,23 | 316840,74 |
| 120 | 610259,42 | 316859,27 |
| 121 | 610295,73 | 316865,19 |
| 122 | 610329,08 | 316864,45 |
| 123 | 610353,51 | 316858,56 |
| 124 | 610403,20 | 316836,29 |
| 125 | 610448,41 | 316825,17 |
| 126 | 610547,72 | 316806,64 |
| 127 | 610568,98 | 316804,57 |
| 128 | 610599,60 | 316806,64 |
| 129 | 610626,25 | 316806,92 |
| 130 | 610665,56 | 316811,83 |
| 131 | 610680,38 | 316821,47 |
| 132 | 610704,10 | 316833,33 |
| 133 | 610752,53 | 316846,59 |
| 134 | 610841,95 | 316864,45 |
| 135 | 610870,82 | 316876,87 |
| 136 | 610884,19 | 316885,20 |
| 137 | 610903,91 | 316890,78 |
| 138 | 610923,64 | 316896,35 |
| 139 | 610923,46 | 316896,54 |
| 140 | 610810,08 | 317025,28 |
| 141 | 610780,43 | 317066,04 |
| 142 | 610718,92 | 317124,59 |

| 1 | 2 | 3 |
|-----|-----------|-----------|
| 143 | 610664,08 | 317205,37 |
| 144 | 610620,35 | 317309,87 |
| 145 | 610579,59 | 317405,48 |
| 146 | 610564,76 | 317427,72 |
| 147 | 610541,79 | 317443,28 |
| 148 | 610515,85 | 317446,24 |
| 149 | 610486,94 | 317437,35 |
| 150 | 610465,45 | 317437,35 |
| 151 | 610453,59 | 317443,28 |
| 152 | 610497,32 | 317637,46 |
| 153 | 610870,85 | 317643,39 |
| 154 | 610882,71 | 317718,24 |
| 155 | 610902,72 | 317755,30 |
| 156 | 611069,48 | 317723,43 |
| 157 | 611153,22 | 317743,44 |
| 158 | 611212,52 | 317689,34 |
| 159 | 611371,12 | 317643,39 |
| 160 | 611796,53 | 317649,31 |
| 161 | 611811,35 | 317664,14 |
| 162 | 611799,49 | 317702,68 |
| 163 | 611819,50 | 317710,83 |
| 164 | 611820,25 | 317736,03 |
| 165 | 611795,05 | 317777,53 |
| 166 | 611780,22 | 317793,84 |
| 167 | 611743,17 | 317827,93 |
| 168 | 611743,17 | 317833,12 |
| 169 | 611754,28 | 317843,49 |
| 170 | 611780,22 | 317856,09 |
| 171 | 611798,01 | 317890,92 |
| 172 | 611761,70 | 317964,30 |
| 173 | 611763,92 | 317989,49 |
| 174 | 611755,03 | 318007,28 |
| 175 | 611646,82 | 318162,92 |
| 176 | 611516,38 | 318246,67 |
| 177 | 611498,59 | 318305,96 |
| 178 | 611420,77 | 318327,45 |
| 179 | 611285,89 | 318306,70 |
| 180 | 611216,96 | 318280,02 |

| 1 | 2 | 3 |
|-----|-----------|-----------|
| 181 | 611065,77 | 318253,34 |
| 182 | 610981,28 | 318152,54 |
| 183 | 610965,72 | 318094,74 |
| 184 | 610718,18 | 318040,63 |
| 185 | 610637,40 | 318101,41 |
| 186 | 610604,04 | 318226,66 |
| 187 | 610583,29 | 318299,29 |
| 188 | 610529,19 | 318452,70 |
| 189 | 610389,86 | 318685,42 |
| 190 | 610383,93 | 318692,83 |
| 191 | 610386,15 | 318682,46 |
| 192 | 610390,60 | 318658,74 |
| 193 | 610412,09 | 318589,07 |
| 194 | 610412,83 | 318574,25 |
| 195 | 610406,16 | 318569,80 |
| 196 | 610403,20 | 318563,13 |
| 197 | 610286,84 | 318471,97 |
| 198 | 610272,02 | 318438,62 |
| 199 | 610258,68 | 318391,19 |
| 200 | 610200,13 | 318323,75 |
| 201 | 610174,19 | 318311,89 |
| 202 | 610143,80 | 318312,63 |
| 203 | 610058,57 | 318331,90 |
| 204 | 609964,45 | 317948,73 |
| 205 | 609958,52 | 317925,02 |
| 206 | 609964,45 | 317713,05 |
| 207 | 609965,93 | 317611,52 |
| 208 | 609962,96 | 317599,66 |
| 209 | 609854,76 | 317304,69 |
| 210 | 609811,03 | 317304,69 |
| 211 | 609770,27 | 317271,34 |
| 212 | 609736,92 | 317235,76 |
| 213 | 608956,50 | 317489,23 |
| 214 | 608926,86 | 317539,63 |
| 215 | 608849,78 | 317572,24 |
| 216 | 608780,11 | 317637,46 |
| 217 | 608707,48 | 317713,05 |
| 218 | 608670,42 | 317799,76 |

| 1 | 2 | 3 |
|-----|-----------|-----------|
| 219 | 608655,60 | 317822,74 |
| 220 | 608625,22 | 317879,07 |
| 221 | 608593,35 | 317933,91 |
| 222 | 608561,48 | 317963,56 |
| 223 | 608508,86 | 318012,47 |
| 224 | 608422,89 | 318056,94 |
| 225 | 608259,84 | 318136,24 |
| 226 | 608259,84 | 318140,69 |
| 227 | 608028,60 | 318139,95 |
| 228 | 607995,25 | 318136,98 |
| 229 | 607971,54 | 318134,02 |
| 230 | 607973,76 | 318117,71 |
| 231 | 607971,54 | 318112,52 |
| 232 | 607904,83 | 318080,65 |
| 233 | 607899,65 | 318064,35 |
| 234 | 607864,07 | 318054,71 |
| 235 | 607852,21 | 318062,13 |
| 236 | 607814,41 | 318042,86 |
| 237 | 607776,62 | 318028,77 |
| 238 | 607768,46 | 318048,79 |
| 239 | 607710,66 | 318032,48 |
| 240 | 607671,38 | 318024,33 |
| 241 | 607632,84 | 318053,97 |
| 242 | 607633,58 | 318119,19 |
| 243 | 607597,26 | 318156,99 |
| 244 | 607595,78 | 318190,34 |
| 245 | 607590,59 | 318242,22 |
| 246 | 607580,22 | 318280,02 |
| 247 | 607530,56 | 318334,12 |
| 248 | 607530,56 | 318342,27 |
| 249 | 607500,92 | 318364,51 |
| 250 | 607471,27 | 318374,88 |
| 251 | 607522,01 | 318425,12 |
| 252 | 607472,97 | 318494,49 |
| 253 | 607450,58 | 318507,19 |
| 254 | 607289,00 | 318515,29 |
| 255 | 607046,71 | 318527,93 |
| 256 | 607045,68 | 318488,06 |

| 1 | 2 | 3 |
|-----|-----------|-----------|
| 257 | 606967,41 | 318449,41 |
| 258 | 606856,94 | 318432,97 |
| 259 | 606776,61 | 318408,51 |
| 260 | 606679,93 | 318350,81 |
| 261 | 606606,55 | 318355,17 |
| 262 | 606500,38 | 318383,86 |
| 263 | 606500,33 | 318586,92 |
| 264 | 606500,33 | 318589,96 |
| 265 | 606500,33 | 318594,41 |
| 266 | 606503,15 | 318600,82 |
| 267 | 606554,11 | 318716,34 |
| 268 | 606743,37 | 318692,32 |
| 269 | 606916,81 | 318670,38 |
| 270 | 606795,45 | 318808,56 |
| 271 | 606758,50 | 318844,14 |
| 272 | 606727,16 | 318820,68 |
| 273 | 606644,39 | 318847,06 |
| 274 | 606627,71 | 318871,12 |
| 275 | 606599,44 | 318895,06 |
| 276 | 606522,77 | 318959,95 |
| 277 | 606497,33 | 318990,58 |
| 278 | 606467,56 | 318988,21 |
| 279 | 606442,68 | 319000,62 |
| 280 | 606401,73 | 319080,93 |
| 281 | 606407,53 | 319154,57 |
| 282 | 606382,71 | 319266,75 |
| 283 | 606366,50 | 319285,02 |
| 284 | 606348,48 | 319305,30 |
| 285 | 606428,49 | 319400,36 |
| 286 | 606461,30 | 319384,92 |
| 287 | 606472,51 | 319369,14 |
| 288 | 606492,77 | 319294,76 |
| 289 | 606514,39 | 319275,32 |
| 290 | 606564,39 | 319218,88 |
| 291 | 606574,41 | 319198,41 |
| 292 | 606572,59 | 319161,46 |
| 293 | 606564,26 | 319123,69 |
| 294 | 606582,98 | 319092,14 |

| 1 | 2 | 3 |
|-----|-----------|-----------|
| 295 | 606594,84 | 319065,36 |
| 296 | 606592,45 | 319055,56 |
| 297 | 606629,27 | 319051,84 |
| 298 | 606663,00 | 319063,55 |
| 299 | 606694,84 | 319105,68 |
| 300 | 606713,18 | 319120,66 |
| 301 | 606721,43 | 319153,21 |
| 302 | 606749,65 | 319171,49 |
| 303 | 606778,87 | 319195,47 |
| 304 | 606809,37 | 319210,68 |
| 305 | 606825,54 | 319212,53 |
| 306 | 606865,72 | 319208,89 |
| 307 | 606882,80 | 319177,75 |
| 308 | 606896,26 | 319172,68 |
| 309 | 606913,46 | 319174,89 |
| 310 | 606924,95 | 319174,05 |
| 311 | 606949,62 | 319169,99 |
| 312 | 606961,96 | 319172,07 |
| 313 | 606964,72 | 319180,84 |
| 314 | 606956,08 | 319208,05 |
| 315 | 606915,80 | 319256,85 |
| 316 | 606907,29 | 319271,06 |
| 317 | 606913,95 | 319294,45 |
| 318 | 606933,49 | 319341,68 |
| 319 | 606933,59 | 319350,13 |
| 320 | 606903,12 | 319407,17 |
| 321 | 606911,15 | 319428,16 |
| 322 | 606932,07 | 319434,07 |
| 323 | 606985,94 | 319400,47 |
| 324 | 607123,58 | 319382,76 |
| 325 | 607171,25 | 319392,89 |
| 326 | 607176,94 | 319396,35 |
| 327 | 607154,97 | 319410,46 |
| 328 | 607083,41 | 319437,85 |
| 329 | 607057,06 | 319447,93 |
| 330 | 606939,59 | 319503,89 |
| 331 | 606811,20 | 319566,78 |
| 332 | 606705,30 | 319618,65 |

| 1 | 2 | 3 |
|-----|-----------|-----------|
| 333 | 606583,51 | 319680,60 |
| 334 | 606539,98 | 319697,16 |
| 335 | 606535,90 | 319699,15 |
| 336 | 606523,66 | 319705,14 |
| 337 | 606514,40 | 319714,17 |
| 338 | 606465,00 | 319762,29 |
| 339 | 606403,87 | 319779,26 |
| 340 | 606395,63 | 319906,05 |
| 341 | 606389,59 | 319998,95 |
| 342 | 606386,91 | 320040,35 |
| 343 | 606384,35 | 320079,67 |
| 344 | 606233,28 | 320104,41 |
| 345 | 606179,77 | 320110,52 |
| 346 | 606016,53 | 320129,33 |
| 347 | 606001,11 | 320130,56 |
| 348 | 605929,90 | 320124,63 |
| 349 | 605924,49 | 320124,18 |
| 350 | 605919,51 | 320123,76 |
| 351 | 605907,28 | 320122,81 |
| 352 | 605912,32 | 320142,41 |
| 353 | 605917,87 | 320152,28 |
| 354 | 605929,19 | 320172,45 |
| 355 | 605955,17 | 320194,01 |
| 356 | 605923,14 | 320352,70 |
| 357 | 605625,03 | 320269,38 |
| 358 | 605588,73 | 320257,63 |
| 359 | 605539,31 | 320243,40 |
| 360 | 605509,03 | 320240,77 |
| 361 | 605499,28 | 320239,93 |
| 362 | 605481,64 | 320239,88 |
| 363 | 605407,18 | 320239,64 |
| 364 | 605401,81 | 320239,43 |
| 365 | 605309,86 | 320300,45 |
| 366 | 605298,91 | 320304,87 |
| 367 | 605266,89 | 320317,82 |
| 368 | 605190,01 | 320348,89 |
| 369 | 605100,11 | 320385,23 |
| 370 | 604936,10 | 320461,99 |

| 1 | 2 | 3 |
|-----|-----------|-----------|
| 371 | 604695,66 | 320566,65 |
| 372 | 604673,19 | 320576,43 |
| 373 | 604664,09 | 320575,01 |
| 374 | 604645,21 | 320572,08 |
| 375 | 604588,56 | 320549,59 |
| 376 | 604528,42 | 320525,73 |
| 377 | 604517,20 | 320524,86 |
| 378 | 604501,68 | 320523,66 |
| 379 | 604484,83 | 320526,15 |
| 380 | 604144,65 | 320576,47 |
| 381 | 604070,52 | 320593,86 |
| 382 | 604064,90 | 320596,36 |
| 383 | 604062,05 | 320593,54 |
| 384 | 604045,65 | 320545,63 |
| 385 | 604041,75 | 320535,05 |
| 386 | 604040,14 | 320530,70 |
| 387 | 604031,95 | 320508,50 |
| 388 | 603978,23 | 320511,82 |
| 389 | 603963,19 | 320510,63 |
| 390 | 603881,08 | 320504,02 |
| 391 | 603809,00 | 320519,69 |
| 392 | 603759,84 | 320530,43 |
| 393 | 603755,47 | 320531,30 |
| 394 | 603710,69 | 320526,39 |
| 395 | 603551,75 | 320527,83 |
| 396 | 603462,25 | 320569,80 |
| 397 | 603438,64 | 320580,88 |
| 398 | 603392,34 | 320636,54 |
| 399 | 603353,28 | 320655,24 |
| 400 | 603331,57 | 320664,74 |
| 401 | 603274,45 | 320705,74 |
| 402 | 603220,05 | 320732,84 |
| 403 | 603203,99 | 320787,53 |
| 404 | 603186,52 | 320824,90 |
| 405 | 603179,83 | 320859,41 |
| 406 | 603171,53 | 320886,48 |
| 407 | 603131,85 | 320908,78 |
| 408 | 603082,36 | 320958,82 |

| 1 | 2 | 3 |
|-----|-----------|-----------|
| 409 | 603068,94 | 320987,74 |
| 410 | 603088,34 | 321017,80 |
| 411 | 603041,60 | 320984,39 |
| 412 | 603029,32 | 320974,42 |
| 413 | 603001,33 | 320952,77 |
| 414 | 602944,99 | 320926,94 |
| 415 | 602920,05 | 320908,16 |
| 416 | 602904,19 | 320887,47 |
| 417 | 602913,79 | 320842,03 |
| 418 | 602913,85 | 320841,95 |
| 419 | 602913,87 | 320841,66 |
| 420 | 602913,58 | 320841,97 |
| 421 | 602933,82 | 320765,17 |
| 422 | 602934,73 | 320740,91 |
| 423 | 602924,41 | 320649,91 |
| 424 | 602910,36 | 320531,46 |
| 425 | 602912,12 | 320499,80 |
| 426 | 602934,09 | 320498,20 |
| 427 | 602949,56 | 320410,77 |
| 428 | 603069,43 | 320352,09 |
| 429 | 603065,38 | 320347,63 |
| 430 | 603074,17 | 320332,13 |
| 431 | 603049,86 | 320289,09 |
| 432 | 603064,93 | 320281,62 |
| 433 | 603073,46 | 320299,60 |
| 434 | 603139,54 | 320271,85 |
| 435 | 603147,26 | 320270,77 |
| 436 | 603192,79 | 320263,66 |
| 437 | 603205,51 | 320269,38 |
| 438 | 603209,97 | 320271,38 |
| 439 | 603225,88 | 320252,27 |
| 440 | 603207,15 | 320188,73 |
| 441 | 603195,50 | 320154,41 |
| 442 | 603225,79 | 320141,49 |
| 443 | 603241,66 | 320181,06 |
| 444 | 603263,11 | 320229,45 |
| 445 | 603278,90 | 320241,92 |
| 446 | 603278,97 | 320241,89 |

| 1 | 2 | 3 |
|-----|-----------|-----------|
| 447 | 603301,45 | 320244,16 |
| 448 | 603312,00 | 320245,22 |
| 449 | 603357,45 | 320224,70 |
| 450 | 603384,58 | 320213,33 |
| 451 | 603462,65 | 320213,70 |
| 452 | 603497,83 | 320207,47 |
| 453 | 603540,35 | 320212,60 |
| 454 | 603617,69 | 320190,24 |
| 455 | 603670,84 | 320176,31 |
| 456 | 603673,77 | 320159,09 |
| 457 | 603684,40 | 320156,52 |
| 458 | 603707,85 | 320174,85 |
| 459 | 603734,61 | 320163,49 |
| 460 | 603822,58 | 320138,20 |
| 461 | 603822,95 | 320117,30 |
| 462 | 603895,52 | 320028,97 |
| 463 | 603904,68 | 319978,02 |
| 464 | 603914,58 | 319933,30 |
| 465 | 603955,26 | 319901,78 |
| 466 | 603954,90 | 319856,33 |
| 467 | 603974,32 | 319795,86 |
| 468 | 604024,17 | 319780,10 |
| 469 | 604011,71 | 319738,68 |
| 470 | 604027,84 | 319710,82 |
| 471 | 604022,70 | 319692,13 |
| 472 | 604063,02 | 319656,57 |
| 473 | 604105,09 | 319583,87 |
| 474 | 604003,28 | 319441,79 |
| 475 | 604074,17 | 319390,92 |
| 476 | 604074,18 | 319390,91 |
| 477 | 604144,76 | 319340,26 |
| 478 | 604116,90 | 319254,86 |
| 479 | 604098,58 | 319173,49 |
| 480 | 604102,97 | 319092,48 |
| 481 | 604115,44 | 318969,70 |
| 482 | 604113,97 | 318920,95 |
| 483 | 604131,20 | 318881,00 |
| 484 | 604152,60 | 318858,31 |

| 1 | 2 | 3 |
|-----|-----------|-----------|
| 485 | 604155,89 | 318854,83 |
| 486 | 604181,41 | 318827,78 |
| 487 | 604204,51 | 318803,29 |
| 488 | 604227,59 | 318776,17 |
| 489 | 604226,93 | 318775,19 |
| 490 | 604207,80 | 318746,48 |
| 491 | 604130,83 | 318628,82 |
| 492 | 604053,29 | 318514,83 |
| 493 | 604053,27 | 318514,83 |
| 494 | 604052,03 | 318513,00 |
| 495 | 603966,99 | 318466,08 |
| 496 | 603906,51 | 318407,07 |
| 497 | 603875,67 | 318380,25 |
| 498 | 603874,25 | 318379,02 |
| 499 | 603872,79 | 318377,75 |
| 500 | 603826,10 | 318373,51 |
| 501 | 603772,06 | 318405,79 |
| 502 | 603687,70 | 318456,19 |
| 503 | 603641,51 | 318474,85 |
| 504 | 603542,55 | 318514,83 |
| 505 | 603415,36 | 318578,61 |
| 506 | 603409,53 | 318581,27 |
| 507 | 603355,11 | 318606,13 |
| 508 | 603343,00 | 318611,66 |
| 509 | 603331,72 | 318583,25 |
| 510 | 603304,37 | 318539,23 |
| 511 | 603294,18 | 318518,61 |
| 512 | 603256,41 | 318475,74 |
| 513 | 603210,07 | 318485,47 |
| 514 | 603190,66 | 318466,06 |
| 515 | 603185,27 | 318460,68 |
| 516 | 603182,46 | 318453,74 |
| 517 | 603177,39 | 318441,21 |
| 518 | 603176,24 | 318367,99 |
| 519 | 603207,98 | 318298,94 |
| 520 | 603232,31 | 318277,85 |
| 521 | 603238,57 | 318264,64 |
| 522 | 603237,18 | 318235,68 |

| 1 | 2 | 3 |
|-----|-----------|-----------|
| 523 | 603210,99 | 318190,26 |
| 524 | 603164,65 | 318095,26 |
| 525 | 603123,87 | 318076,26 |
| 526 | 603090,59 | 318057,86 |
| 527 | 603086,56 | 318055,63 |
| 528 | 603022,61 | 318063,98 |
| 529 | 603001,21 | 318058,70 |
| 530 | 602982,79 | 318054,29 |
| 531 | 602981,22 | 318055,46 |
| 532 | 602933,18 | 318091,13 |
| 533 | 602927,15 | 318095,42 |
| 534 | 602861,84 | 318167,73 |
| 535 | 602854,85 | 318175,47 |
| 536 | 602810,40 | 318221,12 |
| 537 | 602798,54 | 318230,95 |
| 538 | 602770,83 | 318264,08 |
| 539 | 602747,64 | 318300,23 |
| 540 | 602746,35 | 318335,42 |
| 541 | 602749,45 | 318355,64 |
| 542 | 602753,16 | 318360,03 |
| 543 | 602747,11 | 318358,94 |
| 544 | 602719,20 | 318353,91 |
| 545 | 602628,12 | 318277,90 |
| 546 | 602608,51 | 318238,65 |
| 547 | 602587,28 | 318212,66 |
| 548 | 602576,95 | 318203,91 |
| 549 | 602542,20 | 318174,48 |
| 550 | 602522,58 | 318166,52 |
| 551 | 602486,52 | 318167,05 |
| 552 | 602477,93 | 318171,84 |
| 553 | 602463,71 | 318179,78 |
| 554 | 602457,88 | 318187,21 |
| 555 | 602442,51 | 318188,80 |
| 556 | 602396,36 | 318186,14 |
| 557 | 602390,65 | 318181,08 |
| 558 | 602357,20 | 318151,44 |
| 559 | 602289,23 | 318091,21 |
| 560 | 602274,91 | 318055,68 |

| 1 | 2 | 3 |
|-----|-----------|-----------|
| 561 | 602263,78 | 318043,76 |
| 562 | 602258,42 | 318033,79 |
| 563 | 602257,93 | 318032,01 |
| 564 | 602254,49 | 318019,45 |
| 565 | 602253,59 | 318018,90 |
| 566 | 602213,56 | 317994,27 |
| 567 | 602204,77 | 317972,93 |
| 568 | 602205,21 | 317944,68 |
| 569 | 602205,60 | 317913,36 |
| 570 | 602203,52 | 317900,31 |
| 571 | 602196,40 | 317881,89 |
| 572 | 602180,69 | 317862,49 |
| 573 | 602178,29 | 317857,91 |
| 574 | 602174,04 | 317856,70 |
| 575 | 602121,11 | 317841,58 |
| 576 | 602083,62 | 317830,87 |
| 577 | 602053,89 | 317822,78 |
| 578 | 602146,79 | 317762,07 |
| 579 | 602150,64 | 317759,55 |
| 580 | 602106,83 | 317737,07 |
| 581 | 602046,98 | 317732,47 |
| 582 | 602020,57 | 317731,65 |
| 583 | 602006,38 | 317731,21 |
| 584 | 601984,19 | 317725,14 |
| 585 | 601965,78 | 317715,94 |
| 586 | 601948,06 | 317699,62 |
| 587 | 601928,74 | 317681,82 |
| 588 | 601924,80 | 317674,44 |
| 589 | 601918,90 | 317663,41 |
| 590 | 601897,76 | 317639,13 |
| 591 | 601878,09 | 317626,99 |
| 592 | 601849,40 | 317621,80 |
| 593 | 601864,49 | 317604,18 |
| 594 | 601883,32 | 317595,81 |
| 595 | 601883,28 | 317594,19 |
| 596 | 601882,82 | 317574,57 |
| 597 | 601882,00 | 317539,99 |
| 598 | 601884,89 | 317505,30 |

| 1 | 2 | 3 |
|-----|-----------|-----------|
| 599 | 601888,07 | 317494,03 |
| 600 | 601901,07 | 317464,55 |
| 601 | 601899,05 | 317448,94 |
| 602 | 601851,65 | 317361,65 |
| 603 | 601859,19 | 317333,71 |
| 604 | 601859,45 | 317332,74 |
| 605 | 601845,00 | 317308,75 |
| 606 | 601839,22 | 317285,05 |
| 607 | 601838,06 | 317250,07 |
| 608 | 601829,68 | 317210,47 |
| 609 | 601833,40 | 317181,51 |
| 610 | 601832,00 | 317178,41 |
| 611 | 601825,27 | 317163,53 |
| 612 | 601788,89 | 317059,11 |
| 613 | 601752,94 | 317021,45 |
| 614 | 601730,26 | 317009,03 |
| 615 | 601702,44 | 316999,19 |
| 616 | 601670,77 | 316995,77 |
| 617 | 601669,24 | 316990,18 |
| 618 | 601668,84 | 316988,72 |
| 619 | 601647,23 | 316909,75 |
| 620 | 601644,51 | 316895,09 |
| 621 | 601632,39 | 316829,98 |
| 622 | 601623,64 | 316783,00 |
| 623 | 601604,86 | 316682,06 |
| 624 | 601602,78 | 316681,77 |
| 625 | 601506,65 | 316668,46 |
| 626 | 601506,16 | 316666,35 |
| 627 | 601479,90 | 316553,47 |
| 628 | 601573,12 | 316566,52 |
| 629 | 601686,86 | 316584,70 |
| 630 | 601760,04 | 316541,35 |
| 631 | 601823,40 | 316551,30 |
| 632 | 601825,30 | 316551,60 |
| 633 | 601909,67 | 316471,89 |
| 634 | 601985,27 | 316337,28 |
| 635 | 601986,11 | 316335,78 |
| 636 | 601984,76 | 316333,63 |

| 1 | 2 | 3 |
|-----|-----------|-----------|
| 637 | 601911,07 | 316215,99 |
| 638 | 601858,86 | 316153,99 |
| 639 | 601840,44 | 316144,46 |
| 640 | 601837,32 | 316142,84 |
| 641 | 601766,10 | 316105,98 |
| 642 | 601719,09 | 316083,17 |
| 643 | 601716,53 | 316081,93 |
| 644 | 601546,09 | 315999,24 |
| 645 | 601574,87 | 315937,18 |
| 646 | 601575,92 | 315934,91 |
| 647 | 601560,19 | 315908,08 |
| 648 | 601559,68 | 315907,21 |
| 649 | 601531,64 | 315859,40 |
| 650 | 601504,10 | 315803,75 |
| 651 | 601480,77 | 315759,20 |
| 652 | 601478,65 | 315753,89 |
| 653 | 601473,49 | 315732,17 |
| 654 | 601472,64 | 315730,22 |
| 655 | 601429,65 | 315631,85 |
| 656 | 601382,91 | 315524,87 |
| 657 | 601353,47 | 315457,08 |
| 658 | 601319,77 | 315379,49 |
| 659 | 601329,51 | 315339,02 |
| 660 | 601343,64 | 315280,27 |
| 661 | 601310,40 | 315231,49 |
| 662 | 601309,49 | 315230,15 |
| 663 | 601286,87 | 315196,96 |
| 664 | 601218,95 | 315129,58 |
| 665 | 601159,00 | 315059,01 |
| 666 | 601076,62 | 315028,88 |
| 667 | 601076,35 | 315027,31 |
| 668 | 601053,15 | 314890,35 |
| 669 | 600944,38 | 314863,44 |
| 670 | 600925,80 | 314846,03 |
| 671 | 600946,10 | 314791,83 |
| 672 | 600954,61 | 314769,10 |
| 673 | 601001,61 | 314565,99 |
| 674 | 601001,52 | 314541,81 |

| 1 | 2 | 3 |
|-----|-----------|-----------|
| 675 | 601001,33 | 314486,82 |
| 676 | 600940,62 | 314377,43 |
| 677 | 600931,39 | 314348,89 |
| 678 | 600939,93 | 314283,37 |
| 679 | 600945,10 | 314243,70 |
| 680 | 600958,25 | 314191,67 |
| 681 | 600965,16 | 314176,59 |
| 682 | 601022,89 | 314123,10 |
| 683 | 601037,62 | 314111,58 |
| 684 | 601038,40 | 314110,97 |
| 685 | 601108,63 | 314056,04 |
| 686 | 601145,99 | 314223,28 |
| 687 | 601150,82 | 314245,83 |
| 688 | 601180,32 | 314336,58 |
| 689 | 601182,82 | 314342,91 |

Załącznik nr 2

MAPA SPECJALNEGO OBSZARU OCHRONY SIEDLISK JEZIORO WIELKI BYTYŃ (PLH320011)

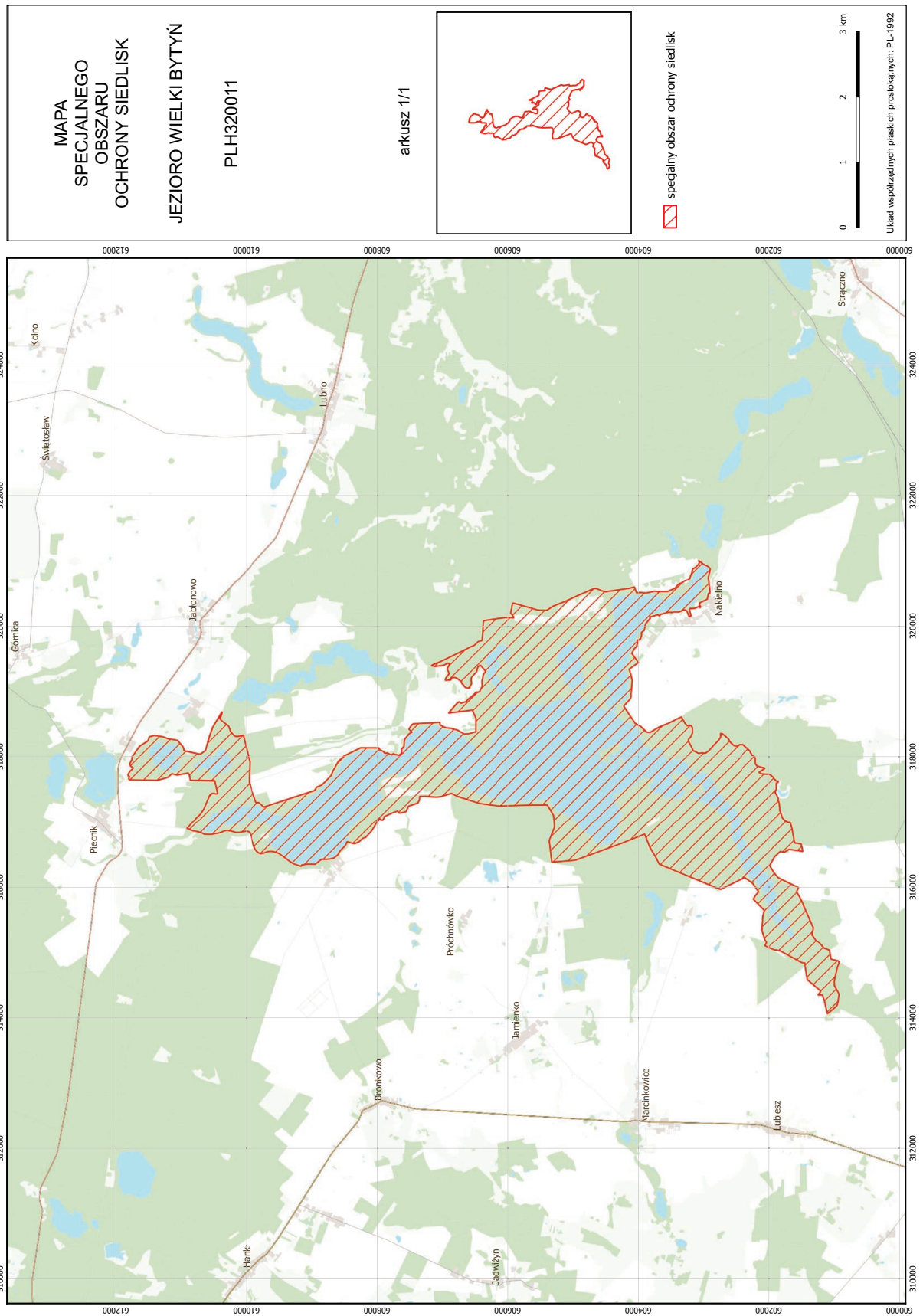

SIEDLISKA PRZYRODNICZE BĘDĄCE PRZEDMIOTEM OCHRONY
NA SPECJALNYM OBSZARZE OCHRONY SIEDLISK JEZIORO WIELKI BYTYŃ (PLH320011)

| Lp. | Kod ¹⁾ | Nazwa |
|-----|-------------------|---|
| 1 | 3140 | Twardowodne oligo- i mezotroficzne zbiorniki z podwodnymi łąkami ramienic (<i>Charactera</i> spp.) |
| 2 | 3150 | Starorzecza i naturalne eutroficzne zbiorniki wodne ze zbiorowiskami z <i>Nympheion</i> , <i>Potamion</i> |
| 3 | 7140 | Torfowiska przejściowe i trzęsawiska (przeważnie z roślinnością z <i>Scheuchzerio-Caricetea</i>) |
| 4 | 9110 | Kwaśne buczyny (<i>Luzulo-Fagetum</i>) |
| 5 | 9130 | Żyzne buczyny (<i>Dentario glandulosae Fagenion</i> , <i>Galio odorati-Fagenion</i>) |
| 6 | 9160 | Grąd subatlantycki (<i>Stellario-Carpinetum</i>) |
| 7 | 91D0 | Bory i lasy bagienne (<i>Vaccinio uliginosi Betuletum pubescentis</i> , <i>Vaccinio uliginosi Pinetum</i> , <i>Pino mugo-Sphagnetum</i> , <i>Sphagno girgensohnii-Piceetum</i>) i brzoźowo-sosnowe bagienne lasy borealne |
| 8 | 91E0 | Łęgi wierzbowe, topolowe, olszowe i jesionowe (<i>Salicetum albo-fragilis</i> , <i>Populetum albae</i> , <i>Alnenion glutinoso-incanae</i>) i olsy źródliskowe |

¹⁾ Kody siedlisk są zgodne z rozporządzeniem Ministra Środowiska z dnia 13 kwietnia 2010 r. w sprawie siedlisk przyrodniczych oraz gatunków będących przedmiotem zainteresowania Wspólnoty, a także kryteriów wyboru obszarów kwalifikujących się do uznania lub wyznaczenia jako obszary Natura 2000 (Dz. U. z 2014 r. poz. 1713).

Załącznik nr 4

GATUNKI ZWIERZĄT INNYCH NIŻ PTAKI, BĘDĄCE PRZEDMIOTEM OCHRONY
NA SPECJALNYM OBSZARZE OCHRONY SIEDLISK JEZIORO WIELKI BYTYŃ (PLH320011)

| Lp. | Nazwa polska | Nazwa naukowa | Populacja objęta ochroną |
|-----|-----------------|--------------------------------|--------------------------|
| 1 | bóbr europejski | <i>Castor fiber</i> | osiadła |
| 2 | koza | <i>Cobitis taenia</i> | osiadła |
| 3 | różanka | <i>Rhodeus sericeus amarus</i> | osiadła |
| 4 | wydra | <i>Lutra lutra</i> | osiadła |