

Warszawa, dnia 9 stycznia 2023 r.

Poz. 61

**ROZPORZĄDZENIE  
MINISTRA KLIMATU I ŚRODOWISKA<sup>1)</sup>**

z dnia 1 grudnia 2022 r.

**w sprawie specjalnego obszaru ochrony siedlisk Karsibórz Świdwiński (PLH320043)**

Na podstawie art. 27a ust. 1 ustawy z dnia 16 kwietnia 2004 r. o ochronie przyrody (Dz. U. z 2022 r. poz. 916, 1726 i 2185) zarządza się, co następuje:

**§ 1.** 1. Wyznacza się specjalny obszar ochrony siedlisk Karsibórz Świdwiński (PLH320043<sup>2)</sup>), obejmujący obszar 587,99 ha, położony w województwie zachodniopomorskim.

2. Granica obszaru, o którym mowa w ust. 1, w postaci wykazu współrzędnych punktów załamania granicy, jest określona w załączniku nr 1 do rozporządzenia.

**§ 2.** Mapa obszaru, o którym mowa w § 1, jest określona w załączniku nr 2 do rozporządzenia.

**§ 3.** Obszar, o którym mowa w § 1, wyznacza się w celu:

- 1) trwałej ochrony siedlisk przyrodniczych lub
- 2) odtworzenia właściwego stanu ochrony siedlisk przyrodniczych

– w stosunku do przedmiotów ochrony.

**§ 4.** Przedmiotem ochrony na obszarze, o którym mowa w § 1, są siedliska przyrodnicze określone w załączniku nr 3 do rozporządzenia.

**§ 5.** Rozporządzenie wchodzi w życie po upływie 14 dni od dnia ogłoszenia.

Minister Klimatu i Środowiska: wz. *M. Golińska*

---

<sup>1)</sup> Minister Klimatu i Środowiska kieruje działem administracji rządowej – środowisko, na podstawie § 1 ust. 2 pkt 3 rozporządzenia Prezesa Rady Ministrów z dnia 27 października 2021 r. w sprawie szczegółowego zakresu działania Ministra Klimatu i Środowiska (Dz. U. poz. 1949).

<sup>2)</sup> Kod obszaru został określony zgodnie z decyzją wykonawczą Komisji (UE) 2022/231 z dnia 16 lutego 2022 r. w sprawie przyjęcia piętnastego zaktualizowanego wykazu terenów mających znaczenie dla Wspólnoty składających się na kontynentalny region biogeograficzny (notyfikowaną jako dokument nr C(2022) 854) (Dz. Urz. UE L 39 z 21.02.2022, str. 14).

Załączniki do rozporządzenia Ministra Klimatu i Środowiska  
z dnia 1 grudnia 2022 r. (Dz. U. z 2023 r. poz. 61)

**Załącznik nr 1**

GRANICA SPECJALNEGO OBSZARU OCHRONY SIEDLISK  
KARSIBÓRZ ŚWIDWIŃSKI (PLH320043)

| Numer punktu<br>załamania granicy | Współrzędne punktów załamania granicy (PL-1992) <sup>1)</sup> |           |
|-----------------------------------|---|-----------|
|                                   | X   | Y         |
| 1                                 | 2   | 3         |
| 1                                 | 650038,54   | 295338,79 |
| 2                                 | 650038,49   | 295338,81 |
| 3                                 | 649974,32   | 295373,70 |
| 4                                 | 649957,19   | 295383,01 |
| 5                                 | 649955,40   | 295384,31 |
| 6                                 | 649953,79   | 295385,48 |
| 7                                 | 649953,79   | 295385,49 |
| 8                                 | 649462,33   | 295677,48 |
| 9                                 | 649173,66   | 295184,89 |
| 10                                | 648881,88   | 294683,84 |
| 11                                | 648814,70   | 294568,63 |
| 12                                | 648617,13   | 294228,42 |
| 13                                | 648622,88   | 294211,82 |
| 14                                | 648646,85   | 294202,16 |
| 15                                | 648699,76   | 294172,43 |
| 16                                | 648705,16   | 294167,82 |
| 17                                | 648829,29   | 294099,49 |
| 18                                | 648946,27   | 294049,77 |
| 19                                | 648998,50   | 294029,73 |
| 20                                | 649015,31   | 294021,15 |
| 21                                | 649049,30   | 294017,57 |
| 22                                | 649141,59   | 294014,35 |
| 23                                | 649169,14   | 294017,93 |
| 24                                | 649185,95   | 294023,65 |
| 25                                | 649276,10   | 294080,17 |
| 26                                | 649308,30   | 294091,62 |
| 27                                | 649342,64   | 294082,32 |
| 28                                | 649363,75   | 294068,73 |

<sup>1)</sup> Układ współrzędnych płaskich prostokątnych PL-1992 jest jednym z układów tworzących państwowy system odniesień przestrzennych, o którym mowa w przepisach wydanych na podstawie art. 3 ust. 5 ustawy z dnia 17 maja 1989 r. – Prawo geodezyjne i kartograficzne (Dz. U. z 2021 r. poz. 1990 oraz z 2022 r. poz. 1846 i 2185).

| 1  | 2         | 3         |
|----|-----------|-----------|
| 29 | 649389,50 | 294046,90 |
| 30 | 649451,10 | 293969,20 |
| 31 | 649392,33 | 293949,40 |
| 32 | 649336,83 | 293930,69 |
| 33 | 649300,91 | 293872,64 |
| 34 | 649308,91 | 293861,16 |
| 35 | 649265,20 | 293805,45 |
| 36 | 649202,94 | 293715,92 |
| 37 | 649151,49 | 293681,10 |
| 38 | 649101,76 | 293653,10 |
| 39 | 649111,86 | 293626,22 |
| 40 | 649122,33 | 293617,73 |
| 41 | 649207,68 | 293599,53 |
| 42 | 649261,28 | 293586,45 |
| 43 | 649272,95 | 293577,82 |
| 44 | 649294,99 | 293550,39 |
| 45 | 649357,34 | 293505,98 |
| 46 | 649384,01 | 293500,37 |
| 47 | 649394,03 | 293498,27 |
| 48 | 649458,60 | 293497,72 |
| 49 | 649477,01 | 293497,56 |
| 50 | 649526,08 | 293500,98 |
| 51 | 649701,01 | 293806,50 |
| 52 | 649708,71 | 293822,24 |
| 53 | 649726,53 | 293797,82 |
| 54 | 649744,35 | 293777,23 |
| 55 | 649829,05 | 293722,44 |
| 56 | 649901,04 | 293671,01 |
| 57 | 649956,99 | 293639,02 |
| 58 | 649994,83 | 293618,47 |
| 59 | 650016,20 | 293604,21 |
| 60 | 650139,64 | 293502,03 |
| 61 | 650144,61 | 293499,39 |
| 62 | 650215,52 | 293447,43 |
| 63 | 650259,05 | 293415,80 |
| 64 | 650285,52 | 293392,02 |
| 65 | 650366,30 | 293320,29 |
| 66 | 650382,82 | 293305,86 |

| 1  | 2         | 3         |
|----|-----------|-----------|
| 67 | 650422,13 | 293269,47 |
| 68 | 650432,86 | 293255,27 |
| 69 | 650462,99 | 293201,45 |
| 70 | 650476,45 | 293188,49 |
| 71 | 650489,18 | 293179,68 |
| 72 | 650505,09 | 293166,70 |
| 73 | 650558,55 | 293133,86 |
| 74 | 650588,63 | 293109,55 |
| 75 | 650609,03 | 293094,46 |
| 76 | 650631,05 | 293074,10 |
| 77 | 650639,02 | 293066,48 |
| 78 | 650903,76 | 293479,44 |
| 79 | 651369,45 | 293199,34 |
| 80 | 651868,15 | 292898,95 |
| 81 | 652072,53 | 293258,19 |
| 82 | 652145,04 | 293381,75 |
| 83 | 652167,25 | 293420,17 |
| 84 | 652240,36 | 293546,53 |
| 85 | 652309,05 | 293665,40 |
| 86 | 652349,10 | 293725,46 |
| 87 | 652384,64 | 293790,08 |
| 88 | 652393,66 | 293810,33 |
| 89 | 652446,70 | 293892,90 |
| 90 | 652448,14 | 293910,59 |
| 91 | 652450,19 | 293922,00 |
| 92 | 652095,55 | 294122,53 |
| 93 | 651963,20 | 294200,51 |
| 94 | 652269,64 | 294737,47 |
| 95 | 651798,26 | 295010,47 |
| 96 | 651226,15 | 295345,20 |
| 97 | 650919,07 | 294821,13 |
| 98 | 650443,28 | 295097,40 |
| 99 | 650038,54 | 295338,79 |

Załącznik nr 2

MAPA SPECJALNEGO OBSZARU OCHRONY SIEDLISK KARSIBÓRZ ŚWIDWIŃSKI (PLH320043)

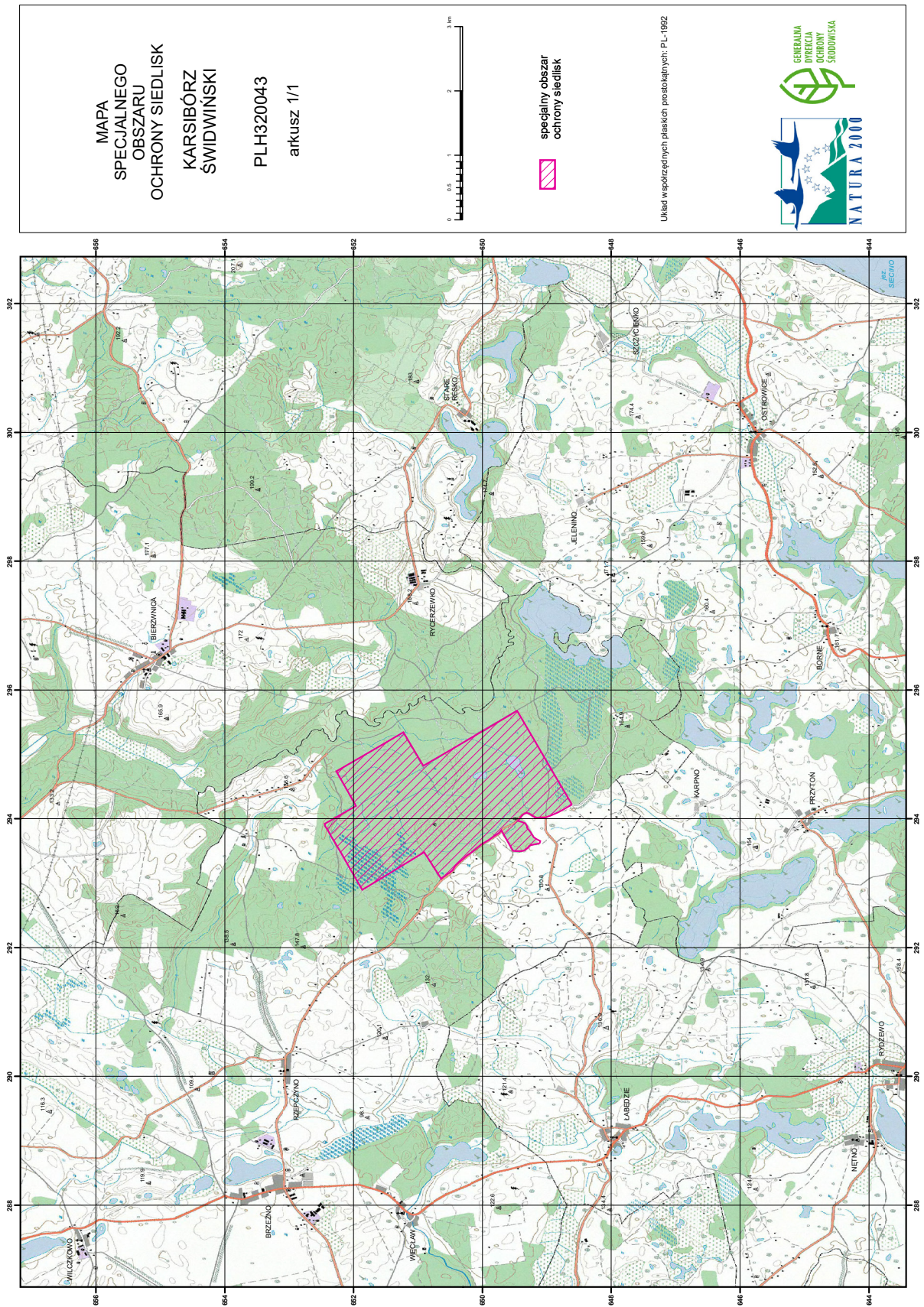

## Załącznik nr 3

SIEDLISKA PRZYRODNICZE BĘDĄCE PRZEDMIOTEM OCHRONY  
NA SPECJALNYM OBSZARZE OCHRONY SIEDLISK KARSIBÓRZ ŚWIDWIŃSKI (PLH320043)

| Lp. | Kod <sup>1)</sup> | Nazwa   |
|-----|-------------------|---|
| 1   | 3160              | Naturalne, dystroficzne zbiorniki wodne   |
| 2   | 7110              | Torfowiska wysokie z roślinnością torfotwórczą (żywe)   |
| 3   | 7140              | Torfowiska przejściowe i trzęsawiska (przeważnie z roślinnością z <i>Scheuchzerio-Caricetea</i> )   |
| 4   | 9110              | Kwaśne buczyny ( <i>Luzulo-Fagetum</i> )  |
| 5   | 9130              | Żyzne buczyny ( <i>Dentario glandulosae Fagenion</i> , <i>Galio odorati-Fagenion</i> )  |
| 6   | 9160              | Grąd subatlantycki ( <i>Stellario-Carpinetum</i> )  |
| 7   | 9190              | Kwaśne dąbrowy ( <i>Quercion robori-petraeae</i> )  |
| 8   | 91D0              | Bory i lasy bagienne ( <i>Vaccinio uliginosi Betuletum pubescentis</i> , <i>Vaccinio uliginosi Pinetum</i> , <i>Pino mugo-Sphagnetum</i> , <i>Sphagno girgensohnii-Piceetum</i> ) i brzoźowo-sosnowe bagienne lasy borealne |

<sup>1)</sup> Kody siedlisk są zgodne z rozporządzeniem Ministra Środowiska z dnia 13 kwietnia 2010 r. w sprawie siedlisk przyrodniczych oraz gatunków będących przedmiotem zainteresowania Wspólnoty, a także kryteriów wyboru obszarów kwalifikujących się do uznania lub wyznaczenia jako obszary Natura 2000 (Dz. U. z 2014 r. poz. 1713).