

Warszawa, dnia 9 listopada 2023 r.

Poz. 2432

**ROZPORZĄDZENIE  
MINISTRA KLIMATU I ŚRODOWISKA<sup>1)</sup>**

z dnia 17 października 2023 r.

**w sprawie specjalnego obszaru ochrony siedlisk Uroczyska Puszczy Zielonki (PLH300058)**

Na podstawie art. 27a ust. 1 ustawy z dnia 16 kwietnia 2004 r. o ochronie przyrody (Dz. U. z 2023 r. poz. 1336, 1688 i 1890) zarządza się, co następuje:

§ 1. 1. Wyznacza się specjalny obszar ochrony siedlisk Uroczyska Puszczy Zielonki (PLH300058<sup>2)</sup>), obejmujący obszar 1496,18 ha, położony w województwie wielkopolskim, składający się z czterech powiązanych funkcjonalnie enklaw.

2. Granica obszaru, o którym mowa w ust. 1, w postaci wykazu współrzędnych punktów załamania granicy, jest określona w załączniku nr 1 do rozporządzenia.

§ 2. Mapa obszaru, o którym mowa w § 1, jest określona w załączniku nr 2 do rozporządzenia.

§ 3. Obszar, o którym mowa w § 1, wyznacza się w celu:

- 1) trwałej ochrony:
  - a) siedlisk przyrodniczych,
  - b) populacji zagrożonych wyginięciem gatunków zwierząt innych niż ptaki lub
- 2) odtworzenia właściwego stanu ochrony siedlisk przyrodniczych lub właściwego stanu ochrony gatunków, o których mowa w pkt 1 lit. b

– w stosunku do przedmiotów ochrony.

§ 4. Przedmiotem ochrony na obszarze, o którym mowa w § 1, są:

- 1) siedliska przyrodnicze określone w załączniku nr 3 do rozporządzenia;
- 2) gatunki zwierząt innych niż ptaki, określone w załączniku nr 4 do rozporządzenia, oraz ich siedliska.

§ 5. Rozporządzenie wchodzi w życie po upływie 14 dni od dnia ogłoszenia.

Minister Klimatu i Środowiska: *A. Moskwa*

---

<sup>1)</sup> Minister Klimatu i Środowiska kieruje działem administracji rządowej – środowisko, na podstawie § 1 ust. 2 pkt 3 rozporządzenia Prezesa Rady Ministrów z dnia 27 października 2021 r. w sprawie szczegółowego zakresu działania Ministra Klimatu i Środowiska (Dz. U. poz. 1949).

<sup>2)</sup> Kod obszaru został określony zgodnie z decyzją wykonawczą Komisji (UE) 2023/244 z dnia 26 stycznia 2023 r. w sprawie przyjęcia szesnastego zaktualizowanego wykazu terenów mających znaczenie dla Wspólnoty składających się na kontynentalny region biogeograficzny (notyfikowaną jako dokument nr C(2023) 607) (Dz. Urz. UE L 36 z 07.02.2023, str. 384).

Załączniki do rozporządzenia Ministra Klimatu i Środowiska  
z dnia 17 października 2023 r. (Dz. U. poz. 2432)

**Załącznik nr 1****GRANICA SPECJALNEGO OBSZARU OCHRONY SIEDLISK  
UROCZYSKA PUSZCZY ZIELONKI (PLH300058)<sup>1)</sup>****1) granica pierwszej enklawy obszaru**

| Numer punktu<br>załamania granicy | Współrzędne punktów załamania granicy (PL-1992) <sup>2)</sup> |           |
|-----------------------------------|---|-----------|
|                                   | X   | Y         |
| 1                                 | 2   | 3         |
| 1                                 | 514173,05   | 365363,80 |
| 2                                 | 514171,59   | 365363,38 |
| 3                                 | 514170,52   | 365363,07 |
| 4                                 | 514152,40   | 365357,84 |
| 5                                 | 514105,78   | 365301,06 |
| 6                                 | 514065,91   | 365252,50 |
| 7                                 | 514066,24   | 365252,11 |
| 8                                 | 514117,06   | 365193,48 |
| 9                                 | 514118,05   | 365192,34 |
| 10                                | 514098,09   | 365168,53 |
| 11                                | 514084,89   | 365152,79 |
| 12                                | 514071,38   | 365118,30 |
| 13                                | 514062,80   | 365052,72 |
| 14                                | 514061,94   | 365035,01 |
| 15                                | 514059,58   | 365004,22 |
| 16                                | 514057,38   | 364975,47 |
| 17                                | 514063,16   | 364909,79 |
| 18                                | 514069,15   | 364837,07 |
| 19                                | 514081,21   | 364804,61 |
| 20                                | 514085,04   | 364772,93 |
| 21                                | 514084,13   | 364764,15 |
| 22                                | 514079,03   | 364715,03 |
| 23                                | 514218,04   | 364678,91 |
| 24                                | 514218,23   | 364678,86 |
| 25                                | 514264,91   | 364666,84 |
| 26                                | 514431,58   | 364623,94 |
| 27                                | 514432,06   | 364623,81 |
| 28                                | 514534,02   | 364597,57 |

<sup>1)</sup> Specjalny obszar ochrony siedlisk Uroczyska Puszczy Zielonki (PLH300058) składa się z czterech powiązanych funkcjonalnie enklaw.

<sup>2)</sup> Układ współrzędnych płaskich prostokątnych PL-1992 jest jednym z układów tworzących państwowy system odniesień przestrzennych, o którym mowa w przepisach wydanych na podstawie art. 3 ust. 5 ustawy z dnia 17 maja 1989 r. – Prawo geodezyjne i kartograficzne (Dz. U. z 2023 r. poz. 1752, 1615, 1688 i 1762).

| 1  | 2         | 3         |
|----|-----------|-----------|
| 29 | 514537,06 | 364596,79 |
| 30 | 514537,10 | 364596,78 |
| 31 | 514670,45 | 364562,91 |
| 32 | 514673,30 | 364562,18 |
| 33 | 514726,79 | 364548,10 |
| 34 | 514735,86 | 364545,16 |
| 35 | 514741,84 | 364543,22 |
| 36 | 514720,81 | 364528,66 |
| 37 | 514699,27 | 364515,99 |
| 38 | 514688,00 | 364510,00 |
| 39 | 514656,20 | 364500,62 |
| 40 | 514599,28 | 364479,95 |
| 41 | 514630,66 | 364402,41 |
| 42 | 514675,95 | 364290,52 |
| 43 | 514676,50 | 364289,15 |
| 44 | 514677,53 | 364286,60 |
| 45 | 514731,58 | 364147,29 |
| 46 | 514753,10 | 364091,84 |
| 47 | 514769,40 | 364049,83 |
| 48 | 514769,76 | 364048,90 |
| 49 | 514813,06 | 363935,67 |
| 50 | 514813,25 | 363935,19 |
| 51 | 514858,05 | 363818,06 |
| 52 | 514930,24 | 363880,90 |
| 53 | 514960,18 | 363905,71 |
| 54 | 515043,89 | 363977,56 |
| 55 | 515100,31 | 364024,92 |
| 56 | 515110,14 | 364033,18 |
| 57 | 515171,68 | 364010,04 |
| 58 | 515184,24 | 364005,15 |
| 59 | 515248,63 | 364029,75 |
| 60 | 515282,82 | 364041,75 |
| 61 | 515322,18 | 364055,56 |
| 62 | 515330,14 | 364042,50 |
| 63 | 515346,40 | 364043,12 |
| 64 | 515444,26 | 364071,92 |
| 65 | 515543,81 | 364112,48 |
| 66 | 515604,57 | 364137,23 |

| 1   | 2         | 3         |
|-----|-----------|-----------|
| 67  | 515660,36 | 364144,71 |
| 68  | 515663,33 | 364145,11 |
| 69  | 515717,71 | 364152,40 |
| 70  | 515766,27 | 364181,87 |
| 71  | 515767,79 | 364182,79 |
| 72  | 515771,41 | 364184,97 |
| 73  | 515774,53 | 364186,87 |
| 74  | 515783,88 | 364192,55 |
| 75  | 515813,99 | 364210,83 |
| 76  | 515819,42 | 364214,13 |
| 77  | 515841,35 | 364233,13 |
| 78  | 515859,36 | 364248,73 |
| 79  | 515863,65 | 364252,45 |
| 80  | 515897,15 | 364281,47 |
| 81  | 515974,75 | 364312,17 |
| 82  | 515998,59 | 364321,61 |
| 83  | 516026,83 | 364326,87 |
| 84  | 516124,22 | 364345,03 |
| 85  | 516205,56 | 364352,43 |
| 86  | 516208,21 | 364366,98 |
| 87  | 516229,88 | 364485,79 |
| 88  | 516231,20 | 364493,06 |
| 89  | 516243,97 | 364563,05 |
| 90  | 516245,98 | 364573,71 |
| 91  | 516265,60 | 364677,69 |
| 92  | 516266,23 | 364681,03 |
| 93  | 516279,34 | 364750,51 |
| 94  | 516292,96 | 364822,80 |
| 95  | 516301,88 | 364870,14 |
| 96  | 516326,46 | 364992,66 |
| 97  | 516326,62 | 364993,51 |
| 98  | 516331,62 | 365018,40 |
| 99  | 516343,10 | 365075,65 |
| 100 | 516347,94 | 365099,96 |
| 101 | 516363,73 | 365179,41 |
| 102 | 516361,76 | 365179,80 |
| 103 | 516269,33 | 365198,11 |
| 104 | 516338,23 | 365241,03 |

| 1   | 2         | 3         |
|-----|-----------|-----------|
| 105 | 516359,34 | 365257,17 |
| 106 | 516372,95 | 365274,89 |
| 107 | 516393,38 | 365318,97 |
| 108 | 516405,09 | 365384,02 |
| 109 | 516412,63 | 365384,43 |
| 110 | 516398,01 | 365403,37 |
| 111 | 516382,50 | 365423,44 |
| 112 | 516255,76 | 365317,63 |
| 113 | 516236,97 | 365302,11 |
| 114 | 516227,04 | 365294,59 |
| 115 | 516218,12 | 365292,39 |
| 116 | 516216,60 | 365292,53 |
| 117 | 516201,79 | 365293,86 |
| 118 | 516136,25 | 365309,87 |
| 119 | 516134,74 | 365310,24 |
| 120 | 516118,40 | 365314,23 |
| 121 | 516064,01 | 365327,51 |
| 122 | 516037,26 | 365334,46 |
| 123 | 516036,99 | 365334,53 |
| 124 | 516006,82 | 365342,37 |
| 125 | 516006,79 | 365342,38 |
| 126 | 515964,02 | 365353,49 |
| 127 | 515914,91 | 365364,43 |
| 128 | 515812,86 | 365387,16 |
| 129 | 515772,27 | 365396,20 |
| 130 | 515771,06 | 365396,47 |
| 131 | 515767,45 | 365397,28 |
| 132 | 515764,06 | 365398,03 |
| 133 | 515747,59 | 365401,70 |
| 134 | 515745,24 | 365402,22 |
| 135 | 515743,33 | 365402,74 |
| 136 | 515741,75 | 365403,17 |
| 137 | 515695,70 | 365415,70 |
| 138 | 515671,27 | 365422,34 |
| 139 | 515613,68 | 365438,00 |
| 140 | 515604,42 | 365440,52 |
| 141 | 515540,52 | 365457,89 |
| 142 | 515371,15 | 365501,19 |

| 1   | 2         | 3         |
|-----|-----------|-----------|
| 143 | 515339,69 | 365509,84 |
| 144 | 515336,14 | 365510,81 |
| 145 | 515292,58 | 365522,78 |
| 146 | 515224,47 | 365538,95 |
| 147 | 515209,85 | 365542,42 |
| 148 | 515211,67 | 365537,73 |
| 149 | 515196,88 | 365499,48 |
| 150 | 515192,41 | 365501,04 |
| 151 | 515184,65 | 365503,76 |
| 152 | 515019,89 | 365563,49 |
| 153 | 514855,14 | 365623,24 |
| 154 | 514870,81 | 365658,49 |
| 155 | 514868,89 | 365657,84 |
| 156 | 514837,14 | 365647,21 |
| 157 | 514824,83 | 365643,08 |
| 158 | 514676,40 | 365593,34 |
| 159 | 514675,03 | 365592,89 |
| 160 | 514627,37 | 365576,92 |
| 161 | 514574,70 | 365559,27 |
| 162 | 514430,29 | 365478,42 |
| 163 | 514427,62 | 365476,92 |
| 164 | 514425,03 | 365475,47 |
| 165 | 514422,39 | 365473,99 |
| 166 | 514410,20 | 365467,17 |
| 167 | 514376,70 | 365453,00 |
| 168 | 514349,17 | 365440,94 |
| 169 | 514243,05 | 365394,46 |
| 170 | 514173,05 | 365363,80 |

## 2) granica drugiej enklawy obszaru

| Numer punktu<br>załamania granicy | Współrzędne punktów załamania granicy (PL-1992) <sup>2)</sup> |           |
|-----------------------------------|---|-----------|
|                                   | X   | Y         |
| 1                                 | 2   | 3         |
| 1                                 | 520211,61   | 372163,07 |
| 2                                 | 520198,38   | 372172,46 |
| 3                                 | 520200,67   | 372186,19 |
| 4                                 | 520254,85   | 372403,69 |
| 5                                 | 520248,47   | 372407,47 |

| 1  | 2         | 3         |
|----|-----------|-----------|
| 6  | 520247,48 | 372403,52 |
| 7  | 520211,08 | 372431,25 |
| 8  | 520146,10 | 372498,01 |
| 9  | 520077,65 | 372563,88 |
| 10 | 520060,79 | 372575,41 |
| 11 | 519988,25 | 372624,97 |
| 12 | 519930,98 | 372672,42 |
| 13 | 519920,45 | 372686,36 |
| 14 | 519896,73 | 372753,10 |
| 15 | 519891,28 | 372765,81 |
| 16 | 519851,16 | 372794,56 |
| 17 | 519854,74 | 372798,36 |
| 18 | 519844,01 | 372804,76 |
| 19 | 519839,14 | 372799,73 |
| 20 | 519798,63 | 372823,70 |
| 21 | 519696,75 | 372872,37 |
| 22 | 519703,28 | 372876,48 |
| 23 | 519683,83 | 372887,78 |
| 24 | 519636,34 | 372683,76 |
| 25 | 519584,72 | 372473,84 |
| 26 | 519620,66 | 372425,90 |
| 27 | 519644,12 | 372399,75 |
| 28 | 519689,27 | 372369,70 |
| 29 | 519855,67 | 372278,17 |
| 30 | 519854,16 | 372269,05 |
| 31 | 519843,44 | 372266,32 |
| 32 | 519733,90 | 372191,81 |
| 33 | 519714,93 | 372178,88 |
| 34 | 519755,48 | 372157,63 |
| 35 | 519766,50 | 372150,19 |
| 36 | 519788,19 | 372138,23 |
| 37 | 519815,10 | 372127,01 |
| 38 | 519894,36 | 372100,24 |
| 39 | 519898,13 | 372090,98 |
| 40 | 519876,50 | 372082,35 |
| 41 | 519782,23 | 371985,77 |
| 42 | 519754,24 | 371941,93 |
| 43 | 519745,57 | 371928,36 |

| 1  | 2         | 3         |
|----|-----------|-----------|
| 44 | 519713,07 | 371865,28 |
| 45 | 519689,76 | 371794,98 |
| 46 | 519689,80 | 371794,96 |
| 47 | 519689,78 | 371794,95 |
| 48 | 519682,96 | 371772,12 |
| 49 | 519673,71 | 371741,15 |
| 50 | 519668,51 | 371714,99 |
| 51 | 519652,26 | 371615,61 |
| 52 | 519649,49 | 371604,65 |
| 53 | 519647,01 | 371594,94 |
| 54 | 519647,06 | 371594,91 |
| 55 | 519644,83 | 371582,16 |
| 56 | 519626,17 | 371530,23 |
| 57 | 519606,76 | 371493,76 |
| 58 | 519588,50 | 371472,79 |
| 59 | 519516,35 | 371432,96 |
| 60 | 519336,22 | 371282,70 |
| 61 | 519398,50 | 371260,23 |
| 62 | 519419,14 | 371285,65 |
| 63 | 519463,24 | 371271,63 |
| 64 | 519413,99 | 371179,20 |
| 65 | 519412,90 | 371177,16 |
| 66 | 519369,81 | 371049,76 |
| 67 | 519342,17 | 370926,87 |
| 68 | 519343,43 | 370926,51 |
| 69 | 519384,01 | 370914,89 |
| 70 | 519391,38 | 370912,77 |
| 71 | 519374,36 | 370852,54 |
| 72 | 519322,08 | 370872,36 |
| 73 | 519292,30 | 370883,56 |
| 74 | 519286,48 | 370827,88 |
| 75 | 519286,40 | 370825,35 |
| 76 | 519285,54 | 370798,16 |
| 77 | 519285,52 | 370797,29 |
| 78 | 519284,53 | 370785,37 |
| 79 | 519288,95 | 370776,36 |
| 80 | 519288,98 | 370776,32 |
| 81 | 519293,72 | 370744,34 |

| 1   | 2         | 3         |
|-----|-----------|-----------|
| 82  | 519292,05 | 370705,34 |
| 83  | 519289,51 | 370646,31 |
| 84  | 519272,71 | 370583,43 |
| 85  | 519254,14 | 370524,03 |
| 86  | 519254,76 | 370508,81 |
| 87  | 519255,10 | 370500,64 |
| 88  | 519261,40 | 370468,64 |
| 89  | 519265,66 | 370446,82 |
| 90  | 519266,03 | 370444,94 |
| 91  | 519280,50 | 370389,54 |
| 92  | 519290,47 | 370332,32 |
| 93  | 519292,06 | 370323,21 |
| 94  | 519293,55 | 370317,21 |
| 95  | 519304,40 | 370273,38 |
| 96  | 519313,72 | 370218,00 |
| 97  | 519316,41 | 370202,04 |
| 98  | 519315,21 | 370150,97 |
| 99  | 519308,64 | 370104,92 |
| 100 | 519302,34 | 370078,22 |
| 101 | 519297,64 | 370058,35 |
| 102 | 519406,59 | 370083,66 |
| 103 | 519461,85 | 370096,51 |
| 104 | 519463,52 | 370093,68 |
| 105 | 519532,74 | 370032,64 |
| 106 | 519593,29 | 369930,55 |
| 107 | 519602,45 | 369904,28 |
| 108 | 519617,13 | 369862,19 |
| 109 | 519640,54 | 369754,90 |
| 110 | 519553,10 | 369726,06 |
| 111 | 519543,71 | 369692,24 |
| 112 | 519548,10 | 369679,57 |
| 113 | 519575,98 | 369696,11 |
| 114 | 519648,54 | 369697,79 |
| 115 | 519652,96 | 369686,62 |
| 116 | 519681,34 | 369686,86 |
| 117 | 519681,37 | 369686,86 |
| 118 | 519683,36 | 369686,88 |
| 119 | 519684,36 | 369686,91 |

| 1   | 2         | 3         |
|-----|-----------|-----------|
| 120 | 519688,31 | 369677,12 |
| 121 | 519688,88 | 369675,70 |
| 122 | 519704,60 | 369636,96 |
| 123 | 519707,21 | 369630,79 |
| 124 | 519713,46 | 369617,86 |
| 125 | 519714,54 | 369614,83 |
| 126 | 519716,68 | 369609,53 |
| 127 | 519725,91 | 369593,08 |
| 128 | 519727,01 | 369593,38 |
| 129 | 519728,76 | 369594,79 |
| 130 | 519720,31 | 369619,53 |
| 131 | 519711,57 | 369638,71 |
| 132 | 519711,60 | 369645,90 |
| 133 | 519710,59 | 369666,98 |
| 134 | 519710,57 | 369667,10 |
| 135 | 519729,68 | 369678,25 |
| 136 | 519711,96 | 369752,27 |
| 137 | 519711,62 | 369753,66 |
| 138 | 519711,62 | 369753,66 |
| 139 | 519700,22 | 369809,88 |
| 140 | 519729,73 | 369880,22 |
| 141 | 519731,41 | 369928,02 |
| 142 | 519731,88 | 369941,49 |
| 143 | 519760,58 | 370050,62 |
| 144 | 519777,89 | 370071,03 |
| 145 | 519826,46 | 370054,40 |
| 146 | 519880,47 | 370023,40 |
| 147 | 519919,96 | 369998,26 |
| 148 | 519929,81 | 369979,59 |
| 149 | 519971,91 | 369944,14 |
| 150 | 519995,20 | 369938,72 |
| 151 | 520000,76 | 369937,62 |
| 152 | 520028,09 | 369932,19 |
| 153 | 520113,12 | 369918,58 |
| 154 | 520139,50 | 369917,92 |
| 155 | 520145,24 | 369915,43 |
| 156 | 520172,37 | 369903,66 |
| 157 | 520204,26 | 369926,09 |

| 1   | 2         | 3         |
|-----|-----------|-----------|
| 158 | 520208,29 | 369958,97 |
| 159 | 520205,96 | 369991,95 |
| 160 | 520196,08 | 370028,73 |
| 161 | 520201,69 | 370039,67 |
| 162 | 520216,88 | 370041,57 |
| 163 | 520207,64 | 370079,14 |
| 164 | 520202,41 | 370100,42 |
| 165 | 520196,55 | 370137,10 |
| 166 | 520188,65 | 370178,83 |
| 167 | 520115,80 | 370153,82 |
| 168 | 520115,82 | 370153,75 |
| 169 | 520115,72 | 370153,79 |
| 170 | 520099,32 | 370160,66 |
| 171 | 520064,51 | 370202,60 |
| 172 | 520054,40 | 370214,81 |
| 173 | 520043,90 | 370225,31 |
| 174 | 520000,01 | 370269,24 |
| 175 | 519961,65 | 370296,96 |
| 176 | 519960,04 | 370298,12 |
| 177 | 519943,74 | 370308,25 |
| 178 | 519901,47 | 370353,61 |
| 179 | 519891,81 | 370372,20 |
| 180 | 519870,96 | 370412,34 |
| 181 | 519844,28 | 370456,72 |
| 182 | 519850,90 | 370458,66 |
| 183 | 519849,37 | 370461,67 |
| 184 | 519709,65 | 370582,90 |
| 185 | 519708,87 | 370583,61 |
| 186 | 519682,92 | 370607,01 |
| 187 | 519722,87 | 370686,34 |
| 188 | 519743,52 | 370709,20 |
| 189 | 519792,50 | 370837,62 |
| 190 | 519796,49 | 370861,53 |
| 191 | 519805,11 | 370874,77 |
| 192 | 519813,86 | 370888,24 |
| 193 | 519834,89 | 370924,60 |
| 194 | 519848,16 | 370967,74 |
| 195 | 519847,89 | 370974,39 |

| 1   | 2         | 3         |
|-----|-----------|-----------|
| 196 | 519847,66 | 370980,08 |
| 197 | 519847,66 | 370980,13 |
| 198 | 519847,25 | 370982,99 |
| 199 | 519850,81 | 371023,88 |
| 200 | 519849,58 | 371089,42 |
| 201 | 519876,67 | 371145,69 |
| 202 | 519875,34 | 371177,87 |
| 203 | 519867,74 | 371254,38 |
| 204 | 519863,73 | 371275,82 |
| 205 | 519870,97 | 371368,19 |
| 206 | 519881,21 | 371418,78 |
| 207 | 519903,49 | 371461,92 |
| 208 | 519961,60 | 371522,28 |
| 209 | 519956,85 | 371538,10 |
| 210 | 519956,89 | 371538,11 |
| 211 | 519956,89 | 371538,09 |
| 212 | 520360,79 | 371655,48 |
| 213 | 520766,93 | 371773,53 |
| 214 | 520799,38 | 371642,47 |
| 215 | 520827,09 | 371562,89 |
| 216 | 520830,05 | 371555,15 |
| 217 | 520863,79 | 371458,01 |
| 218 | 520880,71 | 371384,48 |
| 219 | 520890,26 | 371332,73 |
| 220 | 520963,48 | 371232,78 |
| 221 | 520979,11 | 371207,26 |
| 222 | 521039,36 | 371099,53 |
| 223 | 521006,23 | 371098,74 |
| 224 | 520982,24 | 371094,45 |
| 225 | 520984,58 | 371071,63 |
| 226 | 521022,62 | 371070,07 |
| 227 | 521054,22 | 371053,29 |
| 228 | 521063,19 | 371036,32 |
| 229 | 521037,83 | 371008,81 |
| 230 | 521007,79 | 370990,28 |
| 231 | 521006,42 | 370973,12 |
| 232 | 521037,44 | 370975,07 |
| 233 | 521119,18 | 370996,28 |

| 1   | 2         | 3         |
|-----|-----------|-----------|
| 234 | 521119,18 | 370996,17 |
| 235 | 521148,95 | 370970,43 |
| 236 | 521201,58 | 370869,07 |
| 237 | 521198,78 | 370866,58 |
| 238 | 521202,68 | 370860,43 |
| 239 | 521318,74 | 370952,70 |
| 240 | 521426,29 | 371042,01 |
| 241 | 521477,28 | 371080,69 |
| 242 | 521482,06 | 371084,32 |
| 243 | 521509,25 | 371104,95 |
| 244 | 521554,97 | 371141,86 |
| 245 | 521648,21 | 371217,38 |
| 246 | 521682,00 | 371238,95 |
| 247 | 521911,23 | 371365,82 |
| 248 | 521916,47 | 371368,72 |
| 249 | 521921,72 | 371371,62 |
| 250 | 521918,64 | 371377,25 |
| 251 | 521926,57 | 371382,66 |
| 252 | 522058,49 | 371450,75 |
| 253 | 522199,52 | 371523,96 |
| 254 | 522212,10 | 371530,48 |
| 255 | 522344,80 | 371597,73 |
| 256 | 522420,73 | 371636,30 |
| 257 | 522457,76 | 371659,09 |
| 258 | 522472,15 | 371673,04 |
| 259 | 522503,87 | 371727,87 |
| 260 | 522530,96 | 371774,14 |
| 261 | 522545,91 | 371805,38 |
| 262 | 522553,07 | 371799,06 |
| 263 | 522546,59 | 371785,82 |
| 264 | 522545,12 | 371748,45 |
| 265 | 522547,26 | 371739,48 |
| 266 | 522568,72 | 371699,85 |
| 267 | 522604,94 | 371659,60 |
| 268 | 522625,82 | 371645,94 |
| 269 | 522651,91 | 371635,98 |
| 270 | 522686,56 | 371630,89 |
| 271 | 522717,62 | 371631,47 |

| 1   | 2         | 3         |
|-----|-----------|-----------|
| 272 | 522810,94 | 371652,30 |
| 273 | 522900,02 | 371665,17 |
| 274 | 522999,20 | 371683,07 |
| 275 | 523127,89 | 371695,87 |
| 276 | 523170,28 | 371700,12 |
| 277 | 523235,48 | 371705,82 |
| 278 | 523257,89 | 371708,00 |
| 279 | 523366,32 | 371710,00 |
| 280 | 523430,16 | 371732,43 |
| 281 | 523490,65 | 371767,11 |
| 282 | 523519,44 | 371785,10 |
| 283 | 523556,87 | 371811,22 |
| 284 | 523578,01 | 371826,78 |
| 285 | 523610,45 | 371849,72 |
| 286 | 523660,33 | 371875,03 |
| 287 | 523683,62 | 371876,38 |
| 288 | 523738,63 | 371878,32 |
| 289 | 523757,13 | 371880,15 |
| 290 | 523826,06 | 371874,49 |
| 291 | 523850,77 | 371872,20 |
| 292 | 523988,50 | 371875,57 |
| 293 | 523995,09 | 371875,56 |
| 294 | 524099,24 | 371887,75 |
| 295 | 524197,51 | 371899,14 |
| 296 | 524240,19 | 371927,33 |
| 297 | 524258,03 | 371945,90 |
| 298 | 524263,97 | 371952,07 |
| 299 | 524325,62 | 371995,15 |
| 300 | 524337,96 | 372003,90 |
| 301 | 524421,25 | 372007,99 |
| 302 | 524445,30 | 372006,14 |
| 303 | 524454,28 | 372002,32 |
| 304 | 524461,72 | 371999,17 |
| 305 | 524478,40 | 371987,51 |
| 306 | 524494,89 | 371973,59 |
| 307 | 524504,92 | 371963,52 |
| 308 | 524510,64 | 371955,64 |
| 309 | 524519,68 | 371942,99 |

| 1   | 2         | 3         |
|-----|-----------|-----------|
| 310 | 524529,07 | 371928,44 |
| 311 | 524542,20 | 371900,57 |
| 312 | 524565,04 | 371915,34 |
| 313 | 524587,15 | 371930,74 |
| 314 | 524603,95 | 371892,72 |
| 315 | 524608,40 | 371881,16 |
| 316 | 524634,22 | 371834,88 |
| 317 | 524644,76 | 371809,67 |
| 318 | 524654,77 | 371785,62 |
| 319 | 524633,73 | 371772,24 |
| 320 | 524647,82 | 371752,34 |
| 321 | 524661,81 | 371735,67 |
| 322 | 524645,58 | 371721,95 |
| 323 | 524654,99 | 371714,21 |
| 324 | 524649,05 | 371710,52 |
| 325 | 524668,68 | 371685,84 |
| 326 | 524656,17 | 371659,78 |
| 327 | 524619,28 | 371604,85 |
| 328 | 524613,00 | 371529,74 |
| 329 | 524621,75 | 371494,68 |
| 330 | 524622,65 | 371490,76 |
| 331 | 524669,21 | 371340,27 |
| 332 | 524697,02 | 371256,19 |
| 333 | 524720,21 | 371176,51 |
| 334 | 524775,61 | 370985,64 |
| 335 | 524797,73 | 370909,40 |
| 336 | 524812,73 | 370885,62 |
| 337 | 524841,57 | 370838,48 |
| 338 | 524843,90 | 370834,68 |
| 339 | 524908,32 | 370764,24 |
| 340 | 524913,62 | 370758,45 |
| 341 | 524961,25 | 370707,91 |
| 342 | 525051,51 | 370612,15 |
| 343 | 525056,25 | 370605,62 |
| 344 | 525105,79 | 370530,87 |
| 345 | 525107,82 | 370516,96 |
| 346 | 525130,58 | 370478,08 |
| 347 | 525186,52 | 370499,89 |

| 1   | 2         | 3         |
|-----|-----------|-----------|
| 348 | 525208,57 | 370467,56 |
| 349 | 525211,18 | 370463,38 |
| 350 | 525242,94 | 370388,95 |
| 351 | 525252,90 | 370366,19 |
| 352 | 525287,98 | 370281,80 |
| 353 | 525357,20 | 370130,57 |
| 354 | 525407,22 | 370020,93 |
| 355 | 525226,17 | 369895,06 |
| 356 | 525260,09 | 369886,33 |
| 357 | 525535,64 | 369817,19 |
| 358 | 525547,02 | 369814,34 |
| 359 | 525551,05 | 369813,28 |
| 360 | 525623,44 | 369920,27 |
| 361 | 525673,49 | 369920,48 |
| 362 | 525702,93 | 369945,58 |
| 363 | 525733,31 | 369975,77 |
| 364 | 525757,81 | 369979,45 |
| 365 | 525800,98 | 369947,37 |
| 366 | 525834,94 | 369926,17 |
| 367 | 525908,07 | 369894,46 |
| 368 | 525944,00 | 369917,12 |
| 369 | 525962,89 | 369920,32 |
| 370 | 525982,48 | 369906,48 |
| 371 | 525994,06 | 369897,77 |
| 372 | 525986,29 | 369887,79 |
| 373 | 525950,46 | 369810,22 |
| 374 | 525954,75 | 369807,63 |
| 375 | 525951,73 | 369793,93 |
| 376 | 526074,97 | 369699,48 |
| 377 | 526085,93 | 369712,69 |
| 378 | 526086,29 | 369712,23 |
| 379 | 526086,25 | 369712,17 |
| 380 | 526089,14 | 369708,58 |
| 381 | 526118,20 | 369671,42 |
| 382 | 526112,45 | 369668,72 |
| 383 | 526118,50 | 369650,97 |
| 384 | 526141,52 | 369636,92 |
| 385 | 526170,19 | 369627,17 |

| 1   | 2         | 3         |
|-----|-----------|-----------|
| 386 | 526198,67 | 369627,56 |
| 387 | 526199,74 | 369630,91 |
| 388 | 526199,97 | 369630,76 |
| 389 | 526319,89 | 369634,85 |
| 390 | 526367,67 | 369612,44 |
| 391 | 526392,58 | 369623,51 |
| 392 | 526423,02 | 369611,06 |
| 393 | 526431,32 | 369606,91 |
| 394 | 526475,60 | 369608,29 |
| 395 | 526525,42 | 369595,84 |
| 396 | 526540,64 | 369583,38 |
| 397 | 526539,25 | 369570,93 |
| 398 | 526542,02 | 369562,63 |
| 399 | 526569,70 | 369536,34 |
| 400 | 526595,99 | 369494,83 |
| 401 | 526620,89 | 369456,08 |
| 402 | 526641,65 | 369421,49 |
| 403 | 526690,08 | 369352,30 |
| 404 | 526753,73 | 369266,51 |
| 405 | 526865,81 | 369110,15 |
| 406 | 526878,27 | 369096,32 |
| 407 | 526892,10 | 369097,70 |
| 408 | 526907,32 | 369086,63 |
| 409 | 526933,61 | 369042,35 |
| 410 | 526943,30 | 369029,90 |
| 411 | 526958,52 | 369034,05 |
| 412 | 526976,51 | 369009,14 |
| 413 | 526957,14 | 368985,62 |
| 414 | 527033,24 | 369017,44 |
| 415 | 527087,21 | 368927,50 |
| 416 | 527103,81 | 368945,49 |
| 417 | 527145,32 | 368937,19 |
| 418 | 527161,93 | 368921,97 |
| 419 | 527190,98 | 368862,47 |
| 420 | 527235,26 | 368789,13 |
| 421 | 527301,68 | 368674,28 |
| 422 | 527309,98 | 368665,98 |
| 423 | 527361,18 | 368563,58 |

| 1   | 2         | 3         |
|-----|-----------|-----------|
| 424 | 527406,84 | 368495,78 |
| 425 | 527453,89 | 368444,59 |
| 426 | 527482,91 | 368418,20 |
| 427 | 527468,79 | 368402,73 |
| 428 | 527444,73 | 368376,98 |
| 429 | 527486,78 | 368346,75 |
| 430 | 527497,15 | 368362,86 |
| 431 | 527509,26 | 368360,83 |
| 432 | 527520,07 | 368367,66 |
| 433 | 527523,62 | 368336,54 |
| 434 | 527501,08 | 368309,26 |
| 435 | 527523,61 | 368271,81 |
| 436 | 527498,03 | 368256,15 |
| 437 | 527509,53 | 368250,35 |
| 438 | 527518,82 | 368248,60 |
| 439 | 527528,61 | 368242,66 |
| 440 | 527544,19 | 368225,40 |
| 441 | 527550,87 | 368215,66 |
| 442 | 527555,75 | 368208,41 |
| 443 | 527557,77 | 368215,12 |
| 444 | 527560,02 | 368224,17 |
| 445 | 527565,28 | 368232,87 |
| 446 | 527580,50 | 368248,66 |
| 447 | 527585,90 | 368247,55 |
| 448 | 527597,58 | 368270,35 |
| 449 | 527639,93 | 368325,19 |
| 450 | 527656,93 | 368358,83 |
| 451 | 527664,00 | 368378,81 |
| 452 | 527677,50 | 368392,38 |
| 453 | 527783,81 | 368566,79 |
| 454 | 527851,51 | 368690,15 |
| 455 | 527840,53 | 368716,72 |
| 456 | 527833,26 | 368723,19 |
| 457 | 527766,35 | 368834,78 |
| 458 | 527694,59 | 368898,77 |
| 459 | 527642,03 | 368957,28 |
| 460 | 527610,80 | 369006,49 |
| 461 | 527599,30 | 369031,48 |

| 1   | 2         | 3         |
|-----|-----------|-----------|
| 462 | 527552,42 | 369093,06 |
| 463 | 527547,54 | 369105,59 |
| 464 | 527544,40 | 369113,65 |
| 465 | 527472,90 | 369144,17 |
| 466 | 527426,14 | 369185,51 |
| 467 | 527397,26 | 369206,67 |
| 468 | 527374,46 | 369223,39 |
| 469 | 527329,06 | 369289,46 |
| 470 | 527328,25 | 369296,30 |
| 471 | 527323,67 | 369334,99 |
| 472 | 527319,66 | 369384,92 |
| 473 | 527329,47 | 369409,71 |
| 474 | 527360,31 | 369488,66 |
| 475 | 527326,32 | 369516,70 |
| 476 | 527303,25 | 369539,24 |
| 477 | 527298,26 | 369544,17 |
| 478 | 527297,16 | 369545,25 |
| 479 | 527280,06 | 369570,35 |
| 480 | 527261,87 | 369594,10 |
| 481 | 527243,67 | 369611,17 |
| 482 | 527226,81 | 369623,28 |
| 483 | 527160,28 | 369659,07 |
| 484 | 527128,63 | 369693,13 |
| 485 | 527116,14 | 369703,22 |
| 486 | 527109,41 | 369704,68 |
| 487 | 527075,81 | 369718,15 |
| 488 | 527036,89 | 369748,39 |
| 489 | 527011,09 | 369771,66 |
| 490 | 526980,83 | 369807,43 |
| 491 | 526949,08 | 369859,38 |
| 492 | 526923,57 | 369888,38 |
| 493 | 526840,58 | 369983,30 |
| 494 | 526729,68 | 370116,64 |
| 495 | 526672,22 | 369913,95 |
| 496 | 526671,36 | 369911,16 |
| 497 | 526670,02 | 369912,28 |
| 498 | 526661,04 | 369881,03 |
| 499 | 526656,47 | 369874,33 |

| 1   | 2         | 3         |
|-----|-----------|-----------|
| 500 | 526651,24 | 369869,25 |
| 501 | 526611,45 | 369795,77 |
| 502 | 526604,95 | 369796,90 |
| 503 | 526558,51 | 369813,09 |
| 504 | 526435,66 | 369831,63 |
| 505 | 526375,91 | 369831,84 |
| 506 | 526354,90 | 369827,76 |
| 507 | 526329,48 | 369822,37 |
| 508 | 526294,69 | 369813,14 |
| 509 | 526249,58 | 369819,39 |
| 510 | 526233,06 | 369817,92 |
| 511 | 526239,87 | 369826,34 |
| 512 | 526221,85 | 369833,83 |
| 513 | 526206,87 | 369846,57 |
| 514 | 526198,62 | 369856,84 |
| 515 | 526196,08 | 369883,63 |
| 516 | 526177,28 | 369931,90 |
| 517 | 526162,55 | 369949,59 |
| 518 | 526149,97 | 369974,43 |
| 519 | 526133,12 | 369989,98 |
| 520 | 526120,77 | 369999,82 |
| 521 | 526102,17 | 370030,19 |
| 522 | 526097,77 | 370032,89 |
| 523 | 526092,62 | 370034,60 |
| 524 | 526098,40 | 370047,24 |
| 525 | 526109,08 | 370082,10 |
| 526 | 526141,94 | 370189,42 |
| 527 | 526146,57 | 370198,67 |
| 528 | 526127,70 | 370231,83 |
| 529 | 526042,29 | 370352,63 |
| 530 | 526036,87 | 370363,21 |
| 531 | 526032,43 | 370378,41 |
| 532 | 526033,32 | 370383,48 |
| 533 | 526051,89 | 370498,35 |
| 534 | 526069,53 | 370568,60 |
| 535 | 526071,52 | 370576,83 |
| 536 | 526081,76 | 370599,19 |
| 537 | 526118,43 | 370675,80 |

| 1   | 2         | 3         |
|-----|-----------|-----------|
| 538 | 526136,90 | 370761,43 |
| 539 | 526139,14 | 370828,47 |
| 540 | 526137,24 | 370836,04 |
| 541 | 526136,11 | 370935,72 |
| 542 | 526117,32 | 371001,98 |
| 543 | 526115,78 | 371020,59 |
| 544 | 526121,84 | 371038,01 |
| 545 | 526131,62 | 371078,05 |
| 546 | 526149,63 | 371152,22 |
| 547 | 526168,22 | 371227,65 |
| 548 | 526072,96 | 371248,41 |
| 549 | 525731,29 | 371322,50 |
| 550 | 525558,69 | 371362,38 |
| 551 | 525462,76 | 371384,09 |
| 552 | 525430,20 | 371391,67 |
| 553 | 525388,80 | 371220,01 |
| 554 | 525379,21 | 371181,04 |
| 555 | 525367,03 | 371188,71 |
| 556 | 525289,18 | 371237,36 |
| 557 | 525203,35 | 371307,04 |
| 558 | 525199,57 | 371309,56 |
| 559 | 525192,50 | 371304,76 |
| 560 | 525157,03 | 371323,19 |
| 561 | 525121,44 | 371341,37 |
| 562 | 525120,68 | 371346,92 |
| 563 | 525125,48 | 371349,19 |
| 564 | 525128,44 | 371356,77 |
| 565 | 525020,11 | 371378,26 |
| 566 | 524919,49 | 371457,24 |
| 567 | 524904,60 | 371481,47 |
| 568 | 524887,18 | 371509,11 |
| 569 | 524848,68 | 371556,57 |
| 570 | 524822,56 | 371534,35 |
| 571 | 524817,26 | 371558,21 |
| 572 | 524796,43 | 371581,18 |
| 573 | 524785,68 | 371596,36 |
| 574 | 524761,09 | 371630,72 |
| 575 | 524744,07 | 371654,79 |

| 1   | 2         | 3         |
|-----|-----------|-----------|
| 576 | 524720,66 | 371687,62 |
| 577 | 524715,45 | 371696,39 |
| 578 | 524736,67 | 371710,32 |
| 579 | 524761,67 | 371750,35 |
| 580 | 524774,00 | 371769,67 |
| 581 | 524781,82 | 371802,97 |
| 582 | 524788,58 | 371830,71 |
| 583 | 524792,73 | 371849,26 |
| 584 | 524797,23 | 371872,25 |
| 585 | 524798,65 | 371886,12 |
| 586 | 524801,02 | 371902,12 |
| 587 | 524805,29 | 371931,63 |
| 588 | 524801,97 | 371969,18 |
| 589 | 524800,31 | 371986,84 |
| 590 | 524796,99 | 372003,55 |
| 591 | 524791,54 | 372017,53 |
| 592 | 524777,79 | 372039,58 |
| 593 | 524701,64 | 372129,72 |
| 594 | 524684,34 | 372155,32 |
| 595 | 524680,81 | 372162,61 |
| 596 | 524668,01 | 372187,26 |
| 597 | 524665,28 | 372192,95 |
| 598 | 524584,15 | 372351,71 |
| 599 | 524567,65 | 372384,13 |
| 600 | 524145,18 | 372483,51 |
| 601 | 524144,48 | 372483,67 |
| 602 | 523739,59 | 372577,59 |
| 603 | 523730,52 | 372573,60 |
| 604 | 523661,03 | 372514,09 |
| 605 | 523570,40 | 372489,71 |
| 606 | 523493,14 | 372435,57 |
| 607 | 523378,82 | 372371,45 |
| 608 | 523340,09 | 372377,20 |
| 609 | 523322,41 | 372306,36 |
| 610 | 523298,77 | 372212,63 |
| 611 | 523290,08 | 372207,78 |
| 612 | 523147,49 | 372126,72 |
| 613 | 523077,41 | 372087,07 |

| 1   | 2         | 3         |
|-----|-----------|-----------|
| 614 | 523112,39 | 372039,71 |
| 615 | 523114,89 | 372036,45 |
| 616 | 523086,18 | 372023,22 |
| 617 | 523069,53 | 372019,10 |
| 618 | 523062,89 | 372017,06 |
| 619 | 523046,43 | 372011,28 |
| 620 | 523035,45 | 372006,61 |
| 621 | 523022,84 | 371999,59 |
| 622 | 523015,56 | 371996,17 |
| 623 | 523006,37 | 371993,38 |
| 624 | 522999,87 | 371992,33 |
| 625 | 522993,48 | 371991,86 |
| 626 | 522988,69 | 371991,95 |
| 627 | 522977,17 | 371993,29 |
| 628 | 522969,21 | 371995,58 |
| 629 | 522962,66 | 371998,04 |
| 630 | 522950,00 | 372004,62 |
| 631 | 522935,23 | 372012,62 |
| 632 | 522910,62 | 372023,59 |
| 633 | 522894,17 | 372029,75 |
| 634 | 522877,66 | 372035,54 |
| 635 | 522854,40 | 372036,31 |
| 636 | 522816,62 | 372020,69 |
| 637 | 522785,49 | 371997,95 |
| 638 | 522776,14 | 371996,93 |
| 639 | 522773,02 | 371998,06 |
| 640 | 522765,74 | 372002,94 |
| 641 | 522752,99 | 371992,12 |
| 642 | 522725,42 | 371968,74 |
| 643 | 522708,02 | 371966,71 |
| 644 | 522699,95 | 371964,98 |
| 645 | 522687,85 | 371955,18 |
| 646 | 522688,05 | 371954,91 |
| 647 | 522657,16 | 371941,93 |
| 648 | 522654,27 | 371942,21 |
| 649 | 522644,74 | 371947,68 |
| 650 | 522644,76 | 371947,79 |
| 651 | 522605,00 | 371968,20 |

| 1   | 2         | 3         |
|-----|-----------|-----------|
| 652 | 522606,66 | 371973,10 |
| 653 | 522574,12 | 372006,71 |
| 654 | 522615,94 | 372011,67 |
| 655 | 522615,66 | 372046,90 |
| 656 | 522613,26 | 372064,75 |
| 657 | 522602,39 | 372085,58 |
| 658 | 522592,96 | 372095,34 |
| 659 | 522586,02 | 372100,71 |
| 660 | 522566,95 | 372116,33 |
| 661 | 522525,11 | 372123,82 |
| 662 | 522512,73 | 372124,26 |
| 663 | 522389,74 | 372130,46 |
| 664 | 522274,94 | 372131,63 |
| 665 | 522187,66 | 372125,03 |
| 666 | 522135,87 | 372119,48 |
| 667 | 522107,37 | 372108,69 |
| 668 | 522106,19 | 372114,31 |
| 669 | 522041,20 | 372084,07 |
| 670 | 521990,89 | 372061,79 |
| 671 | 521992,48 | 372058,06 |
| 672 | 521977,45 | 372046,78 |
| 673 | 521921,00 | 372004,41 |
| 674 | 521921,50 | 372001,97 |
| 675 | 521935,47 | 371934,80 |
| 676 | 521957,11 | 371830,70 |
| 677 | 521920,91 | 371823,18 |
| 678 | 521887,94 | 371981,76 |
| 679 | 521885,25 | 371979,92 |
| 680 | 521785,99 | 371911,35 |
| 681 | 521777,83 | 371905,97 |
| 682 | 521727,54 | 371765,23 |
| 683 | 521722,89 | 371752,23 |
| 684 | 521774,23 | 371667,04 |
| 685 | 521818,75 | 371592,99 |
| 686 | 521840,48 | 371556,96 |
| 687 | 521782,04 | 371532,39 |
| 688 | 521761,29 | 371519,71 |
| 689 | 521734,99 | 371528,59 |

| 1   | 2         | 3         |
|-----|-----------|-----------|
| 690 | 521715,64 | 371587,72 |
| 691 | 521637,34 | 371595,49 |
| 692 | 521634,85 | 371628,57 |
| 693 | 521556,41 | 371666,93 |
| 694 | 521533,77 | 371659,91 |
| 695 | 521514,22 | 371672,14 |
| 696 | 521461,14 | 371660,14 |
| 697 | 521424,71 | 371681,55 |
| 698 | 521409,84 | 371699,37 |
| 699 | 521368,04 | 371710,03 |
| 700 | 521324,65 | 371731,72 |
| 701 | 521291,25 | 371748,73 |
| 702 | 521291,05 | 371783,08 |
| 703 | 521279,22 | 371794,76 |
| 704 | 521185,79 | 371794,76 |
| 705 | 521141,86 | 371830,11 |
| 706 | 521083,81 | 371938,55 |
| 707 | 521025,95 | 372022,57 |
| 708 | 520977,27 | 372074,35 |
| 709 | 520960,49 | 372119,28 |
| 710 | 520991,39 | 372242,59 |
| 711 | 520802,79 | 372216,46 |
| 712 | 520737,70 | 372209,31 |
| 713 | 520666,17 | 372194,26 |
| 714 | 520580,33 | 372178,37 |
| 715 | 520468,41 | 372150,11 |
| 716 | 520331,40 | 372154,50 |
| 717 | 520224,91 | 372162,62 |
| 718 | 520211,61 | 372163,07 |

**3) granica trzeciej enklawy obszaru**

| Numer punktu<br>załamania granicy | Współrzędne punktów załamania granicy (PL-1992) <sup>2)</sup> |           |
|-----------------------------------|---|-----------|
|                                   | X   | Y         |
| 1                                 | 2   | 3         |
| 1                                 | 519843,36   | 373899,41 |
| 2                                 | 519757,15   | 373541,10 |
| 3                                 | 519741,73   | 373476,88 |
| 4                                 | 519717,50   | 373376,01 |

| 1  | 2         | 3         |
|----|-----------|-----------|
| 5  | 519692,04 | 373269,98 |
| 6  | 519681,62 | 373226,60 |
| 7  | 519669,06 | 373174,44 |
| 8  | 520401,18 | 372997,33 |
| 9  | 520385,88 | 372934,76 |
| 10 | 520376,63 | 372896,96 |
| 11 | 520361,45 | 372834,90 |
| 12 | 520345,10 | 372768,17 |
| 13 | 520311,36 | 372630,53 |
| 14 | 520406,62 | 372607,99 |
| 15 | 520471,86 | 372592,55 |
| 16 | 520806,45 | 372513,38 |
| 17 | 521044,07 | 372457,15 |
| 18 | 521251,76 | 372408,01 |
| 19 | 521554,26 | 372336,45 |
| 20 | 521564,19 | 372334,10 |
| 21 | 521599,82 | 372328,79 |
| 22 | 521645,51 | 372317,37 |
| 23 | 521653,60 | 372314,59 |
| 24 | 521781,40 | 372286,32 |
| 25 | 521814,30 | 372426,66 |
| 26 | 521814,45 | 372427,32 |
| 27 | 521835,36 | 372516,51 |
| 28 | 521848,29 | 372571,67 |
| 29 | 521851,96 | 372587,32 |
| 30 | 521865,90 | 372646,78 |
| 31 | 521895,64 | 372769,48 |
| 32 | 521928,66 | 372905,75 |
| 33 | 521933,71 | 372926,57 |
| 34 | 521955,13 | 373014,95 |
| 35 | 522009,10 | 373237,27 |
| 36 | 522026,43 | 373308,65 |
| 37 | 522042,28 | 373373,96 |
| 38 | 522042,27 | 373373,96 |
| 39 | 522042,88 | 373376,49 |
| 40 | 522047,76 | 373396,70 |
| 41 | 522119,96 | 373695,86 |
| 42 | 522121,05 | 373700,37 |

| 1  | 2         | 3         |
|----|-----------|-----------|
| 43 | 522131,12 | 373742,08 |
| 44 | 522145,87 | 373802,94 |
| 45 | 522196,39 | 374011,31 |
| 46 | 522204,78 | 374045,92 |
| 47 | 522207,26 | 374056,16 |
| 48 | 522219,61 | 374107,08 |
| 49 | 522226,24 | 374134,66 |
| 50 | 522238,11 | 374184,03 |
| 51 | 522242,40 | 374201,90 |
| 52 | 522244,64 | 374211,19 |
| 53 | 522255,76 | 374257,44 |
| 54 | 522268,56 | 374310,71 |
| 55 | 522288,76 | 374394,71 |
| 56 | 522307,82 | 374474,02 |
| 57 | 522300,12 | 374475,87 |
| 58 | 522163,39 | 374508,74 |
| 59 | 522097,61 | 374524,56 |
| 60 | 521748,60 | 374608,47 |
| 61 | 521722,79 | 374614,68 |
| 62 | 521573,12 | 374650,66 |
| 63 | 521572,14 | 374650,90 |
| 64 | 521572,13 | 374650,87 |
| 65 | 521569,90 | 374651,42 |
| 66 | 521393,38 | 374692,89 |
| 67 | 520856,28 | 374825,59 |
| 68 | 520827,19 | 374710,45 |
| 69 | 520818,39 | 374675,62 |
| 70 | 520794,12 | 374579,53 |
| 71 | 520764,26 | 374461,32 |
| 72 | 520739,85 | 374367,41 |
| 73 | 520719,91 | 374290,71 |
| 74 | 520700,37 | 374211,41 |
| 75 | 520672,66 | 374098,94 |
| 76 | 520474,76 | 374145,47 |
| 77 | 519937,81 | 374276,18 |
| 78 | 519924,38 | 374224,93 |
| 79 | 519891,50 | 374099,46 |
| 80 | 519843,36 | 373899,41 |

## 4) granica czwartej enklawy obszaru

| Numer punktu<br>załamania granicy | Współrzędne punktów załamania granicy (PL-1992) <sup>2)</sup> |           |
|-----------------------------------|---|-----------|
|                                   | X   | Y         |
| 1                                 | 2   | 3         |
| 1                                 | 521446,31   | 365867,23 |
| 2                                 | 521445,16   | 365864,56 |
| 3                                 | 521424,66   | 365800,36 |
| 4                                 | 521420,16   | 365779,95 |
| 5                                 | 521451,67   | 365727,63 |
| 6                                 | 521455,82   | 365718,39 |
| 7                                 | 521459,98   | 365711,00 |
| 8                                 | 521462,46   | 365712,60 |
| 9                                 | 521462,22   | 365705,54 |
| 10                                | 521484,01   | 365661,56 |
| 11                                | 521466,91   | 365631,52 |
| 12                                | 521498,55   | 365593,01 |
| 13                                | 521498,71   | 365593,10 |
| 14                                | 521498,71   | 365593,09 |
| 15                                | 521558,00   | 365323,74 |
| 16                                | 521557,46   | 365219,59 |
| 17                                | 521572,03   | 365095,59 |
| 18                                | 521572,10   | 365095,03 |
| 19                                | 521574,03   | 365078,59 |
| 20                                | 521553,72   | 365005,29 |
| 21                                | 521573,21   | 364994,70 |
| 22                                | 521565,12   | 364949,05 |
| 23                                | 521530,13   | 364925,34 |
| 24                                | 521530,00   | 364924,69 |
| 25                                | 521522,36   | 364887,82 |
| 26                                | 521527,02   | 364888,15 |
| 27                                | 521808,11   | 364906,98 |
| 28                                | 521957,68   | 364917,00 |
| 29                                | 521970,55   | 364961,56 |
| 30                                | 521972,43   | 364968,05 |
| 31                                | 521972,64   | 364968,68 |
| 32                                | 521974,25   | 364973,46 |
| 33                                | 521974,27   | 364973,45 |
| 34                                | 521989,43   | 364968,38 |
| 35                                | 521998,44   | 364960,42 |

| 1  | 2         | 3         |
|----|-----------|-----------|
| 36 | 522017,90 | 364940,95 |
| 37 | 522050,61 | 364944,77 |
| 38 | 522116,04 | 364920,53 |
| 39 | 522138,91 | 364894,30 |
| 40 | 522218,77 | 364867,07 |
| 41 | 522245,42 | 364849,08 |
| 42 | 522322,69 | 364818,93 |
| 43 | 522324,48 | 364798,30 |
| 44 | 522323,86 | 364784,64 |
| 45 | 522324,24 | 364784,97 |
| 46 | 522321,48 | 364780,74 |
| 47 | 522315,17 | 364762,83 |
| 48 | 522311,81 | 364745,00 |
| 49 | 522311,51 | 364742,40 |
| 50 | 522311,52 | 364742,40 |
| 51 | 522618,36 | 364804,47 |
| 52 | 522615,98 | 364860,88 |
| 53 | 522615,98 | 364860,88 |
| 54 | 522632,35 | 364863,67 |
| 55 | 522637,47 | 364898,28 |
| 56 | 522643,25 | 364904,05 |
| 57 | 522643,27 | 364904,05 |
| 58 | 522638,32 | 364981,58 |
| 59 | 522638,31 | 364981,58 |
| 60 | 522610,86 | 364982,57 |
| 61 | 522610,86 | 364982,64 |
| 62 | 522607,47 | 365063,03 |
| 63 | 522592,22 | 365063,09 |
| 64 | 522584,57 | 365060,25 |
| 65 | 522557,86 | 365050,34 |
| 66 | 522531,43 | 365124,44 |
| 67 | 522529,51 | 365129,79 |
| 68 | 522525,37 | 365171,46 |
| 69 | 522508,29 | 365205,51 |
| 70 | 522470,05 | 365256,75 |
| 71 | 522455,79 | 365289,86 |
| 72 | 522456,69 | 365309,55 |
| 73 | 522466,01 | 365330,90 |

| 1   | 2         | 3         |
|-----|-----------|-----------|
| 74  | 522514,54 | 365415,05 |
| 75  | 522515,60 | 365428,85 |
| 76  | 522534,71 | 365439,30 |
| 77  | 522586,17 | 365467,43 |
| 78  | 522591,24 | 365470,20 |
| 79  | 522602,14 | 365466,29 |
| 80  | 522692,93 | 365526,98 |
| 81  | 522728,87 | 365535,36 |
| 82  | 522757,34 | 365523,60 |
| 83  | 522780,29 | 365540,58 |
| 84  | 522782,09 | 365541,91 |
| 85  | 522804,80 | 365569,94 |
| 86  | 522817,13 | 365578,62 |
| 87  | 522869,17 | 365612,40 |
| 88  | 522896,73 | 365621,84 |
| 89  | 522886,29 | 365637,28 |
| 90  | 522829,09 | 365686,17 |
| 91  | 522846,03 | 365708,92 |
| 92  | 522855,07 | 365721,05 |
| 93  | 522856,89 | 365723,51 |
| 94  | 522858,09 | 365725,11 |
| 95  | 522859,86 | 365727,48 |
| 96  | 522863,64 | 365732,56 |
| 97  | 522880,00 | 365752,67 |
| 98  | 522882,05 | 365755,17 |
| 99  | 522849,27 | 365786,08 |
| 100 | 522810,66 | 365822,25 |
| 101 | 522762,69 | 365892,01 |
| 102 | 522765,06 | 365906,93 |
| 103 | 522649,19 | 365962,75 |
| 104 | 522571,38 | 366027,75 |
| 105 | 522569,44 | 366025,81 |
| 106 | 522531,49 | 365987,83 |
| 107 | 522474,45 | 365930,77 |
| 108 | 522437,03 | 365951,99 |
| 109 | 522408,76 | 365972,92 |
| 110 | 522403,11 | 365976,08 |
| 111 | 522354,00 | 366046,63 |

| 1   | 2         | 3         |
|-----|-----------|-----------|
| 112 | 522340,74 | 366055,43 |
| 113 | 522298,39 | 366086,28 |
| 114 | 522268,30 | 366100,18 |
| 115 | 522222,60 | 366139,69 |
| 116 | 522163,90 | 366182,71 |
| 117 | 522151,29 | 366192,13 |
| 118 | 522139,03 | 366201,69 |
| 119 | 522137,08 | 366203,21 |
| 120 | 522105,73 | 366222,51 |
| 121 | 522081,50 | 366245,57 |
| 122 | 522060,39 | 366269,21 |
| 123 | 522041,85 | 366277,38 |
| 124 | 522005,43 | 366293,42 |
| 125 | 521987,01 | 366303,03 |
| 126 | 521973,87 | 366309,88 |
| 127 | 521955,99 | 366319,20 |
| 128 | 521955,13 | 366319,93 |
| 129 | 521954,06 | 366320,84 |
| 130 | 521917,57 | 366353,08 |
| 131 | 521877,15 | 366382,57 |
| 132 | 521832,95 | 366424,43 |
| 133 | 521806,08 | 366398,12 |
| 134 | 521791,87 | 366376,51 |
| 135 | 521789,93 | 366374,56 |
| 136 | 521789,58 | 366374,20 |
| 137 | 521779,71 | 366364,27 |
| 138 | 521773,03 | 366357,54 |
| 139 | 521772,16 | 366356,29 |
| 140 | 521711,51 | 366269,05 |
| 141 | 521631,67 | 366154,18 |
| 142 | 521474,87 | 365928,61 |
| 143 | 521469,00 | 365920,16 |
| 144 | 521446,31 | 365867,23 |

MAPA SPECJALNEGO OBSZARU OCHRONY SIEDLISK UROCZYSKA PUSZCZY ZIELONKI (PLH300058)

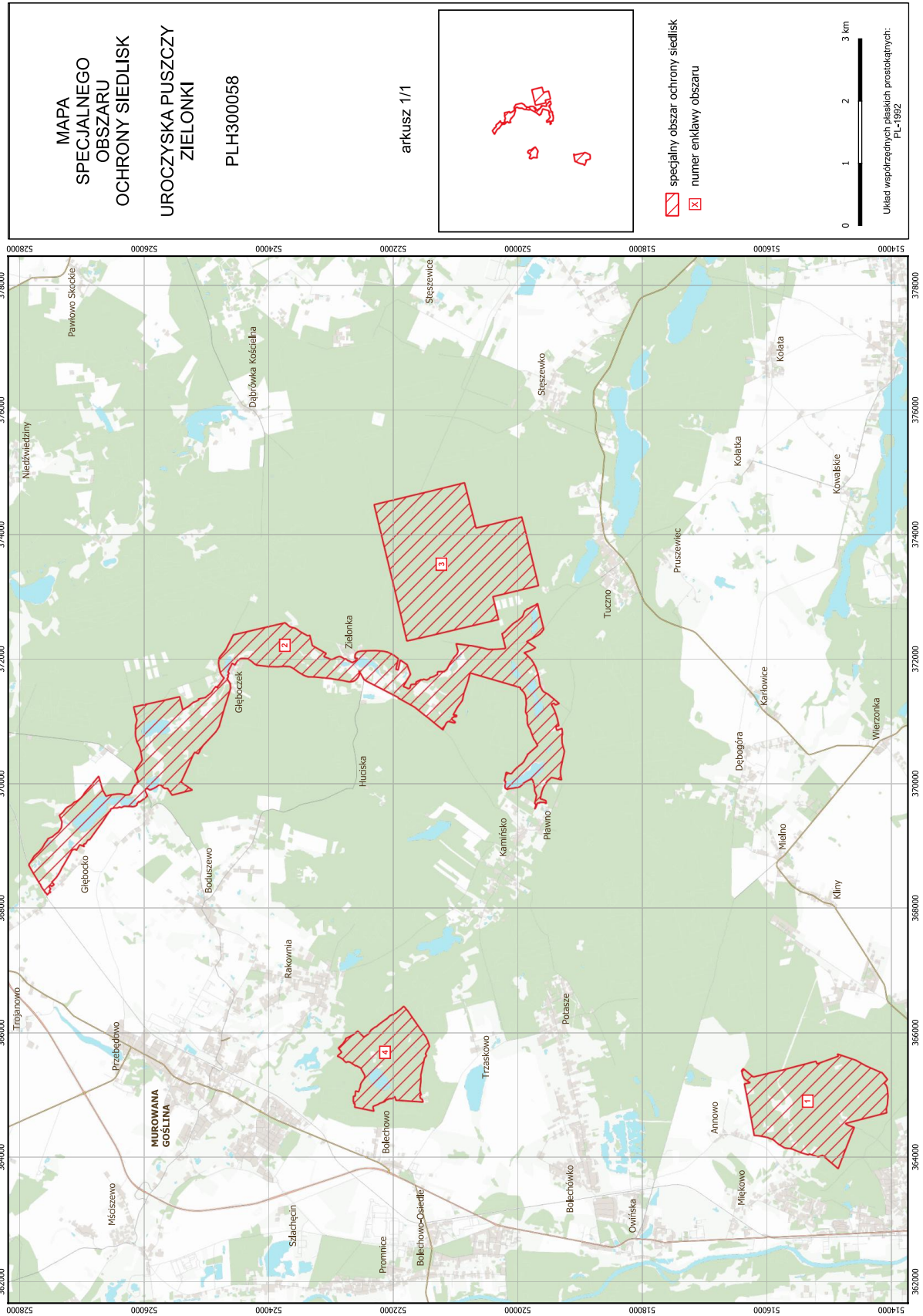

## Załącznik nr 3

SIEDLISKA PRZYRODNICZE BĘDĄCE PRZEDMIOTEM OCHRONY  
NA SPECJALNYM OBSZARZE OCHRONY SIEDLISK UROCZYSKA PUSZCZY ZIELONKI (PLH300058)

| Lp. | Kod <sup>1)</sup> | Nazwa  |
|-----|-------------------|--|
| 1   | 3140              | Twardowodne oligo- i mezotroficzne zbiorniki z podwodnymi łakami ramienic ( <i>Charactera</i> spp.)  |
| 2   | 3150              | Starorzecza i naturalne eutroficzne zbiorniki wodne ze zbiorowiskami z <i>Nympheion</i> , <i>Potamion</i>  |
| 3   | 6410              | Zmiennowilgotne łąki trzęślicowe ( <i>Molinion</i> )   |
| 4   | 6510              | Niżowe i górskie świeże łąki użytkowane ekstensywnie ( <i>Arrhenatherion elatioris</i> )   |
| 5   | 7140              | Torfowiska przejściowe i trzęsawiska (przeważnie z roślinnością z <i>Scheuchzerio-Caricetea</i> )  |
| 6   | 7210              | Torfowiska nakredowe ( <i>Cladietum marisci</i> , <i>Caricetum buxbaumii</i> , <i>Schoenetum nigricantis</i> )   |
| 7   | 7230              | Górskie i nizinne torfowiska zasadowe o charakterze młak, turzycowisk i mechowisk  |
| 8   | 9170              | Grąd środkowoeuropejski i subkontynentalny ( <i>Galio-Carpinetum</i> , <i>Tilio-Carpinetum</i> )   |
| 9   | 9190              | Kwaśne dąbrowy ( <i>Quercion robori-petraeae</i> )   |
| 10  | 91E0              | Łęgi wierzbowe, topolowe, olszowe i jesionowe ( <i>Salicetum albo-fragilis</i> , <i>Populetum albae</i> , <i>Alnenion glutinoso-incanae</i> ) i olsy źródliskowe |
| 11  | 91F0              | Łęgowe lasy dębowo-wiązowo-jesionowe ( <i>Ficario-Ulmetum</i> )  |

<sup>1)</sup> Kody siedlisk są zgodne z rozporządzeniem Ministra Środowiska z dnia 13 kwietnia 2010 r. w sprawie siedlisk przyrodniczych oraz gatunków będących przedmiotem zainteresowania Wspólnoty, a także kryteriów wyboru obszarów kwalifikujących się do uznania lub wyznaczenia jako obszary Natura 2000 (Dz. U. z 2014 r. poz. 1713).

## Załącznik nr 4

GATUNKI ZWIERZĄT INNYCH NIŻ PTAKI, BĘDĄCE PRZEDMIOTEM OCHRONY  
NA SPECJALNYM OBSZARZE OCHRONY SIEDLIISK UROCZYSKA PUSZCZY ZIELONKI (PLH300058)

| Lp. | Nazwa polska    | Nazwa naukowa                  | Populacja objęta ochroną |
|-----|-----------------|--------------------------------|--------------------------|
| 1   | bóbr europejski | <i>Castor fiber</i>            | osiadła                  |
| 2   | kumak nizinny   | <i>Bombina bombina</i>         | osiadła                  |
| 3   | wydra           | <i>Lutra lutra</i>             | osiadła                  |
| 4   | zalotka większa | <i>Leucorrhinia pectoralis</i> | osiadła                  |