

Warszawa, dnia 6 listopada 2023 r.

Poz. 2381

**ROZPORZĄDZENIE  
MINISTRA KLIMATU I ŚRODOWISKA<sup>1)</sup>**

z dnia 31 października 2023 r.

**w sprawie specjalnego obszaru ochrony siedlisk Dolina Piławy (PLH320025)**

Na podstawie art. 27a ust. 1 ustawy z dnia 16 kwietnia 2004 r. o ochronie przyrody (Dz. U. z 2023 r. poz. 1336, 1688 i 1890) zarządza się, co następuje:

**§ 1.** 1. Wyznacza się specjalny obszar ochrony siedlisk Dolina Piławy (PLH320025<sup>2)</sup>), obejmujący obszar 2204,28 ha, położony w województwach zachodniopomorskim i wielkopolskim.

2. Granica obszaru, o którym mowa w ust. 1, w postaci wykazu współrzędnych punktów załamania granicy, jest określona w załączniku nr 1 do rozporządzenia.

**§ 2.** Mapa obszaru, o którym mowa w § 1, jest określona w załączniku nr 2 do rozporządzenia.

**§ 3.** Obszar, o którym mowa w § 1, wyznacza się w celu:

- 1) trwałej ochrony:
  - a) siedlisk przyrodniczych,
  - b) populacji zagrożonych wyginięciem gatunków zwierząt innych niż ptaki lub
- 2) odtworzenia właściwego stanu ochrony siedlisk przyrodniczych lub właściwego stanu ochrony gatunków, o których mowa w pkt 1 lit. b

– w stosunku do przedmiotów ochrony.

**§ 4.** Przedmiotem ochrony na obszarze, o którym mowa w § 1, są:

- 1) siedliska przyrodnicze określone w załączniku nr 3 do rozporządzenia;
- 2) gatunki zwierząt innych niż ptaki, określone w załączniku nr 4 do rozporządzenia, oraz ich siedliska.

**§ 5.** Rozporządzenie wchodzi w życie po upływie 14 dni od dnia ogłoszenia.

Minister Klimatu i Środowiska: *A. Moskwa*

---

<sup>1)</sup> Minister Klimatu i Środowiska kieruje działem administracji rządowej – środowisko, na podstawie § 1 ust. 2 pkt 3 rozporządzenia Prezesa Rady Ministrów z dnia 27 października 2021 r. w sprawie szczegółowego zakresu działania Ministra Klimatu i Środowiska (Dz. U. poz. 1949).

<sup>2)</sup> Kod obszaru został określony zgodnie z decyzją wykonawczą Komisji (UE) 2023/244 z dnia 26 stycznia 2023 r. w sprawie przyjęcia szesnastego zaktualizowanego wykazu terenów mających znaczenie dla Wspólnoty składających się na kontynentalny region biogeograficzny (notyfikowaną jako dokument nr C(2023) 607) (Dz. Urz. UE L 36 z 07.02.2023, str. 384).

Załączniki do rozporządzenia Ministra Klimatu i Środowiska  
z dnia 31 października 2023 r. (Dz. U. poz. 2381)

**Załącznik nr 1****GRANICA SPECJALNEGO OBSZARU OCHRONY SIEDLISK  
DOLINA PIŁAWY (PLH320025)**

| Numer punktu<br>załamania granicy | Współrzędne punktów załamania granicy (PL-1992) <sup>1)</sup> |           |
|-----------------------------------|---|-----------|
|                                   | X   | Y         |
| 1                                 | 2   | 3         |
| 1                                 | 638075,23   | 333177,30 |
| 2                                 | 638028,63   | 333163,51 |
| 3                                 | 638023,35   | 333161,95 |
| 4                                 | 638023,35   | 333161,95 |
| 5                                 | 638009,52   | 333157,86 |
| 6                                 | 637972,76   | 333146,98 |
| 7                                 | 637918,53   | 333130,94 |
| 8                                 | 637771,41   | 333089,04 |
| 9                                 | 637675,70   | 333062,03 |
| 10                                | 637675,70   | 333062,03 |
| 11                                | 637598,10   | 333041,05 |
| 12                                | 637555,99   | 333185,41 |
| 13                                | 637501,22   | 333373,16 |
| 14                                | 637501,22   | 333373,16 |
| 15                                | 637477,78   | 333451,40 |
| 16                                | 637459,60   | 333512,05 |
| 17                                | 637401,39   | 333706,31 |
| 18                                | 637306,10   | 334035,31 |
| 19                                | 637305,65   | 334036,85 |
| 20                                | 637304,98   | 334039,15 |
| 21                                | 637277,30   | 334130,14 |
| 22                                | 637277,24   | 334130,32 |
| 23                                | 637259,04   | 334190,15 |
| 24                                | 637245,20   | 334235,62 |
| 25                                | 637234,57   | 334270,55 |
| 26                                | 637225,05   | 334301,85 |
| 27                                | 637224,88   | 334302,41 |
| 28                                | 637203,23   | 334373,57 |

<sup>1)</sup> Układ współrzędnych płaskich prostokątnych PL-1992 jest jednym z układów tworzących państwowy system odniesień przestrzennych, o którym mowa w przepisach wydanych na podstawie art. 3 ust. 5 ustawy z dnia 17 maja 1989 r. – Prawo geodezyjne i kartograficzne (Dz. U. z 2023 r. poz. 1752, 1615, 1688 i 1762).

| 1  | 2         | 3         |
|----|-----------|-----------|
| 29 | 637199,91 | 334391,68 |
| 30 | 637197,78 | 334403,26 |
| 31 | 637190,55 | 334423,97 |
| 32 | 637190,54 | 334424,01 |
| 33 | 637184,11 | 334442,43 |
| 34 | 637174,67 | 334469,47 |
| 35 | 637172,85 | 334475,58 |
| 36 | 637170,35 | 334483,98 |
| 37 | 637167,07 | 334495,03 |
| 38 | 637158,49 | 334523,93 |
| 39 | 637158,49 | 334523,93 |
| 40 | 637154,76 | 334536,49 |
| 41 | 637141,15 | 334582,30 |
| 42 | 637085,04 | 334771,20 |
| 43 | 637085,04 | 334771,20 |
| 44 | 636709,37 | 334663,56 |
| 45 | 636426,99 | 334582,65 |
| 46 | 636198,16 | 334517,08 |
| 47 | 636194,00 | 334522,45 |
| 48 | 636183,56 | 334535,93 |
| 49 | 636183,56 | 334535,93 |
| 50 | 636181,27 | 334543,65 |
| 51 | 636177,77 | 334555,40 |
| 52 | 636174,03 | 334567,96 |
| 53 | 636151,95 | 334642,21 |
| 54 | 636122,35 | 334741,74 |
| 55 | 636122,35 | 334741,74 |
| 56 | 636115,39 | 334762,41 |
| 57 | 636113,95 | 334766,72 |
| 58 | 636113,30 | 334768,65 |
| 59 | 636114,77 | 334780,49 |
| 60 | 636115,68 | 334787,87 |
| 61 | 636116,25 | 334792,48 |
| 62 | 636116,98 | 334798,32 |
| 63 | 636120,01 | 334832,90 |
| 64 | 636112,79 | 334858,18 |
| 65 | 636110,17 | 334867,38 |
| 66 | 636107,47 | 334876,85 |

| 1   | 2         | 3         |
|-----|-----------|-----------|
| 67  | 636092,58 | 334929,03 |
| 68  | 636088,58 | 334942,09 |
| 69  | 636086,37 | 334949,33 |
| 70  | 636083,85 | 334957,58 |
| 71  | 636083,85 | 334957,58 |
| 72  | 636065,84 | 335016,48 |
| 73  | 636063,68 | 335023,57 |
| 74  | 636063,67 | 335023,59 |
| 75  | 636061,85 | 335029,56 |
| 76  | 636060,73 | 335033,21 |
| 77  | 636060,73 | 335033,21 |
| 78  | 636043,79 | 335088,62 |
| 79  | 636016,25 | 335163,76 |
| 80  | 636008,68 | 335161,51 |
| 81  | 635971,42 | 335150,73 |
| 82  | 635842,98 | 335113,57 |
| 83  | 635788,56 | 335097,82 |
| 84  | 635705,43 | 335073,77 |
| 85  | 635668,98 | 335063,23 |
| 86  | 635619,16 | 335048,82 |
| 87  | 635543,12 | 335026,82 |
| 88  | 635493,44 | 335012,44 |
| 89  | 635276,18 | 334949,59 |
| 90  | 635276,18 | 334949,59 |
| 91  | 635250,59 | 334942,18 |
| 92  | 635232,19 | 334936,86 |
| 93  | 635220,35 | 334933,44 |
| 94  | 635212,18 | 334958,27 |
| 95  | 635208,16 | 334970,47 |
| 96  | 635180,21 | 335055,42 |
| 97  | 635162,32 | 335110,04 |
| 98  | 635147,70 | 335154,66 |
| 99  | 635136,07 | 335190,17 |
| 100 | 635121,18 | 335235,64 |
| 101 | 635121,18 | 335235,64 |
| 102 | 635109,96 | 335271,59 |
| 103 | 635109,96 | 335271,59 |
| 104 | 635104,75 | 335288,29 |

| 1   | 2         | 3         |
|-----|-----------|-----------|
| 105 | 635096,31 | 335315,34 |
| 106 | 635086,24 | 335347,59 |
| 107 | 635086,24 | 335347,59 |
| 108 | 635048,27 | 335469,24 |
| 109 | 635048,27 | 335469,24 |
| 110 | 635043,36 | 335468,89 |
| 111 | 634859,90 | 335454,98 |
| 112 | 634814,13 | 335446,95 |
| 113 | 634793,70 | 335441,99 |
| 114 | 634537,14 | 335366,21 |
| 115 | 634511,11 | 335358,52 |
| 116 | 634510,89 | 335358,45 |
| 117 | 634491,26 | 335352,65 |
| 118 | 634390,06 | 335321,67 |
| 119 | 634382,62 | 335319,40 |
| 120 | 634382,59 | 335319,39 |
| 121 | 634376,18 | 335317,43 |
| 122 | 634336,10 | 335305,16 |
| 123 | 634162,34 | 335251,96 |
| 124 | 633974,39 | 335196,59 |
| 125 | 633809,04 | 335145,77 |
| 126 | 633809,04 | 335145,77 |
| 127 | 633772,27 | 335130,16 |
| 128 | 633756,11 | 335123,29 |
| 129 | 633756,11 | 335123,29 |
| 130 | 633734,36 | 335109,60 |
| 131 | 633709,19 | 335087,39 |
| 132 | 633466,85 | 334833,58 |
| 133 | 633466,85 | 334833,58 |
| 134 | 633457,98 | 334824,29 |
| 135 | 633428,98 | 334793,92 |
| 136 | 633425,27 | 334789,33 |
| 137 | 633415,56 | 334777,30 |
| 138 | 633286,66 | 334642,61 |
| 139 | 633279,19 | 334647,21 |
| 140 | 633274,05 | 334650,38 |
| 141 | 633274,05 | 334650,38 |
| 142 | 633199,34 | 334640,05 |

| 1   | 2         | 3         |
|-----|-----------|-----------|
| 143 | 633087,39 | 334624,57 |
| 144 | 633009,21 | 334613,76 |
| 145 | 632958,55 | 334606,76 |
| 146 | 632958,19 | 334606,71 |
| 147 | 632958,19 | 334606,71 |
| 148 | 632749,07 | 334577,80 |
| 149 | 632704,75 | 334571,67 |
| 150 | 632704,75 | 334571,67 |
| 151 | 632674,23 | 334567,45 |
| 152 | 632674,23 | 334567,45 |
| 153 | 632281,45 | 334507,65 |
| 154 | 632278,30 | 334511,65 |
| 155 | 632247,42 | 334507,30 |
| 156 | 632239,20 | 334506,14 |
| 157 | 632239,09 | 334506,13 |
| 158 | 632239,09 | 334506,13 |
| 159 | 631901,51 | 334458,56 |
| 160 | 631878,59 | 334466,07 |
| 161 | 631862,72 | 334476,79 |
| 162 | 631854,86 | 334482,10 |
| 163 | 631854,86 | 334482,10 |
| 164 | 631825,21 | 334485,39 |
| 165 | 631758,96 | 334492,74 |
| 166 | 631733,60 | 334434,90 |
| 167 | 631504,18 | 334402,57 |
| 168 | 631481,11 | 334399,32 |
| 169 | 631396,34 | 334387,37 |
| 170 | 631336,52 | 334378,94 |
| 171 | 631336,52 | 334378,94 |
| 172 | 631330,71 | 334378,12 |
| 173 | 631301,15 | 334373,96 |
| 174 | 631184,21 | 334357,48 |
| 175 | 631027,09 | 334335,33 |
| 176 | 630897,38 | 334317,05 |
| 177 | 630897,37 | 334317,05 |
| 178 | 630621,10 | 334274,27 |
| 179 | 630557,88 | 334165,27 |
| 180 | 630553,64 | 334162,74 |

| 1   | 2         | 3         |
|-----|-----------|-----------|
| 181 | 630522,93 | 334150,98 |
| 182 | 630444,62 | 334118,59 |
| 183 | 630462,45 | 334001,79 |
| 184 | 630468,64 | 333961,27 |
| 185 | 630459,89 | 333880,27 |
| 186 | 630449,14 | 333877,28 |
| 187 | 630431,96 | 333872,51 |
| 188 | 629992,93 | 333805,04 |
| 189 | 629965,25 | 333960,26 |
| 190 | 629955,01 | 334017,69 |
| 191 | 629952,45 | 334032,06 |
| 192 | 629952,44 | 334032,11 |
| 193 | 629928,39 | 334166,98 |
| 194 | 629928,39 | 334166,98 |
| 195 | 629914,68 | 334242,31 |
| 196 | 629908,72 | 334275,01 |
| 197 | 629900,90 | 334317,95 |
| 198 | 629890,77 | 334373,60 |
| 199 | 629889,94 | 334378,18 |
| 200 | 629889,94 | 334378,18 |
| 201 | 629882,30 | 334420,14 |
| 202 | 629878,69 | 334439,98 |
| 203 | 629878,69 | 334439,98 |
| 204 | 629876,95 | 334449,50 |
| 205 | 629862,32 | 334529,44 |
| 206 | 629853,28 | 334578,82 |
| 207 | 629852,56 | 334582,74 |
| 208 | 629847,71 | 334609,28 |
| 209 | 629844,61 | 334626,21 |
| 210 | 629819,07 | 334765,78 |
| 211 | 629769,19 | 334756,66 |
| 212 | 629501,91 | 334707,84 |
| 213 | 629484,79 | 334704,71 |
| 214 | 629404,13 | 334689,96 |
| 215 | 629404,13 | 334689,96 |
| 216 | 629329,92 | 334676,39 |
| 217 | 629303,19 | 334671,50 |
| 218 | 629276,99 | 334666,71 |

| 1   | 2         | 3         |
|-----|-----------|-----------|
| 219 | 629144,45 | 334642,51 |
| 220 | 629134,25 | 334640,65 |
| 221 | 629126,25 | 334639,19 |
| 222 | 629076,04 | 334630,05 |
| 223 | 629076,04 | 334630,05 |
| 224 | 629070,49 | 334658,08 |
| 225 | 629066,89 | 334667,12 |
| 226 | 629060,40 | 334683,45 |
| 227 | 629044,53 | 334719,82 |
| 228 | 629015,96 | 334780,60 |
| 229 | 629015,96 | 334780,61 |
| 230 | 628988,58 | 334828,66 |
| 231 | 628984,44 | 334843,22 |
| 232 | 628977,69 | 334877,70 |
| 233 | 628977,69 | 334877,70 |
| 234 | 628974,26 | 334900,63 |
| 235 | 628974,26 | 334900,63 |
| 236 | 628965,05 | 334936,47 |
| 237 | 628956,34 | 334964,01 |
| 238 | 628800,56 | 334975,48 |
| 239 | 628741,50 | 334979,82 |
| 240 | 628664,63 | 334985,48 |
| 241 | 628607,66 | 334989,68 |
| 242 | 628607,44 | 334989,70 |
| 243 | 628567,48 | 334992,64 |
| 244 | 628234,80 | 335017,13 |
| 245 | 628007,69 | 335033,85 |
| 246 | 628001,44 | 334778,14 |
| 247 | 628000,72 | 334748,74 |
| 248 | 628000,72 | 334748,74 |
| 249 | 628000,37 | 334734,56 |
| 250 | 627999,98 | 334718,48 |
| 251 | 627999,98 | 334718,38 |
| 252 | 627999,62 | 334703,57 |
| 253 | 627999,45 | 334696,89 |
| 254 | 627999,31 | 334691,18 |
| 255 | 627998,90 | 334674,25 |
| 256 | 627897,12 | 334667,40 |

| 1   | 2         | 3         |
|-----|-----------|-----------|
| 257 | 627893,19 | 334667,14 |
| 258 | 627893,08 | 334667,13 |
| 259 | 627887,25 | 334666,74 |
| 260 | 627858,32 | 334665,95 |
| 261 | 627809,15 | 334664,60 |
| 262 | 627808,39 | 334664,50 |
| 263 | 627808,12 | 334664,47 |
| 264 | 627779,23 | 334660,65 |
| 265 | 627728,88 | 334653,99 |
| 266 | 627685,67 | 334648,28 |
| 267 | 627675,21 | 334646,16 |
| 268 | 627649,11 | 334640,86 |
| 269 | 627574,48 | 334625,70 |
| 270 | 627408,54 | 334592,01 |
| 271 | 627401,66 | 334588,44 |
| 272 | 627393,54 | 334588,86 |
| 273 | 627257,86 | 334595,86 |
| 274 | 627215,23 | 334598,06 |
| 275 | 627172,35 | 334600,28 |
| 276 | 627172,35 | 334600,28 |
| 277 | 627168,48 | 334444,75 |
| 278 | 627167,18 | 334392,07 |
| 279 | 627167,17 | 334391,68 |
| 280 | 627166,50 | 334364,80 |
| 281 | 627166,25 | 334354,77 |
| 282 | 627164,12 | 334281,26 |
| 283 | 627161,98 | 334207,54 |
| 284 | 627142,69 | 334208,10 |
| 285 | 627142,63 | 334208,10 |
| 286 | 627111,78 | 334208,99 |
| 287 | 627061,47 | 334210,43 |
| 288 | 627061,23 | 334210,44 |
| 289 | 627029,20 | 334211,36 |
| 290 | 626788,59 | 334218,28 |
| 291 | 626759,81 | 334219,11 |
| 292 | 626665,90 | 334221,81 |
| 293 | 626547,82 | 334225,21 |
| 294 | 626410,34 | 334229,17 |

| 1   | 2         | 3         |
|-----|-----------|-----------|
| 295 | 626377,12 | 334230,15 |
| 296 | 626363,81 | 334230,54 |
| 297 | 626363,45 | 334230,55 |
| 298 | 626286,61 | 334232,82 |
| 299 | 626168,55 | 334236,31 |
| 300 | 626168,24 | 334236,32 |
| 301 | 625984,74 | 334241,75 |
| 302 | 625964,96 | 334170,79 |
| 303 | 625969,94 | 334129,40 |
| 304 | 625965,56 | 334114,00 |
| 305 | 625964,36 | 334109,76 |
| 306 | 625957,93 | 334087,13 |
| 307 | 625942,79 | 334033,82 |
| 308 | 625942,79 | 334033,82 |
| 309 | 625921,02 | 333958,85 |
| 310 | 625921,02 | 333958,84 |
| 311 | 625889,17 | 333891,24 |
| 312 | 625889,16 | 333891,23 |
| 313 | 625889,15 | 333891,23 |
| 314 | 625875,65 | 333879,88 |
| 315 | 625875,64 | 333879,88 |
| 316 | 625866,30 | 333843,29 |
| 317 | 625862,33 | 333827,76 |
| 318 | 625855,44 | 333801,38 |
| 319 | 625850,57 | 333782,71 |
| 320 | 625835,01 | 333732,73 |
| 321 | 625832,12 | 333720,06 |
| 322 | 625830,05 | 333711,06 |
| 323 | 625828,09 | 333702,57 |
| 324 | 625828,09 | 333702,57 |
| 325 | 625825,23 | 333680,00 |
| 326 | 625825,23 | 333680,00 |
| 327 | 625826,30 | 333675,07 |
| 328 | 625826,91 | 333672,25 |
| 329 | 625826,91 | 333672,25 |
| 330 | 625781,64 | 333625,05 |
| 331 | 625775,41 | 333586,87 |
| 332 | 625766,68 | 333558,92 |

| 1   | 2         | 3         |
|-----|-----------|-----------|
| 333 | 625750,46 | 333495,25 |
| 334 | 625743,17 | 333458,84 |
| 335 | 625748,11 | 333456,28 |
| 336 | 625750,25 | 333455,17 |
| 337 | 625912,09 | 333371,12 |
| 338 | 625912,10 | 333371,12 |
| 339 | 625912,98 | 333370,66 |
| 340 | 625948,46 | 333368,14 |
| 341 | 625948,47 | 333368,14 |
| 342 | 625950,26 | 333368,01 |
| 343 | 626022,28 | 333321,20 |
| 344 | 626076,04 | 333219,18 |
| 345 | 626086,53 | 333183,97 |
| 346 | 626101,00 | 333163,38 |
| 347 | 626131,90 | 333149,73 |
| 348 | 626157,57 | 333132,10 |
| 349 | 626157,57 | 333132,10 |
| 350 | 626136,25 | 333109,09 |
| 351 | 626102,66 | 333069,34 |
| 352 | 626097,29 | 333057,77 |
| 353 | 626105,67 | 333059,73 |
| 354 | 626103,21 | 333053,75 |
| 355 | 626092,34 | 333027,37 |
| 356 | 626078,26 | 333011,55 |
| 357 | 626078,26 | 333011,55 |
| 358 | 626076,11 | 333001,08 |
| 359 | 626079,29 | 332958,22 |
| 360 | 626083,15 | 332921,49 |
| 361 | 626083,76 | 332920,99 |
| 362 | 626084,35 | 332920,51 |
| 363 | 626091,96 | 332921,95 |
| 364 | 626092,00 | 332921,95 |
| 365 | 626095,16 | 332922,55 |
| 366 | 626140,53 | 332934,21 |
| 367 | 626158,50 | 332936,90 |
| 368 | 626158,55 | 332936,91 |
| 369 | 626180,52 | 332940,20 |
| 370 | 626194,45 | 332943,00 |

| 1   | 2         | 3         |
|-----|-----------|-----------|
| 371 | 626194,56 | 332943,02 |
| 372 | 626200,22 | 332944,16 |
| 373 | 626219,34 | 332950,03 |
| 374 | 626236,81 | 332958,53 |
| 375 | 626255,35 | 332972,03 |
| 376 | 626267,01 | 332980,52 |
| 377 | 626300,17 | 332972,50 |
| 378 | 626300,17 | 332972,50 |
| 379 | 626306,60 | 332995,03 |
| 380 | 626310,51 | 333001,02 |
| 381 | 626312,63 | 333004,27 |
| 382 | 626313,11 | 333005,01 |
| 383 | 626315,15 | 333008,15 |
| 384 | 626315,15 | 333008,15 |
| 385 | 626347,87 | 333020,92 |
| 386 | 626360,07 | 333031,33 |
| 387 | 626378,42 | 333050,34 |
| 388 | 626378,42 | 333050,34 |
| 389 | 626390,34 | 333067,47 |
| 390 | 626414,81 | 333081,39 |
| 391 | 626431,99 | 333106,48 |
| 392 | 626431,99 | 333106,48 |
| 393 | 626448,24 | 333120,71 |
| 394 | 626458,84 | 333128,54 |
| 395 | 626458,85 | 333128,54 |
| 396 | 626476,11 | 333141,29 |
| 397 | 626476,11 | 333141,28 |
| 398 | 626472,16 | 333124,65 |
| 399 | 626460,33 | 333087,55 |
| 400 | 626460,33 | 333087,55 |
| 401 | 626452,84 | 333068,78 |
| 402 | 626449,11 | 333063,90 |
| 403 | 626440,60 | 333052,77 |
| 404 | 626434,24 | 333041,41 |
| 405 | 626427,41 | 333029,21 |
| 406 | 626427,94 | 333017,66 |
| 407 | 626433,36 | 333008,56 |
| 408 | 626463,00 | 332980,46 |

| 1   | 2         | 3         |
|-----|-----------|-----------|
| 409 | 626467,72 | 332975,98 |
| 410 | 626467,73 | 332975,98 |
| 411 | 626474,05 | 332970,01 |
| 412 | 626484,82 | 332959,85 |
| 413 | 626492,60 | 332952,50 |
| 414 | 626533,72 | 332903,63 |
| 415 | 626562,86 | 332868,98 |
| 416 | 626565,38 | 332865,99 |
| 417 | 626565,38 | 332865,99 |
| 418 | 626607,55 | 332818,63 |
| 419 | 626613,78 | 332811,63 |
| 420 | 626634,80 | 332788,02 |
| 421 | 626639,59 | 332780,15 |
| 422 | 626653,11 | 332757,95 |
| 423 | 626664,24 | 332739,67 |
| 424 | 626664,24 | 332739,67 |
| 425 | 626728,41 | 332656,44 |
| 426 | 626729,27 | 332655,32 |
| 427 | 626731,88 | 332651,93 |
| 428 | 626771,76 | 332598,90 |
| 429 | 626798,93 | 332562,78 |
| 430 | 626816,96 | 332538,80 |
| 431 | 626830,21 | 332521,18 |
| 432 | 626830,31 | 332521,05 |
| 433 | 626943,51 | 332371,73 |
| 434 | 626958,37 | 332477,91 |
| 435 | 626960,34 | 332492,02 |
| 436 | 627203,05 | 332448,62 |
| 437 | 627324,60 | 332426,88 |
| 438 | 627325,30 | 332422,17 |
| 439 | 627326,15 | 332416,47 |
| 440 | 627334,08 | 332410,02 |
| 441 | 627338,51 | 332401,49 |
| 442 | 627341,03 | 332396,63 |
| 443 | 627348,47 | 332378,77 |
| 444 | 627359,27 | 332360,90 |
| 445 | 627359,27 | 332360,90 |
| 446 | 627364,34 | 332356,45 |

| 1   | 2         | 3         |
|-----|-----------|-----------|
| 447 | 627364,34 | 332356,45 |
| 448 | 627372,31 | 332349,97 |
| 449 | 627374,62 | 332349,99 |
| 450 | 627374,62 | 332349,99 |
| 451 | 627376,25 | 332350,00 |
| 452 | 627380,72 | 332350,00 |
| 453 | 627383,81 | 332349,55 |
| 454 | 627387,66 | 332349,00 |
| 455 | 627395,60 | 332350,99 |
| 456 | 627402,54 | 332358,43 |
| 457 | 627402,54 | 332358,43 |
| 458 | 627408,99 | 332362,40 |
| 459 | 627417,43 | 332372,82 |
| 460 | 627417,43 | 332372,82 |
| 461 | 627421,05 | 332380,67 |
| 462 | 627423,38 | 332385,72 |
| 463 | 627423,38 | 332385,72 |
| 464 | 627423,28 | 332388,84 |
| 465 | 627422,88 | 332401,09 |
| 466 | 627420,99 | 332406,24 |
| 467 | 627419,81 | 332409,46 |
| 468 | 627444,80 | 332404,97 |
| 469 | 627444,80 | 332404,97 |
| 470 | 627568,01 | 332382,50 |
| 471 | 627600,41 | 332376,59 |
| 472 | 627614,03 | 332374,11 |
| 473 | 627617,87 | 332373,41 |
| 474 | 627618,06 | 332373,37 |
| 475 | 627631,19 | 332320,39 |
| 476 | 627671,87 | 332319,00 |
| 477 | 627695,47 | 332303,53 |
| 478 | 627708,41 | 332295,04 |
| 479 | 627751,35 | 332295,40 |
| 480 | 627767,70 | 332315,93 |
| 481 | 627767,70 | 332315,93 |
| 482 | 627778,78 | 332341,36 |
| 483 | 627821,08 | 332333,81 |
| 484 | 627884,09 | 332322,56 |

| 1   | 2         | 3         |
|-----|-----------|-----------|
| 485 | 628058,19 | 332291,48 |
| 486 | 628100,21 | 332439,67 |
| 487 | 628107,77 | 332466,34 |
| 488 | 628108,75 | 332469,82 |
| 489 | 628110,86 | 332477,27 |
| 490 | 628200,32 | 332455,04 |
| 491 | 628272,34 | 332437,15 |
| 492 | 628363,44 | 332414,52 |
| 493 | 628438,55 | 332395,86 |
| 494 | 628450,15 | 332392,98 |
| 495 | 628450,20 | 332392,97 |
| 496 | 628455,44 | 332391,67 |
| 497 | 628466,52 | 332388,92 |
| 498 | 628537,67 | 332371,24 |
| 499 | 628625,25 | 332349,48 |
| 500 | 628750,42 | 332356,21 |
| 501 | 628750,42 | 332356,21 |
| 502 | 628754,20 | 332356,74 |
| 503 | 629015,48 | 332393,01 |
| 504 | 629015,48 | 332393,01 |
| 505 | 629023,82 | 332394,47 |
| 506 | 629161,74 | 332418,63 |
| 507 | 629242,18 | 332432,72 |
| 508 | 629225,07 | 332335,39 |
| 509 | 629198,85 | 332186,26 |
| 510 | 629176,53 | 332059,30 |
| 511 | 629176,53 | 332059,30 |
| 512 | 629182,16 | 332057,98 |
| 513 | 629282,91 | 332034,42 |
| 514 | 629341,76 | 332020,66 |
| 515 | 629487,79 | 331986,50 |
| 516 | 629647,20 | 331949,22 |
| 517 | 629908,38 | 331886,79 |
| 518 | 629952,03 | 331876,36 |
| 519 | 629952,03 | 331876,36 |
| 520 | 629996,41 | 331865,75 |
| 521 | 629996,41 | 331865,75 |
| 522 | 630145,94 | 331835,05 |

| 1   | 2         | 3         |
|-----|-----------|-----------|
| 523 | 630154,87 | 331839,52 |
| 524 | 630301,72 | 331900,54 |
| 525 | 630458,48 | 331969,00 |
| 526 | 630504,12 | 331986,86 |
| 527 | 630525,99 | 331996,38 |
| 528 | 630554,23 | 332008,68 |
| 529 | 630662,81 | 332054,21 |
| 530 | 630663,63 | 332054,55 |
| 531 | 630713,97 | 332075,66 |
| 532 | 630779,45 | 332107,90 |
| 533 | 630779,45 | 332107,90 |
| 534 | 630842,95 | 332131,72 |
| 535 | 630877,68 | 332142,63 |
| 536 | 630901,49 | 332160,98 |
| 537 | 631007,33 | 332167,30 |
| 538 | 631042,88 | 332169,42 |
| 539 | 631154,00 | 332172,89 |
| 540 | 631154,00 | 332172,89 |
| 541 | 631289,93 | 332178,35 |
| 542 | 631427,23 | 332188,26 |
| 543 | 631564,77 | 332198,19 |
| 544 | 631616,23 | 332200,05 |
| 545 | 631729,97 | 332204,15 |
| 546 | 631751,44 | 332205,03 |
| 547 | 631766,18 | 332205,63 |
| 548 | 631783,05 | 332205,63 |
| 549 | 631807,45 | 332208,16 |
| 550 | 631811,82 | 332208,61 |
| 551 | 631811,82 | 332208,61 |
| 552 | 631838,12 | 332214,56 |
| 553 | 631851,44 | 332221,38 |
| 554 | 631859,45 | 332225,48 |
| 555 | 631865,90 | 332227,96 |
| 556 | 631874,83 | 332231,93 |
| 557 | 631888,22 | 332235,40 |
| 558 | 631892,81 | 332236,99 |
| 559 | 631901,12 | 332239,86 |
| 560 | 631914,52 | 332245,82 |

| 1   | 2         | 3         |
|-----|-----------|-----------|
| 561 | 631914,52 | 332245,82 |
| 562 | 631925,43 | 332255,24 |
| 563 | 631943,29 | 332290,96 |
| 564 | 631963,63 | 332314,77 |
| 565 | 631973,55 | 332321,22 |
| 566 | 631994,88 | 332328,66 |
| 567 | 632012,31 | 332330,25 |
| 568 | 632016,71 | 332330,65 |
| 569 | 632032,09 | 332334,62 |
| 570 | 632032,83 | 332335,36 |
| 571 | 632035,07 | 332337,59 |
| 572 | 632037,97 | 332340,76 |
| 573 | 632038,01 | 332340,80 |
| 574 | 632040,52 | 332343,55 |
| 575 | 632042,80 | 332349,40 |
| 576 | 632044,00 | 332352,48 |
| 577 | 632041,52 | 332358,43 |
| 578 | 632037,05 | 332363,89 |
| 579 | 632035,19 | 332365,51 |
| 580 | 632033,08 | 332367,36 |
| 581 | 632034,07 | 332372,82 |
| 582 | 632039,04 | 332376,79 |
| 583 | 632041,52 | 332378,77 |
| 584 | 632052,93 | 332388,51 |
| 585 | 632052,93 | 332388,51 |
| 586 | 632061,28 | 332401,22 |
| 587 | 632061,28 | 332401,22 |
| 588 | 632076,75 | 332428,95 |
| 589 | 632098,26 | 332455,60 |
| 590 | 632120,74 | 332471,45 |
| 591 | 632138,55 | 332488,34 |
| 592 | 632167,41 | 332497,21 |
| 593 | 632198,23 | 332492,45 |
| 594 | 632204,23 | 332479,27 |
| 595 | 632223,19 | 332470,16 |
| 596 | 632223,19 | 332470,16 |
| 597 | 632227,27 | 332460,00 |
| 598 | 632225,62 | 332445,29 |

| 1   | 2         | 3         |
|-----|-----------|-----------|
| 599 | 632224,24 | 332432,91 |
| 600 | 632224,24 | 332432,91 |
| 601 | 632244,54 | 332392,25 |
| 602 | 632244,54 | 332392,25 |
| 603 | 632249,28 | 332389,45 |
| 604 | 632251,63 | 332389,14 |
| 605 | 632256,65 | 332388,48 |
| 606 | 632256,65 | 332388,48 |
| 607 | 632255,59 | 332397,77 |
| 608 | 632259,43 | 332409,64 |
| 609 | 632260,51 | 332413,36 |
| 610 | 632261,83 | 332417,92 |
| 611 | 632277,49 | 332472,08 |
| 612 | 632277,49 | 332472,08 |
| 613 | 632270,01 | 332532,04 |
| 614 | 632209,80 | 332520,97 |
| 615 | 632209,80 | 332520,97 |
| 616 | 632194,12 | 332539,04 |
| 617 | 632170,63 | 332534,95 |
| 618 | 632156,70 | 332527,62 |
| 619 | 632130,52 | 332511,52 |
| 620 | 632122,08 | 332509,10 |
| 621 | 632107,39 | 332504,89 |
| 622 | 632082,12 | 332491,12 |
| 623 | 632070,50 | 332489,36 |
| 624 | 632066,39 | 332506,96 |
| 625 | 632026,80 | 332505,04 |
| 626 | 632009,56 | 332504,59 |
| 627 | 631998,19 | 332569,33 |
| 628 | 631987,34 | 332599,54 |
| 629 | 631978,09 | 332616,68 |
| 630 | 631966,06 | 332697,81 |
| 631 | 631964,40 | 332708,99 |
| 632 | 631962,32 | 332722,98 |
| 633 | 631962,32 | 332722,98 |
| 634 | 631976,50 | 332718,56 |
| 635 | 632000,15 | 332714,06 |
| 636 | 632019,70 | 332709,60 |

| 1   | 2         | 3         |
|-----|-----------|-----------|
| 637 | 632026,49 | 332708,05 |
| 638 | 632026,49 | 332708,05 |
| 639 | 632029,72 | 332711,19 |
| 640 | 632218,96 | 332684,61 |
| 641 | 632200,98 | 332774,97 |
| 642 | 632200,82 | 332775,77 |
| 643 | 632178,53 | 332887,79 |
| 644 | 632176,37 | 332898,63 |
| 645 | 632173,83 | 332911,39 |
| 646 | 632244,09 | 332916,31 |
| 647 | 632248,18 | 332809,24 |
| 648 | 632281,12 | 332809,89 |
| 649 | 632280,59 | 332826,20 |
| 650 | 632277,61 | 332918,66 |
| 651 | 632276,90 | 332942,77 |
| 652 | 632276,89 | 332943,08 |
| 653 | 632276,14 | 332968,55 |
| 654 | 632293,69 | 332969,47 |
| 655 | 632319,29 | 332970,81 |
| 656 | 632323,94 | 332972,78 |
| 657 | 632336,58 | 332925,39 |
| 658 | 632355,01 | 332819,31 |
| 659 | 632363,57 | 332769,36 |
| 660 | 632363,57 | 332769,36 |
| 661 | 632393,80 | 332776,70 |
| 662 | 632399,03 | 332754,12 |
| 663 | 632419,83 | 332759,04 |
| 664 | 632466,58 | 332780,26 |
| 665 | 632466,58 | 332780,26 |
| 666 | 632483,36 | 332786,00 |
| 667 | 632490,46 | 332747,01 |
| 668 | 632495,03 | 332747,87 |
| 669 | 632495,03 | 332747,87 |
| 670 | 632660,45 | 332971,97 |
| 671 | 632691,58 | 333014,14 |
| 672 | 632697,41 | 333151,28 |
| 673 | 632698,86 | 333185,28 |
| 674 | 632796,23 | 333149,98 |

| 1   | 2         | 3         |
|-----|-----------|-----------|
| 675 | 632849,17 | 333130,79 |
| 676 | 632849,17 | 333130,79 |
| 677 | 633110,52 | 333036,04 |
| 678 | 633130,72 | 333028,72 |
| 679 | 633130,72 | 333028,72 |
| 680 | 633183,99 | 333009,41 |
| 681 | 633228,59 | 333087,14 |
| 682 | 633306,45 | 333214,23 |
| 683 | 633330,66 | 333262,54 |
| 684 | 633349,94 | 333301,01 |
| 685 | 633427,27 | 333479,80 |
| 686 | 633465,41 | 333567,98 |
| 687 | 633465,41 | 333567,99 |
| 688 | 633485,44 | 333607,51 |
| 689 | 633486,69 | 333610,17 |
| 690 | 633514,98 | 333670,31 |
| 691 | 633525,66 | 333704,99 |
| 692 | 633533,84 | 333720,74 |
| 693 | 633533,84 | 333720,75 |
| 694 | 633568,91 | 333796,00 |
| 695 | 633569,60 | 333796,83 |
| 696 | 633570,61 | 333798,04 |
| 697 | 633575,16 | 333803,48 |
| 698 | 633575,16 | 333803,48 |
| 699 | 633577,43 | 333808,55 |
| 700 | 633583,24 | 333821,57 |
| 701 | 633583,50 | 333822,16 |
| 702 | 633583,74 | 333822,71 |
| 703 | 633585,03 | 333833,68 |
| 704 | 633594,60 | 333857,27 |
| 705 | 633594,60 | 333857,27 |
| 706 | 633627,32 | 333937,94 |
| 707 | 633643,05 | 333976,72 |
| 708 | 633671,37 | 334046,54 |
| 709 | 633683,28 | 334075,90 |
| 710 | 633683,28 | 334075,91 |
| 711 | 633686,36 | 334083,51 |
| 712 | 633686,36 | 334083,51 |

| 1   | 2         | 3         |
|-----|-----------|-----------|
| 713 | 633701,46 | 334121,59 |
| 714 | 633791,72 | 334349,26 |
| 715 | 633792,21 | 334350,50 |
| 716 | 633822,93 | 334427,99 |
| 717 | 633822,93 | 334427,99 |
| 718 | 633921,49 | 334388,09 |
| 719 | 633926,85 | 334385,92 |
| 720 | 633933,60 | 334383,18 |
| 721 | 633983,72 | 334362,89 |
| 722 | 633993,56 | 334358,91 |
| 723 | 634010,31 | 334352,13 |
| 724 | 634210,94 | 334270,90 |
| 725 | 634294,00 | 334237,27 |
| 726 | 634559,18 | 334129,91 |
| 727 | 634559,18 | 334129,91 |
| 728 | 634636,38 | 334323,87 |
| 729 | 634640,70 | 334334,71 |
| 730 | 634640,70 | 334334,71 |
| 731 | 634696,97 | 334476,07 |
| 732 | 634696,97 | 334476,07 |
| 733 | 634706,61 | 334500,28 |
| 734 | 634808,41 | 334460,74 |
| 735 | 634808,41 | 334460,74 |
| 736 | 634833,04 | 334451,17 |
| 737 | 634861,35 | 334440,18 |
| 738 | 635212,33 | 334303,87 |
| 739 | 635212,33 | 334303,87 |
| 740 | 635370,15 | 334242,58 |
| 741 | 635396,49 | 334232,35 |
| 742 | 635379,11 | 334206,76 |
| 743 | 635379,11 | 334206,76 |
| 744 | 635234,63 | 333994,04 |
| 745 | 635428,56 | 333818,09 |
| 746 | 635432,12 | 333814,86 |
| 747 | 635432,12 | 333814,86 |
| 748 | 635434,81 | 333812,26 |
| 749 | 635435,27 | 333811,81 |
| 750 | 635436,21 | 333810,90 |

| 1   | 2         | 3         |
|-----|-----------|-----------|
| 751 | 635490,11 | 333750,78 |
| 752 | 635522,62 | 333714,52 |
| 753 | 635522,62 | 333714,52 |
| 754 | 635529,91 | 333706,39 |
| 755 | 635529,91 | 333706,39 |
| 756 | 635534,40 | 333701,38 |
| 757 | 635534,40 | 333701,38 |
| 758 | 635586,53 | 333643,24 |
| 759 | 635647,75 | 333574,95 |
| 760 | 635668,57 | 333551,73 |
| 761 | 635726,48 | 333487,14 |
| 762 | 635759,39 | 333450,43 |
| 763 | 635760,05 | 333449,68 |
| 764 | 635760,51 | 333449,17 |
| 765 | 635773,71 | 333431,85 |
| 766 | 635789,11 | 333411,64 |
| 767 | 635788,85 | 333403,50 |
| 768 | 635792,42 | 333398,69 |
| 769 | 635794,54 | 333395,83 |
| 770 | 635820,86 | 333366,13 |
| 771 | 635833,27 | 333351,24 |
| 772 | 635839,38 | 333343,90 |
| 773 | 635839,38 | 333343,90 |
| 774 | 635851,02 | 333331,20 |
| 775 | 635861,07 | 333320,09 |
| 776 | 635871,19 | 333308,01 |
| 777 | 635871,92 | 333307,13 |
| 778 | 635871,92 | 333307,13 |
| 779 | 635903,41 | 333278,55 |
| 780 | 635903,41 | 333278,55 |
| 781 | 635954,21 | 333238,86 |
| 782 | 635990,72 | 333212,14 |
| 783 | 635982,52 | 333197,85 |
| 784 | 635982,52 | 333197,85 |
| 785 | 635991,25 | 333197,06 |
| 786 | 636003,68 | 333197,85 |
| 787 | 636022,47 | 333201,29 |
| 788 | 636031,09 | 333205,00 |

| 1   | 2         | 3         |
|-----|-----------|-----------|
| 789 | 636041,52 | 333209,50 |
| 790 | 636066,92 | 333220,08 |
| 791 | 636093,91 | 333232,25 |
| 792 | 636118,25 | 333242,30 |
| 793 | 636156,02 | 333255,56 |
| 794 | 636156,03 | 333255,56 |
| 795 | 636173,28 | 333261,62 |
| 796 | 636212,44 | 333276,44 |
| 797 | 636228,78 | 333282,05 |
| 798 | 636241,24 | 333286,32 |
| 799 | 636242,24 | 333284,52 |
| 800 | 636249,70 | 333271,16 |
| 801 | 636250,90 | 333269,02 |
| 802 | 636251,49 | 333267,96 |
| 803 | 636262,06 | 333252,67 |
| 804 | 636264,95 | 333248,49 |
| 805 | 636264,95 | 333248,48 |
| 806 | 636267,06 | 333245,43 |
| 807 | 636279,98 | 333221,69 |
| 808 | 636286,96 | 333208,86 |
| 809 | 636316,25 | 333169,32 |
| 810 | 636323,63 | 333160,75 |
| 811 | 636338,72 | 333143,23 |
| 812 | 636342,69 | 333138,61 |
| 813 | 636342,71 | 333138,59 |
| 814 | 636344,36 | 333136,67 |
| 815 | 636347,77 | 333133,43 |
| 816 | 636355,43 | 333126,17 |
| 817 | 636374,33 | 333108,22 |
| 818 | 636384,24 | 333098,81 |
| 819 | 636411,46 | 333071,42 |
| 820 | 636446,07 | 333036,59 |
| 821 | 636469,90 | 333015,91 |
| 822 | 636470,46 | 333015,42 |
| 823 | 636501,31 | 332988,65 |
| 824 | 636535,59 | 332957,01 |
| 825 | 636538,58 | 332950,62 |
| 826 | 636538,58 | 332950,62 |

| 1   | 2         | 3         |
|-----|-----------|-----------|
| 827 | 636556,29 | 332933,78 |
| 828 | 636583,61 | 332907,81 |
| 829 | 636584,59 | 332906,67 |
| 830 | 636591,34 | 332898,81 |
| 831 | 636591,34 | 332898,81 |
| 832 | 636610,07 | 332877,01 |
| 833 | 636610,07 | 332877,01 |
| 834 | 636627,71 | 332857,88 |
| 835 | 636627,71 | 332857,88 |
| 836 | 636660,86 | 332821,94 |
| 837 | 636660,86 | 332821,94 |
| 838 | 636654,73 | 332815,50 |
| 839 | 636654,73 | 332815,50 |
| 840 | 636684,99 | 332779,79 |
| 841 | 636823,83 | 332892,27 |
| 842 | 636823,83 | 332892,27 |
| 843 | 636899,23 | 332948,72 |
| 844 | 636920,66 | 332965,34 |
| 845 | 636954,07 | 332904,00 |
| 846 | 636954,10 | 332903,95 |
| 847 | 636961,20 | 332890,91 |
| 848 | 636961,20 | 332890,91 |
| 849 | 637021,88 | 332863,66 |
| 850 | 637043,34 | 332863,54 |
| 851 | 637063,87 | 332867,73 |
| 852 | 637097,31 | 332874,57 |
| 853 | 637109,11 | 332856,76 |
| 854 | 637115,03 | 332847,82 |
| 855 | 637136,89 | 332824,35 |
| 856 | 637172,08 | 332807,59 |
| 857 | 637181,08 | 332802,83 |
| 858 | 637187,96 | 332795,95 |
| 859 | 637190,24 | 332795,04 |
| 860 | 637195,90 | 332792,78 |
| 861 | 637207,01 | 332783,78 |
| 862 | 637217,06 | 332775,31 |
| 863 | 637223,41 | 332766,85 |
| 864 | 637223,41 | 332766,85 |

| 1   | 2         | 3         |
|-----|-----------|-----------|
| 865 | 637232,41 | 332760,50 |
| 866 | 637243,52 | 332753,09 |
| 867 | 637252,52 | 332738,80 |
| 868 | 637252,52 | 332738,80 |
| 869 | 637268,37 | 332726,49 |
| 870 | 637268,37 | 332726,49 |
| 871 | 637282,75 | 332697,94 |
| 872 | 637282,75 | 332697,94 |
| 873 | 637312,79 | 332645,55 |
| 874 | 637312,79 | 332645,55 |
| 875 | 637323,26 | 332622,66 |
| 876 | 637344,91 | 332590,28 |
| 877 | 637333,13 | 332575,43 |
| 878 | 637342,77 | 332561,72 |
| 879 | 637342,77 | 332561,72 |
| 880 | 637342,43 | 332552,95 |
| 881 | 637343,38 | 332545,95 |
| 882 | 637358,26 | 332543,17 |
| 883 | 637367,69 | 332541,41 |
| 884 | 637464,53 | 332463,11 |
| 885 | 637509,94 | 332448,06 |
| 886 | 637580,77 | 332451,38 |
| 887 | 637645,74 | 332475,21 |
| 888 | 637645,97 | 332472,73 |
| 889 | 637646,22 | 332469,99 |
| 890 | 637647,35 | 332467,50 |
| 891 | 637647,35 | 332467,49 |
| 892 | 637648,86 | 332464,16 |
| 893 | 637659,45 | 332451,46 |
| 894 | 637659,45 | 332451,46 |
| 895 | 637667,38 | 332440,88 |
| 896 | 637679,03 | 332427,12 |
| 897 | 637679,03 | 332427,12 |
| 898 | 637698,61 | 332406,49 |
| 899 | 637729,30 | 332377,38 |
| 900 | 637736,71 | 332371,56 |
| 901 | 637742,00 | 332365,74 |
| 902 | 637742,00 | 332355,69 |

| 1   | 2         | 3         |
|-----|-----------|-----------|
| 903 | 637742,00 | 332348,81 |
| 904 | 637746,76 | 332341,93 |
| 905 | 637748,35 | 332334,52 |
| 906 | 637748,35 | 332320,23 |
| 907 | 637748,35 | 332301,18 |
| 908 | 637748,96 | 332293,68 |
| 909 | 637749,93 | 332281,60 |
| 910 | 637752,58 | 332263,61 |
| 911 | 637765,28 | 332235,04 |
| 912 | 637778,51 | 332205,40 |
| 913 | 637798,09 | 332192,17 |
| 914 | 637806,56 | 332183,18 |
| 915 | 637817,01 | 332174,29 |
| 916 | 637817,01 | 332174,29 |
| 917 | 637817,14 | 332174,18 |
| 918 | 637820,84 | 332166,77 |
| 919 | 637821,37 | 332154,60 |
| 920 | 637818,20 | 332150,90 |
| 921 | 637818,20 | 332150,90 |
| 922 | 637813,43 | 332147,72 |
| 923 | 637813,43 | 332147,72 |
| 924 | 637813,96 | 332139,26 |
| 925 | 637813,96 | 332139,26 |
| 926 | 637819,78 | 332133,96 |
| 927 | 637819,23 | 332128,74 |
| 928 | 637819,23 | 332128,69 |
| 929 | 637818,73 | 332123,91 |
| 930 | 637815,83 | 332119,86 |
| 931 | 637813,43 | 332116,50 |
| 932 | 637809,20 | 332106,98 |
| 933 | 637807,61 | 332097,45 |
| 934 | 637801,79 | 332092,69 |
| 935 | 637798,62 | 332088,46 |
| 936 | 637799,68 | 332083,69 |
| 937 | 637808,67 | 332077,87 |
| 938 | 637817,14 | 332077,87 |
| 939 | 637824,02 | 332063,59 |
| 940 | 637825,08 | 332050,36 |

| 1   | 2         | 3         |
|-----|-----------|-----------|
| 941 | 637818,20 | 332037,13 |
| 942 | 637818,20 | 332024,96 |
| 943 | 637831,96 | 332007,49 |
| 944 | 637831,96 | 332007,49 |
| 945 | 637840,95 | 331996,38 |
| 946 | 637844,16 | 331994,67 |
| 947 | 637848,89 | 331992,15 |
| 948 | 637865,29 | 331980,51 |
| 949 | 637865,29 | 331980,51 |
| 950 | 637874,82 | 331974,69 |
| 951 | 637881,17 | 331970,98 |
| 952 | 637892,81 | 331959,34 |
| 953 | 637904,45 | 331949,81 |
| 954 | 637925,09 | 331918,59 |
| 955 | 637925,09 | 331918,59 |
| 956 | 637930,38 | 331913,83 |
| 957 | 637939,91 | 331902,72 |
| 958 | 637943,61 | 331895,84 |
| 959 | 637943,61 | 331884,73 |
| 960 | 637943,61 | 331884,73 |
| 961 | 637943,61 | 331875,73 |
| 962 | 637943,61 | 331863,56 |
| 963 | 637946,78 | 331849,27 |
| 964 | 637957,90 | 331836,04 |
| 965 | 637957,90 | 331836,04 |
| 966 | 637985,94 | 331814,88 |
| 967 | 637985,94 | 331814,88 |
| 968 | 637990,65 | 331812,73 |
| 969 | 638010,28 | 331803,76 |
| 970 | 638034,63 | 331799,00 |
| 971 | 638034,63 | 331799,00 |
| 972 | 638038,30 | 331793,70 |
| 973 | 638038,32 | 331793,66 |
| 974 | 638044,15 | 331785,24 |
| 975 | 638041,90 | 331782,29 |
| 976 | 638035,68 | 331774,13 |
| 977 | 638034,83 | 331773,75 |
| 978 | 638030,92 | 331772,01 |

| 1    | 2         | 3         |
|------|-----------|-----------|
| 979  | 638026,69 | 331764,08 |
| 980  | 638029,81 | 331761,91 |
| 981  | 638033,18 | 331759,56 |
| 982  | 638039,14 | 331760,87 |
| 983  | 638149,76 | 331789,55 |
| 984  | 638379,18 | 331625,68 |
| 985  | 638677,20 | 331417,47 |
| 986  | 638695,05 | 331475,83 |
| 987  | 638755,47 | 331702,78 |
| 988  | 638722,53 | 331811,54 |
| 989  | 638722,13 | 331812,84 |
| 990  | 638664,29 | 332003,83 |
| 991  | 638657,51 | 332027,03 |
| 992  | 638654,73 | 332036,52 |
| 993  | 638647,00 | 332062,98 |
| 994  | 638646,82 | 332063,58 |
| 995  | 638622,71 | 332146,10 |
| 996  | 638617,97 | 332161,57 |
| 997  | 638612,75 | 332178,59 |
| 998  | 638594,35 | 332242,42 |
| 999  | 638589,39 | 332276,08 |
| 1000 | 638585,25 | 332295,99 |
| 1001 | 638585,22 | 332296,10 |
| 1002 | 638579,19 | 332325,08 |
| 1003 | 638575,63 | 332342,54 |
| 1004 | 638575,63 | 332342,54 |
| 1005 | 638575,62 | 332342,56 |
| 1006 | 638575,51 | 332343,12 |
| 1007 | 638566,67 | 332376,95 |
| 1008 | 638560,73 | 332396,04 |
| 1009 | 638547,36 | 332439,03 |
| 1010 | 638539,06 | 332487,86 |
| 1011 | 638522,46 | 332553,43 |
| 1012 | 638522,35 | 332553,89 |
| 1013 | 638500,45 | 332640,40 |
| 1014 | 638452,60 | 332821,93 |
| 1015 | 638431,50 | 332901,97 |
| 1016 | 638407,06 | 333002,37 |

| 1    | 2         | 3         |
|------|-----------|-----------|
| 1017 | 638395,95 | 333048,03 |
| 1018 | 638395,95 | 333048,03 |
| 1019 | 638345,00 | 333257,35 |
| 1020 | 638298,64 | 333243,60 |
| 1021 | 638298,04 | 333243,42 |
| 1022 | 638244,56 | 333227,55 |
| 1023 | 638192,51 | 333212,10 |
| 1024 | 638192,50 | 333212,10 |
| 1025 | 638187,04 | 333210,48 |
| 1026 | 638075,23 | 333177,30 |

Załącznik nr 2

MAPA SPECJALNEGO OBSZARU OCHRONY SIEDLISK DOLINA PIŁAWY (PLH320025)

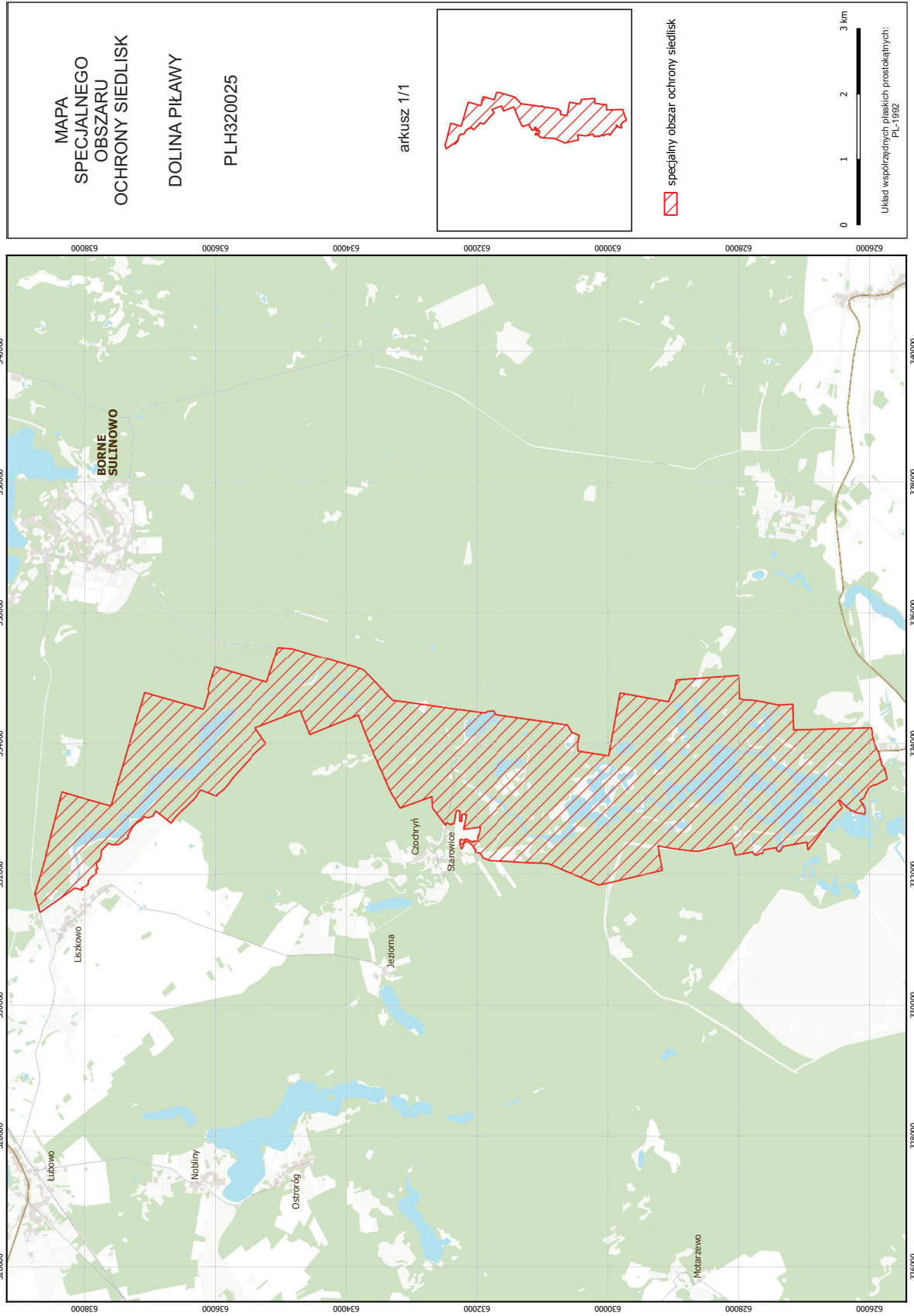

## Załącznik nr 3

SIEDLISKA PRZYRODNICZE BĘDĄCE PRZEDMIOTEM OCHRONY  
NA SPECJALNYM OBSZARZE OCHRONY SIEDLISK DOLINA PIŁAWY (PLH320025)

| Lp. | Kod <sup>1)</sup> | Nazwa  |
|-----|-------------------|--|
| 1   | 2330              | Wydmy śródładowe z murawami napiaskowymi ( <i>Corynephorus, Agrostis</i> )   |
| 2   | 3150              | Starorzecza i naturalne eutroficzne zbiorniki wodne ze zbiorowiskami z <i>Nympheion, Potamion</i>  |
| 3   | 3160              | Naturalne, dystroficzne zbiorniki wodne  |
| 4   | 3260              | Nizinne i podgórskie rzeki ze zbiorowiskami włosieniczników ( <i>Ranunculion fluitantis</i> )  |
| 5   | 4030              | Suche wrzosowiska ( <i>Calluno-Genistion, Pohlio Callunion, Calluno-Arctostaphylion</i> )  |
| 6   | 7110              | Torfowiska wysokie z roślinnością torfotwórczą (żywe)  |
| 7   | 7140              | Torfowiska przejściowe i trzęsawiska (przeważnie z roślinnością z <i>Scheuchzerio-Caricetea</i> )  |
| 8   | 7230              | Górskie i nizinne torfowiska zasadowe o charakterze młak, turzycowisk i mechowisk  |
| 9   | 91E0              | Łęgi wierzbowe, topolowe, olszowe i jesionowe ( <i>Salicetum albo-fragilis, Populetum albae, Alnenion glutinoso-incanae</i> ) i olsy źródliskowe |

<sup>1)</sup> Kody siedlisk są zgodne z rozporządzeniem Ministra Środowiska z dnia 13 kwietnia 2010 r. w sprawie siedlisk przyrodniczych oraz gatunków będących przedmiotem zainteresowania Wspólnoty, a także kryteriów wyboru obszarów kwalifikujących się do uznania lub wyznaczenia jako obszary Natura 2000 (Dz. U. z 2014 r. poz. 1713).

GATUNKI ZWIERZĄT INNYCH NIŻ PTAKI, BĘDĄCE PRZEDMIOTEM OCHRONY  
NA SPECJALNYM OBSZARZE OCHRONY SIEDLISK DOLINA PIŁAWY (PLH320025)

| Lp. | Nazwa polska          | Nazwa naukowa  | Populacja objęta ochroną |
|-----|-----------------------|--|--------------------------|
| 1   | bóbr europejski       | <i>Castor fiber</i>                                      | osiadła                  |
| 2   | koza                  | <i>Cobitis taenia</i>                                    | osiadła                  |
| 3   | kreślinek nizinny     | <i>Graphoderus bilineatus</i>                            | osiadła                  |
| 4   | minóg strumieniowy    | <i>Lampetra planeri</i>                                  | osiadła                  |
| 5   | nocek duży            | <i>Myotis myotis</i>                                     | zimująca                 |
| 6   | pływak szerokobrzegi  | <i>Dytiscus latissimus</i>                               | osiadła                  |
| 7   | skójką gruboskorupowa | <i>Unio crassus</i>                                      | osiadła                  |
| 8   | traszka grzebieniasta | <i>Triturus cristatus (Triturus cristatus cristatus)</i> | osiadła                  |
| 9   | trzepla zielona       | <i>Ophiogomphus cecilia</i>                              | osiadła                  |
| 10  | wydra                 | <i>Lutra lutra</i>                                       | osiadła                  |
| 11  | zalotka większa       | <i>Leucorrhinia pectoralis</i>                           | osiadła                  |