

Warszawa, dnia 24 października 2023 r.

Poz. 2296

**ROZPORZĄDZENIE  
MINISTRA KLIMATU I ŚRODOWISKA<sup>1)</sup>**

z dnia 9 października 2023 r.

**w sprawie specjalnego obszaru ochrony siedlisk Jezioro Dobropolskie (PLH320070)**

Na podstawie art. 27a ust. 1 ustawy z dnia 16 kwietnia 2004 r. o ochronie przyrody (Dz. U. z 2023 r. poz. 1336, 1688 i 1890) zarządza się, co następuje:

**§ 1. 1.** Wyznacza się specjalny obszar ochrony siedlisk Jezioro Dobropolskie (PLH320070<sup>2)</sup>), obejmujący obszar 397,87 ha, położony w województwie zachodniopomorskim.

2. Granica obszaru, o którym mowa w ust. 1, w postaci wykazu współrzędnych punktów załamania granicy, jest określona w załączniku nr 1 do rozporządzenia.

**§ 2.** Mapa obszaru, o którym mowa w § 1, jest określona w załączniku nr 2 do rozporządzenia.

**§ 3.** Obszar, o którym mowa w § 1, wyznacza się w celu:

- 1) trwałej ochrony:
  - a) siedlisk przyrodniczych,
  - b) populacji zagrożonych wyginięciem gatunków zwierząt innych niż ptaki lub
- 2) odtworzenia właściwego stanu ochrony siedlisk przyrodniczych lub właściwego stanu ochrony gatunków, o których mowa w pkt 1 lit. b

– w stosunku do przedmiotów ochrony.

**§ 4.** Przedmiotem ochrony na obszarze, o którym mowa w § 1, są:

- 1) siedliska przyrodnicze określone w załączniku nr 3 do rozporządzenia;
- 2) gatunki zwierząt innych niż ptaki, określone w załączniku nr 4 do rozporządzenia, oraz ich siedliska.

**§ 5.** Rozporządzenie wchodzi w życie po upływie 14 dni od dnia ogłoszenia.

Minister Klimatu i Środowiska: *wz. P. Dziadzio*

---

<sup>1)</sup> Minister Klimatu i Środowiska kieruje działem administracji rządowej – środowisko, na podstawie § 1 ust. 2 pkt 3 rozporządzenia Prezesa Rady Ministrów z dnia 27 października 2021 r. w sprawie szczegółowego zakresu działania Ministra Klimatu i Środowiska (Dz. U. poz. 1949).

<sup>2)</sup> Kod obszaru został określony zgodnie z decyzją wykonawczą Komisji (UE) 2023/244 z dnia 26 stycznia 2023 r. w sprawie przyjęcia szesnastego zaktualizowanego wykazu terenów mających znaczenie dla Wspólnoty składających się na kontynentalny region biogeograficzny (notyfikowaną jako dokument nr C(2023) 607) (Dz. Urz. UE L 36 z 07.02.2023, str. 384).

Załączniki do rozporządzenia Ministra Klimatu i Środowiska  
z dnia 9 października 2023 r. (Dz. U. poz. 2296)

**Załącznik nr 1****GRANICA SPECJALNEGO OBSZARU OCHRONY SIEDLISK  
JEZIORO DOBROPOLSKIE (PLH320070)**

Numer punktu załamania granicy	Współrzędne punktów załamania granicy (PL-1992) <sup>1)</sup>	
	X	Y
1	2	3
1	575301,31	212517,14
2	575274,22	212579,06
3	575293,57	212606,15
4	574519,65	213438,11
5	574465,48	213500,03
6	574364,87	213395,54
7	574171,38	213240,76
8	574124,95	213198,20
9	574097,86	213151,76
10	574078,52	213163,37
11	574028,22	213233,02
12	573974,03	213306,55
13	573939,21	213426,50
14	573950,82	213484,55
15	574005,00	213577,41
16	573954,69	213612,24
17	573912,13	213797,98
18	573865,69	213790,24
19	573796,03	213790,24
20	573757,34	213693,51
21	573730,26	213643,20
22	573656,73	213650,94
23	573625,77	213708,98
24	573571,60	213689,63
25	573498,07	213840,55
26	573490,34	213828,94
27	573513,56	213689,63
28	573432,30	213631,59

<sup>1)</sup> Układ współrzędnych płaskich prostokątnych PL-1992 jest jednym z układów tworzących państwowy system odniesień przestrzennych, o którym mowa w przepisach wydanych na podstawie art. 3 ust. 5 ustawy z dnia 17 maja 1989 r. – Prawo geodezyjne i kartograficzne (Dz. U. z 2023 r. poz. 1752, 1615, 1688 i 1762).

1	2	3
29	573366,51	213708,98
30	573289,12	213701,24
31	573219,46	213693,51
32	573188,51	213767,03
33	573157,56	213867,63
34	573076,30	213863,76
35	573053,08	213821,20
36	572933,12	213797,98
37	572925,37	213871,51
38	572925,37	213925,68
39	572917,64	213964,38
40	572855,73	214057,24
41	572755,12	214359,08
42	572797,68	214420,98
43	572789,94	214475,16
44	572700,95	214626,08
45	572608,07	214718,95
46	572611,94	214784,73
47	572666,11	214811,82
48	572623,54	214970,47
49	572476,51	215144,60
50	572341,07	215307,12
51	572577,12	215384,52
52	572561,64	215442,56
53	572522,94	215473,51
54	572391,37	215856,61
55	572333,33	215810,16
56	572244,33	215961,08
57	572279,16	216112,00
58	572283,03	216181,64
59	572213,37	216355,78
60	572372,02	216375,13
61	572499,72	216379,01
62	572580,99	216471,88
63	572615,81	216541,52
64	572609,27	216663,41
65	572646,71	216700,85
66	572681,60	216785,31

1	2	3
67	572671,67	216824,10
68	572749,68	216948,91
69	572882,81	217056,18
70	572902,16	217156,78
71	572871,20	217210,96
72	572755,12	217203,23
73	572639,03	217164,53
74	572600,34	217137,45
75	572546,15	217137,45
76	572503,59	217207,09
77	572433,94	217238,05
78	572313,98	217241,92
79	572286,89	217218,71
80	572224,99	217149,05
81	572170,80	217032,95
82	572174,68	216893,66
83	572178,55	216754,34
84	572151,46	216642,13
85	572077,94	216533,78
86	572023,76	216437,04
87	571985,07	216367,38
88	571942,50	216444,79
89	571830,28	216483,48
90	571752,89	216479,61
91	571760,63	216379,01
92	571756,76	216282,26
93	571687,11	216193,27
94	571652,28	216119,74
95	571667,76	216065,56
96	571745,15	216022,99
97	571779,98	215976,57
98	571772,23	215895,30
99	571702,59	215841,13
100	571694,84	215794,68
101	571733,54	215717,29
102	571756,76	215616,69
103	571795,45	215477,39
104	571845,76	215434,82

1	2	3
105	571896,06	215264,56
106	571853,50	215156,21
107	571892,19	215040,12
108	572031,50	214939,51
109	572097,28	214924,04
110	572155,33	214912,43
111	572209,50	214804,08
112	572209,50	214687,99
113	572306,24	214568,03
114	572368,15	214486,77
115	572360,42	214390,03
116	572433,94	214254,59
117	572507,46	214126,89
118	572592,59	214018,55
119	572673,85	213910,20
120	572720,29	213685,77
121	572840,25	213519,37
122	572940,85	213349,11
123	573025,99	213174,97
124	573138,21	213070,50
125	573230,19	212955,08
126	573248,91	212770,99
127	573192,38	212513,28
128	573227,07	212465,22
129	573319,11	212580,66
130	573379,95	212527,62
131	573394,00	212474,58
132	573447,77	212466,84
133	573474,86	212640,98
134	573467,12	212749,32
135	573463,25	212826,72
136	573575,46	212733,85
137	573676,07	212319,80
138	573954,69	212246,28
139	573974,03	212377,84
140	574012,73	212474,58
141	574016,60	212563,58
142	574093,99	212548,11

1	2	3
143	574090,13	212509,40
144	574159,78	212505,54
145	574194,60	212563,58
146	574229,44	212571,32
147	574287,48	212493,93
148	574330,04	212493,93
149	574376,47	212435,89
150	574391,95	212397,19
151	574446,13	212408,80
152	574480,96	212385,58
153	574477,08	212343,01
154	574469,34	212300,45
155	574446,13	212277,23
156	574461,61	212250,14
157	574496,43	212250,14
158	574535,13	212300,45
159	574597,04	212354,63
160	574628,00	212362,37
161	574751,82	212346,89
162	574817,61	212273,36
163	574829,22	212211,45
164	574895,00	212172,75
165	574906,61	212122,45
166	575011,09	212157,27
167	575061,40	212192,10
168	575030,44	212250,14
169	575057,53	212315,93
170	575115,57	212339,15
171	575096,22	212385,58
172	575123,31	212408,80
173	575192,96	212432,02
174	575239,40	212420,41
175	575281,97	212443,62
176	575281,97	212509,40
177	575301,31	212517,14

Załącznik nr 2

MAPA SPECJALNEGO OBSZARU OCHRONY SIEDLISK JEZIORO DOBROPOLSKIE (PLH320070)

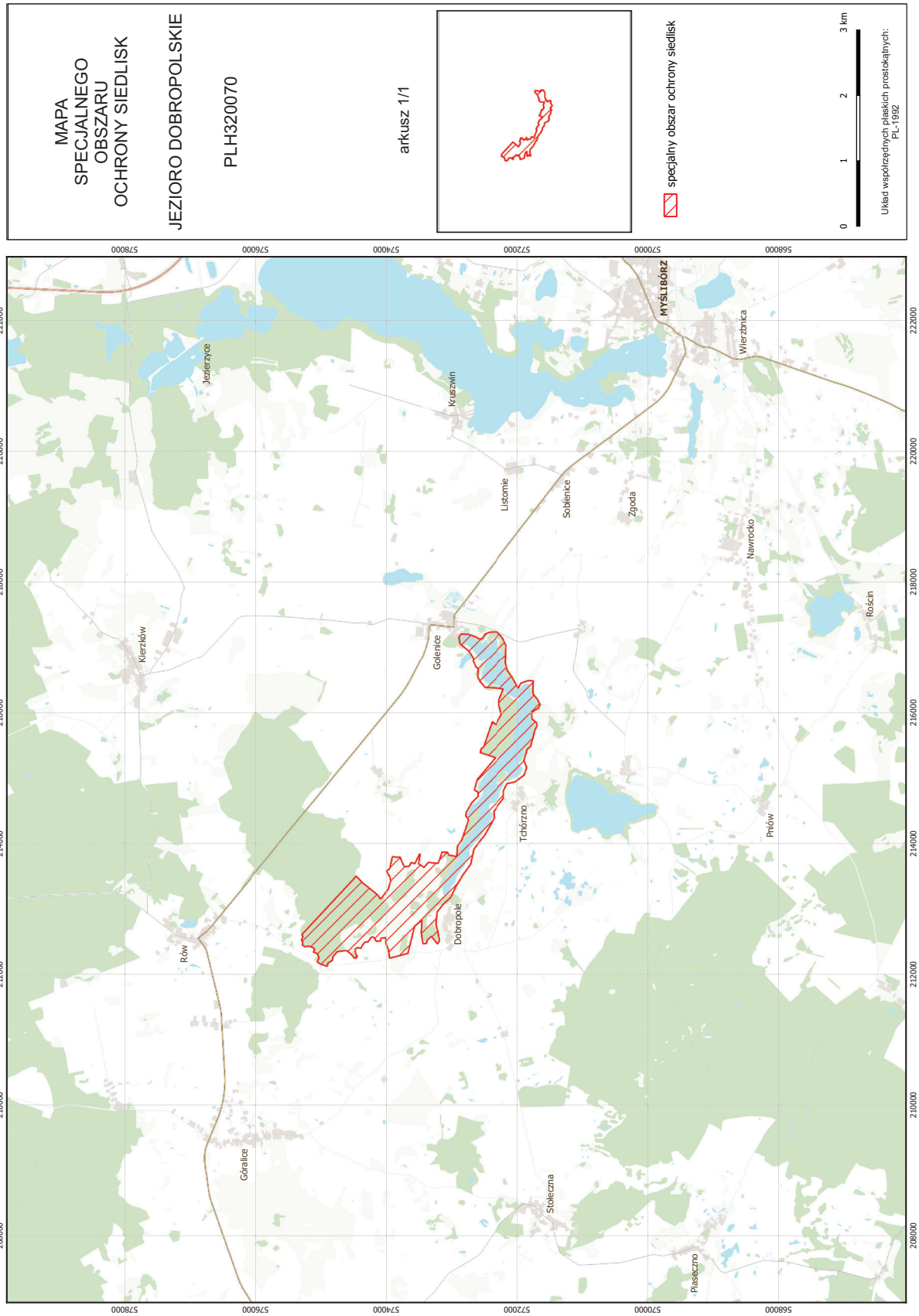

## Załącznik nr 3

SIEDLISKA PRZYRODNICZE BĘDĄCE PRZEDMIOTEM OCHRONY  
NA SPECJALNYM OBSZARZE OCHRONY SIEDLISK JEZIORO DOBROPOLSKIE (PLH320070)

Lp.	Kod <sup>1)</sup>	Nazwa
1	3150	Starorzecza i naturalne eutroficzne zbiorniki wodne ze zbiorowiskami z <i>Nympheion</i> , <i>Potamion</i>
2	6510	Niżowe i górskie świeże łąki użytkowane ekstensywnie ( <i>Arrhenatherion elatioris</i> )
3	9130	Żyzne buczyny ( <i>Dentario glandulosae Fagenion</i> , <i>Galio odorati-Fagenion</i> )
4	9160	Grąd subatlantycki ( <i>Stellario-Carpinetum</i> )
5	91E0	Łęgi wierzbowe, topolowe, olszowe i jesionowe ( <i>Salicetum albo-fragilis</i> , <i>Populetum albae</i> , <i>Alnenion glutinoso-incanae</i> ) i olsy źródliskowe
6	91F0	Łęgowe lasy dębowo-wiązowo-jesionowe ( <i>Ficario-Ulmetum</i> )

<sup>1)</sup> Kody siedlisk są zgodne z rozporządzeniem Ministra Środowiska z dnia 13 kwietnia 2010 r. w sprawie siedlisk przyrodniczych oraz gatunków będących przedmiotem zainteresowania Wspólnoty, a także kryteriów wyboru obszarów kwalifikujących się do uznania lub wyznaczenia jako obszary Natura 2000 (Dz. U. z 2014 r. poz. 1713).

## Załącznik nr 4

GATUNKI ZWIERZĄT INNYCH NIŻ PTAKI, BĘDĄCE PRZEDMIOTEM OCHRONY  
NA SPECJALNYM OBSZARZE OCHRONY SIEDLISK JEZIORO DOBROPOLSKIE (PLH320070)

Lp.	Nazwa polska	Nazwa naukowa	Populacja objęta ochroną
1	kumak nizinny	<i>Bombina bombina</i>	osiadła