

Warszawa, dnia 20 października 2023 r.

Poz. 2261

**ROZPORZĄDZENIE  
MINISTRA KLIMATU I ŚRODOWISKA<sup>1)</sup>**

z dnia 11 września 2023 r.

**w sprawie specjalnego obszaru ochrony siedlisk Świetliste dąbrowy i grądy w Jabłonnej (PLH140045)**

Na podstawie art. 27a ust. 1 ustawy z dnia 16 kwietnia 2004 r. o ochronie przyrody (Dz. U. z 2023 r. poz. 1336, 1688 i 1890) zarządza się, co następuje:

**§ 1.** 1. Wyznacza się specjalny obszar ochrony siedlisk Świetliste dąbrowy i grądy w Jabłonnej (PLH140045<sup>2)</sup>), obejmujący obszar 1816,03 ha, położony w województwie mazowieckim, składający się z czterech powiązanych funkcjonalnie enklaw.

2. Granica obszaru, o którym mowa w ust. 1, w postaci wykazu współrzędnych punktów załamania granicy, jest określona w załączniku nr 1 do rozporządzenia.

**§ 2.** Mapa obszaru, o którym mowa w § 1, jest określona w załączniku nr 2 do rozporządzenia.

**§ 3.** Obszar, o którym mowa w § 1, wyznacza się w celu:

- 1) trwałej ochrony siedlisk przyrodniczych lub
- 2) odtworzenia właściwego stanu ochrony siedlisk przyrodniczych

– w stosunku do przedmiotów ochrony.

**§ 4.** Przedmiotem ochrony na obszarze, o którym mowa w § 1, są siedliska przyrodnicze określone w załączniku nr 3 do rozporządzenia.

**§ 5.** Rozporządzenie wchodzi w życie po upływie 14 dni od dnia ogłoszenia.

Minister Klimatu i Środowiska: *A. Moskwa*

---

<sup>1)</sup> Minister Klimatu i Środowiska kieruje działem administracji rządowej – środowisko, na podstawie § 1 ust. 2 pkt 3 rozporządzenia Prezesa Rady Ministrów z dnia 27 października 2021 r. w sprawie szczegółowego zakresu działania Ministra Klimatu i Środowiska (Dz. U. poz. 1949).

<sup>2)</sup> Kod obszaru został określony zgodnie z decyzją wykonawczą Komisji (UE) 2023/244 z dnia 26 stycznia 2023 r. w sprawie przyjęcia szesnastego zaktualizowanego wykazu terenów mających znaczenie dla Wspólnoty składających się na kontynentalny region biogeograficzny (notyfikowaną jako dokument nr C(2023) 607) (Dz. Urz. UE L 36 z 07.02.2023, str. 384).

Załączniki do rozporządzenia Ministra Klimatu i Środowiska  
z dnia 11 września 2023 r. (Dz. U. poz. 2261)

**Załącznik nr 1****GRANICA SPECJALNEGO OBSZARU OCHRONY SIEDLISK  
ŚWIETLISTE DĄBROWY I GRĄDY W JABŁONNEJ (PLH140045)<sup>1)</sup>****1) granica pierwszej enklawy obszaru**

Numer punktu załamania granicy	Współrzędne punktów załamania granicy (PL-1992) <sup>2)</sup>	
	X	Y
1	2	3
1	517238,54	623696,78
2	517238,51	623707,79
3	517238,58	623707,79
4	517237,37	623910,71
5	517237,22	623934,79
6	517241,27	624053,28
7	517241,76	624067,62
8	517245,06	624163,92
9	517246,15	624195,92
10	517247,71	624348,99
11	517248,15	624392,72
12	517248,33	624398,24
13	517082,98	624399,57
14	517043,91	624399,89
15	517036,79	624399,94
16	516842,11	624400,87
17	516636,05	624402,43
18	516568,62	624402,94
19	516481,88	624403,35
20	516442,72	624403,54
21	516260,20	624404,13
22	516143,27	624404,21
23	516063,96	624405,33
24	515963,33	624406,74
25	515962,81	624382,99
26	515952,33	624037,57

<sup>1)</sup> Specjalny obszar ochrony siedlisk Świetliste dąbrowy i grądy w Jabłonnej (PLH140045) składa się z czterech powiązanych funkcjonalnie enklaw.

<sup>2)</sup> Układ współrzędnych płaskich prostokątnych PL-1992 jest jednym z układów tworzących państwowy system odniesień przestrzennych, o którym mowa w przepisach wydanych na podstawie art. 3 ust. 5 ustawy z dnia 17 maja 1989 r. – Prawo geodezyjne i kartograficzne (Dz. U. z 2023 r. poz. 1752, 1615, 1688 i 1762).

1	2	3
27	515951,09	623954,31
28	515947,70	623727,66
29	515947,79	623727,66
30	515947,76	623717,06
31	515947,66	623717,06
32	515944,87	623514,37
33	515944,77	623493,36
34	515944,33	623407,17
35	515917,02	623209,35
36	515892,86	623038,52
37	515891,60	623029,59
38	515891,23	623026,99
39	515889,05	623011,55
40	515861,51	622813,38
41	515833,78	622614,91
42	515830,65	622592,69
43	515884,68	622584,76
44	515915,69	622580,21
45	516088,60	622557,67
46	516139,83	622550,90
47	516213,01	622541,24
48	516389,05	622517,02
49	516457,96	622507,48
50	516468,16	622584,13
51	516498,55	622801,00
52	516518,58	622950,08
53	516743,17	622920,06
54	516843,58	622908,07
55	517031,82	622885,60
56	517033,70	622885,38
57	517066,95	622881,41
58	517132,77	622872,15
59	517250,89	622857,12
60	517457,93	622830,77
61	517479,79	623023,27
62	517491,67	623132,07
63	517507,33	623275,41
64	517524,96	623421,94

1	2	3
65	517547,88	623621,30
66	517461,75	623645,89
67	517413,40	623657,82
68	517315,95	623692,28
69	517238,54	623696,78

## 2) granica drugiej enklawy obszaru

Numer punktu załamania granicy	Współrzędne punktów załamania granicy (PL-1992) <sup>2)</sup>	
	X	Y
1	2	3
1	519225,40	623432,77
2	519200,17	623525,36
3	519204,54	623662,49
4	519205,92	623705,64
5	519186,19	623819,88
6	519173,42	623887,82
7	519155,18	623941,10
8	519152,56	623948,76
9	519114,93	624058,67
10	519098,03	624144,49
11	519094,29	624215,35
12	519089,98	624297,03
13	519088,28	624315,64
14	519081,33	624391,73
15	519078,06	624427,52
16	519077,06	624455,84
17	519076,61	624468,84
18	519071,52	624613,34
19	519074,02	624668,62
20	519076,45	624722,21
21	519072,78	624729,49
22	519063,03	624748,82
23	519058,30	624770,30
24	519060,03	624777,59
25	519072,37	624829,57
26	519072,34	624958,90
27	519081,77	625027,41

1	2	3
28	519093,05	625109,25
29	519098,81	625282,81
30	519103,79	625316,32
31	519117,42	625408,06
32	519124,54	625514,19
33	519133,31	625645,03
34	519134,16	625772,84
35	519134,62	625792,34
36	519136,93	625891,36
37	519137,51	625915,78
38	519137,56	626007,28
39	519121,61	626184,40
40	519118,08	626223,61
41	519102,70	626373,41
42	519095,95	626448,28
43	519081,26	626611,12
44	519069,36	626740,97
45	519065,62	626781,78
46	519043,41	627000,27
47	519040,71	627039,08
48	519039,33	627058,90
49	519038,52	627070,50
50	519022,80	627204,80
51	519032,03	627313,75
52	519035,23	627351,55
53	519035,85	627358,85
54	519013,06	627596,88
55	519011,52	627624,46
56	518991,41	627616,62
57	518821,65	627550,43
58	518775,57	627532,48
59	518692,08	627499,97
60	518640,64	627479,94
61	518610,96	627468,39
62	518300,90	627347,56
63	518228,01	627319,45
64	518044,49	627248,67
65	517957,57	627215,14

1	2	3
66	517958,41	627103,84
67	517959,62	627050,58
68	517961,13	626984,00
69	517964,98	626814,10
70	517968,80	626621,23
71	517972,24	626444,10
72	517976,06	626240,66
73	517935,00	626253,18
74	517920,84	626257,49
75	517861,35	626264,66
76	517764,86	626234,70
77	517569,80	626232,14
78	517498,87	626237,27
79	517401,64	626287,15
80	517307,28	626304,82
81	517272,48	626324,74
82	517161,77	626388,10
83	517061,27	626378,27
84	517036,54	626375,86
85	517023,11	626371,23
86	516885,13	626323,73
87	516661,85	626342,74
88	516656,87	626343,16
89	516484,06	626358,30
90	516415,08	626370,76
91	516370,33	626368,38
92	516206,84	626359,71
93	516166,29	626357,55
94	516164,67	626176,83
95	516162,83	626111,11
96	516162,72	626102,61
97	516234,35	626004,75
98	516294,69	625923,18
99	516359,59	625834,68
100	516368,82	625822,57
101	516373,02	625817,07
102	516426,91	625746,38
103	516490,74	625659,95

1	2	3
104	516581,65	625536,30
105	516603,46	625486,12
106	516627,53	625450,41
107	516644,79	625425,55
108	516654,53	625411,54
109	516697,92	625339,81
110	516703,75	625330,18
111	516771,96	625237,67
112	516802,94	625206,75
113	516807,53	625168,50
114	516870,86	625070,20
115	516944,22	624955,65
116	517009,81	624864,63
117	517013,36	624859,70
118	517047,24	624811,43
119	517101,97	624738,17
120	517198,19	624603,56
121	517237,39	624550,01
122	517251,55	624552,89
123	517253,99	624524,67
124	517321,48	624447,91
125	517366,29	624398,21
126	517464,37	624289,44
127	517509,59	624241,62
128	517557,95	624192,13
129	517563,79	624186,52
130	517596,60	624155,07
131	517703,72	624049,97
132	517782,54	623973,70
133	517819,11	623937,76
134	517850,30	623936,89
135	517852,75	623929,95
136	517833,57	623925,19
137	517922,71	623838,47
138	517946,38	623815,43
139	518035,44	623726,71
140	518051,42	623712,06
141	518058,16	623705,87

1	2	3
142	518177,67	623596,26
143	518191,11	623583,21
144	518224,01	623551,28
145	518276,80	623500,03
146	518285,64	623495,50
147	518312,91	623481,50
148	518397,23	623476,15
149	518469,88	623475,44
150	518667,47	623471,53
151	518682,47	623470,88
152	518751,49	623467,87
153	518830,02	623456,68
154	518862,26	623452,38
155	518980,69	623414,65
156	519023,14	623399,98
157	519187,31	623348,31
158	519238,15	623331,29
159	519251,26	623323,36
160	519225,40	623432,77

**3) granica trzeciej enklawy obszaru**

Numer punktu załamania granicy	Współrzędne punktów załamania granicy (PL-1992) <sup>2)</sup>	
	X	Y
1	2	3
1	518520,64	633448,97
2	518518,89	633460,84
3	518518,94	633460,88
4	518513,40	633498,63
5	518512,26	633506,44
6	518487,79	633674,47
7	518532,91	633753,34
8	518548,22	633780,12
9	518588,64	633850,77
10	518582,81	633853,80
11	518402,38	633947,55
12	518192,16	634058,52
13	518090,36	634109,36

1	2	3
14	518088,36	634109,86
15	517881,93	634162,18
16	517684,81	634217,63
17	517680,33	634218,87
18	517519,75	634377,29
19	517393,79	634521,72
20	517267,26	634665,65
21	517267,19	634665,24
22	517267,09	634664,67
23	517240,57	634652,07
24	517243,82	634675,88
25	517243,85	634676,11
26	517118,00	634722,41
27	517117,97	634722,46
28	516992,72	634770,66
29	516977,72	634669,23
30	516964,13	634577,28
31	516963,45	634572,69
32	516929,78	634342,81
33	516900,82	634142,16
34	516886,25	634051,22
35	516880,75	634016,83
36	516877,75	633998,12
37	516861,59	633897,18
38	516860,51	633890,42
39	516771,53	633858,52
40	516738,06	633846,51
41	516714,27	633838,04
42	516657,37	633817,77
43	516562,90	633784,12
44	516383,18	633721,26
45	516309,18	633695,00
46	516297,44	633690,83
47	516371,26	633486,13
48	516449,34	633270,37
49	516497,78	633140,16
50	516544,54	633014,42
51	516546,23	633009,88

1	2	3
52	516592,79	632877,02
53	516673,30	632656,48
54	516674,74	632652,54
55	516674,80	632652,56
56	516678,21	632643,07
57	516678,18	632643,06
58	516723,37	632518,68
59	516786,87	632333,94
60	516865,00	632120,35
61	516872,61	632098,54
62	516888,35	632047,65
63	516888,24	632046,84
64	516924,28	631945,99
65	516939,02	631904,73
66	516990,20	631762,56
67	517031,75	631645,85
68	517062,15	631560,44
69	517134,17	631356,94
70	517205,51	631152,00
71	517414,30	631134,92
72	517526,55	631113,90
73	517542,01	631111,00
74	517668,78	631087,26
75	517759,26	631124,83
76	517791,90	631138,37
77	517932,61	631200,76
78	517946,19	631206,79
79	518073,25	631263,13
80	518228,00	631330,86
81	518259,49	631344,65
82	518378,88	631396,94
83	518570,76	631480,96
84	518602,19	631494,72
85	518688,87	631532,74
86	518730,33	631550,92
87	518856,55	631606,29
88	519071,74	631700,48
89	519075,43	631701,73

1	2	3
90	519190,07	631740,61
91	519244,96	631759,22
92	519418,90	631818,21
93	519430,49	631820,61
94	519636,15	631863,35
95	519797,57	631896,12
96	519977,89	631934,26
97	520139,47	631967,25
98	520158,36	631971,10
99	520301,45	632000,33
100	520310,95	632002,26
101	520518,11	632044,42
102	520421,19	632294,26
103	520418,77	632300,49
104	520404,55	632335,94
105	520391,08	632374,68
106	520385,35	632406,59
107	520381,03	632437,42
108	520377,63	632461,70
109	520374,79	632502,12
110	520371,59	632573,51
111	520371,53	632574,96
112	520370,16	632597,16
113	520356,34	632674,71
114	520353,58	632690,21
115	520347,06	632717,83
116	520338,96	632752,18
117	519897,67	632792,41
118	519891,41	632811,78
119	519864,30	632814,47
120	519638,86	632836,21
121	519476,35	632851,04
122	519472,34	632851,40
123	519307,53	632867,24
124	519134,43	632883,49
125	519067,92	632889,76
126	518961,83	632899,76
127	518931,28	633100,59

1	2	3
128	518772,35	633125,38
129	518727,96	633139,53
130	518727,73	633139,60
131	518706,54	633143,77
132	518572,27	633170,18
133	518560,90	633172,42
134	518534,13	633357,45
135	518520,69	633449,01
136	518520,64	633448,97

4) granica czwartej enklawy obszaru

Numer punktu załamania granicy	Współrzędne punktów załamania granicy (PL-1992) <sup>2)</sup>	
	X	Y
1	2	3
1	520318,07	635799,00
2	520245,15	635970,67
3	520139,00	636218,37
4	520029,16	636171,71
5	519859,45	636095,80
6	519694,54	636022,04
7	519688,34	636019,27
8	519781,46	635828,92
9	519842,53	635704,05
10	519869,46	635648,99
11	519937,49	635513,15
12	519939,78	635508,58
13	520005,10	635377,91
14	520063,58	635261,43
15	520160,52	635067,46
16	520183,96	635020,42
17	520189,22	635022,66
18	520199,38	635002,50
19	520274,01	634822,67
20	520273,76	634822,50
21	520267,98	634818,60
22	520186,46	634758,56
23	519965,47	634595,82

1	2	3
24	519938,18	634566,06
25	519911,68	634530,24
26	519923,66	634523,15
27	520187,04	634399,86
28	520242,18	634373,59
29	520399,66	634298,56
30	520510,25	634245,88
31	520516,32	634242,97
32	520781,07	634116,27
33	520961,32	634033,13
34	520966,02	634035,55
35	520980,55	634240,47
36	520993,56	634423,68
37	521004,41	634554,03
38	520874,15	634498,26
39	520799,69	634670,28
40	520799,46	634670,82
41	520730,77	634832,28
42	520729,95	634834,21
43	520715,11	634869,10
44	520657,60	635004,28
45	520650,01	635022,06
46	520578,87	635188,73
47	520555,88	635242,60
48	520555,74	635242,92
49	520529,39	635304,66
50	520420,83	635558,87
51	520391,78	635626,92
52	520363,22	635693,58
53	520318,07	635799,00

Załącznik nr 2

MAPA SPECJALNEGO OBSZARU OCHRONY SIEDLISK ŚWIETLISTE DĄBROWY I GRĄDY W JABŁONNEJ (PLH140045)

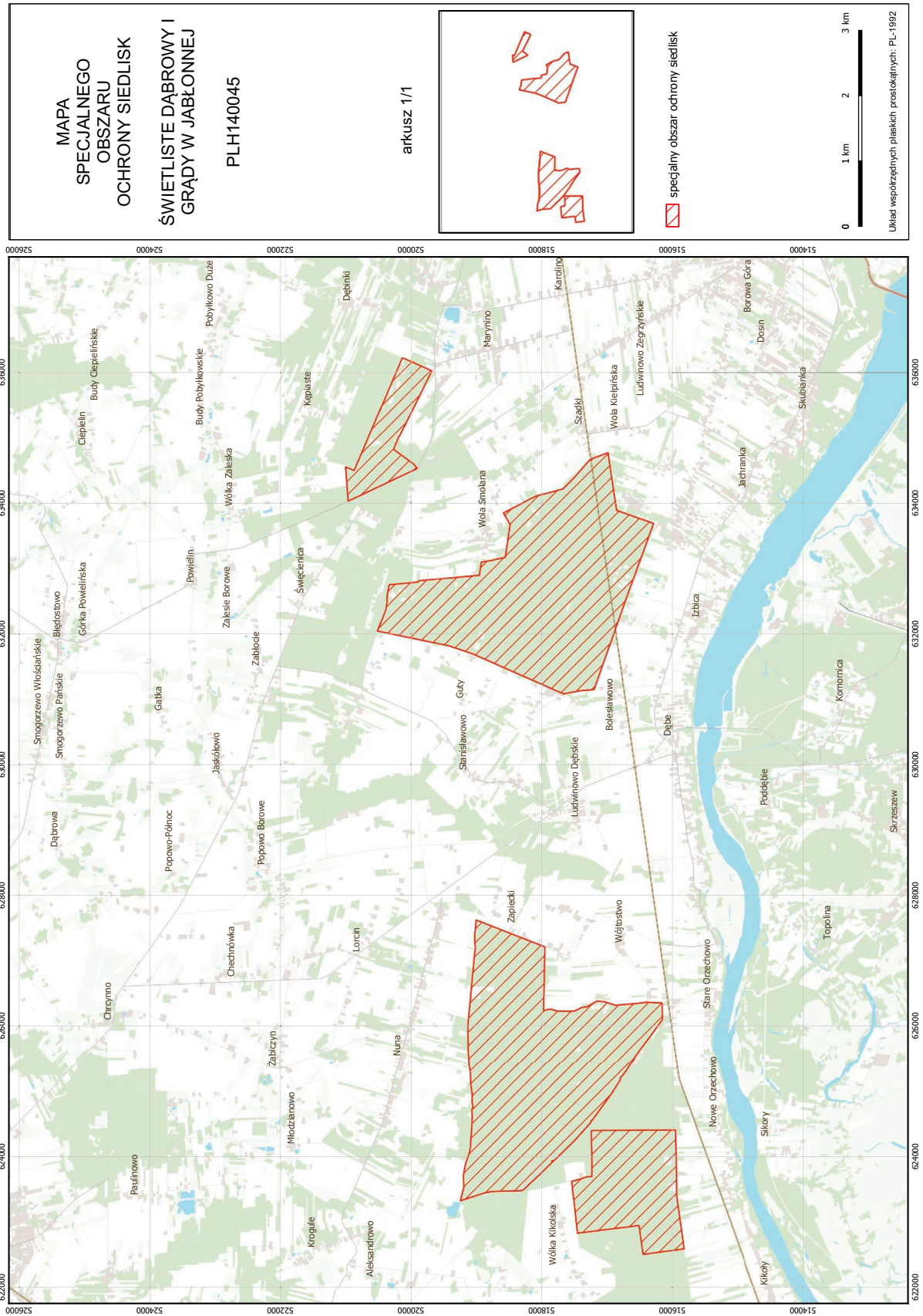

## Załącznik nr 3

SIEDLISKA PRZYRODNICZE BĘDĄCE PRZEDMIOTEM OCHRONY  
NA SPECJALNYM OBSZARZE OCHRONY SIEDLISK ŚWIETLISTE DĄBROWY I GRĄDY  
W JABŁONNEJ (PLH140045)

Lp.	Kod <sup>1)</sup>	Nazwa
1	9170	Grąd środkowoeuropejski i subkontynentalny ( <i>Galio-Carpinetum, Tilio-Carpinetum</i> )
2	91I0	Cieplolubne dąbrowy ( <i>Quercetalia pubescenti petraeae</i> )

<sup>1)</sup> Kody siedlisk są zgodne z rozporządzeniem Ministra Środowiska z dnia 13 kwietnia 2010 r. w sprawie siedlisk przyrodniczych oraz gatunków będących przedmiotem zainteresowania Wspólnoty, a także kryteriów wyboru obszarów kwalifikujących się do uznania lub wyznaczenia jako obszary Natura 2000 (Dz. U. z 2014 r. poz. 1713).