

Warszawa, dnia 9 października 2023 r.

Poz. 2162

**ROZPORZĄDZENIE
MINISTRA KLIMATU I ŚRODOWISKA¹⁾**

z dnia 7 września 2023 r.

w sprawie specjalnego obszaru ochrony siedlisk Torfowisko Serafin (PLH140057)

Na podstawie art. 27a ust. 1 ustawy z dnia 16 kwietnia 2004 r. o ochronie przyrody (Dz. U. z 2023 r. poz. 1336, 1688 i 1890) zarządza się, co następuje:

§ 1. 1. Wyznacza się specjalny obszar ochrony siedlisk Torfowisko Serafin (PLH140057²⁾), obejmujący obszar 369,44 ha, położony w województwie mazowieckim.

2. Granica obszaru, o którym mowa w ust. 1, w postaci wykazu współrzędnych punktów załamania granicy, jest określona w załączniku nr 1 do rozporządzenia.

§ 2. Mapa obszaru, o którym mowa w § 1, jest określona w załączniku nr 2 do rozporządzenia.

§ 3. Obszar, o którym mowa w § 1, wyznacza się w celu:

- 1) trwałej ochrony:
 - a) siedlisk przyrodniczych,
 - b) populacji zagrożonych wyginięciem gatunków roślin lub
- 2) odtworzenia właściwego stanu ochrony siedlisk przyrodniczych lub właściwego stanu ochrony gatunków, o których mowa w pkt 1 lit. b

– w stosunku do przedmiotów ochrony.

§ 4. Przedmiotem ochrony na obszarze, o którym mowa w § 1, są:

- 1) siedliska przyrodnicze określone w załączniku nr 3 do rozporządzenia;
- 2) gatunki roślin, określone w załączniku nr 4 do rozporządzenia, oraz ich siedliska.

§ 5. Rozporządzenie wchodzi w życie po upływie 14 dni od dnia ogłoszenia.

Minister Klimatu i Środowiska: *A. Moskwa*

¹⁾ Minister Klimatu i Środowiska kieruje działem administracji rządowej – środowisko, na podstawie § 1 ust. 2 pkt 3 rozporządzenia Prezesa Rady Ministrów z dnia 27 października 2021 r. w sprawie szczegółowego zakresu działania Ministra Klimatu i Środowiska (Dz. U. poz. 1949).

²⁾ Kod obszaru został określony zgodnie z decyzją wykonawczą Komisji (UE) 2023/244 z dnia 26 stycznia 2023 r. w sprawie przyjęcia szesnastego zaktualizowanego wykazu terenów mających znaczenie dla Wspólnoty składających się na kontynentalny region biogeograficzny (notyfikowaną jako dokument nr C(2023) 607) (Dz. Urz. UE L 36 z 07.02.2023, str. 384).

Załączniki do rozporządzenia Ministra Klimatu i Środowiska
z dnia 7 września 2023 r. (Dz. U. poz. 2162)

Załącznik nr 1**GRANICA SPECJALNEGO OBSZARU OCHRONY SIEDLISK
TORFOWISKO SERAFIN (PLH140057)**

| Numer punktu załamania granicy | Współrzędne punktów załamania granicy (PL-1992) ¹⁾ | |
|-----------------------------------|---|-----------|
| | X | Y |
| 1 | 2 | 3 |
| 1 | 615748,73 | 673422,78 |
| 2 | 615755,47 | 673527,67 |
| 3 | 615759,08 | 673584,37 |
| 4 | 615767,92 | 673723,01 |
| 5 | 615769,12 | 673741,93 |
| 6 | 615770,30 | 673760,56 |
| 7 | 615772,87 | 673800,75 |
| 8 | 615774,85 | 673831,85 |
| 9 | 615804,51 | 673982,62 |
| 10 | 615827,14 | 674640,73 |
| 11 | 615810,29 | 674698,54 |
| 12 | 615952,37 | 674732,58 |
| 13 | 615941,51 | 674783,47 |
| 14 | 615930,20 | 674839,19 |
| 15 | 615921,37 | 674883,04 |
| 16 | 615914,45 | 674918,98 |
| 17 | 615898,59 | 674995,61 |
| 18 | 615883,52 | 675070,21 |
| 19 | 615856,58 | 675201,72 |
| 20 | 615843,21 | 675266,26 |
| 21 | 615832,62 | 675318,62 |
| 22 | 615832,08 | 675321,30 |
| 23 | 615684,47 | 675426,78 |
| 24 | 615597,12 | 675489,14 |
| 25 | 615434,74 | 675605,21 |
| 26 | 615329,44 | 675584,01 |
| 27 | 615278,90 | 675540,44 |
| 28 | 615227,57 | 675511,92 |

¹⁾ Układ współrzędnych płaskich prostokątnych PL-1992 jest jednym z układów tworzących państwowy system odniesień przestrzennych, o którym mowa w przepisach wydanych na podstawie art. 3 ust. 5 ustawy z dnia 17 maja 1989 r. – Prawo geodezyjne i kartograficzne (Dz. U. z 2023 r. poz. 1752, 1615, 1688 i 1762).

| 1 | 2 | 3 |
|----|-----------|-----------|
| 29 | 615220,24 | 675507,89 |
| 30 | 615218,56 | 675506,97 |
| 31 | 615207,91 | 675504,40 |
| 32 | 615207,24 | 675504,26 |
| 33 | 615172,82 | 675497,19 |
| 34 | 615135,49 | 675451,41 |
| 35 | 615135,59 | 675445,37 |
| 36 | 615081,79 | 675448,82 |
| 37 | 614965,22 | 675457,78 |
| 38 | 614914,91 | 675461,42 |
| 39 | 614899,51 | 675462,05 |
| 40 | 614885,83 | 675463,02 |
| 41 | 614828,78 | 675467,47 |
| 42 | 614767,34 | 675471,93 |
| 43 | 614699,77 | 675476,80 |
| 44 | 614657,03 | 675287,60 |
| 45 | 614650,15 | 675271,01 |
| 46 | 614609,76 | 675173,50 |
| 47 | 614563,79 | 675064,15 |
| 48 | 614540,79 | 675014,38 |
| 49 | 614520,55 | 674964,22 |
| 50 | 614482,02 | 674872,64 |
| 51 | 614477,27 | 674861,50 |
| 52 | 614471,17 | 674847,21 |
| 53 | 614442,65 | 674789,64 |
| 54 | 614432,87 | 674769,87 |
| 55 | 614411,32 | 674726,38 |
| 56 | 614399,51 | 674702,52 |
| 57 | 614386,30 | 674675,85 |
| 58 | 614373,14 | 674649,28 |
| 59 | 614350,39 | 674603,35 |
| 60 | 614349,25 | 674601,61 |
| 61 | 614323,72 | 674550,43 |
| 62 | 614293,64 | 674490,19 |
| 63 | 614279,12 | 674461,07 |
| 64 | 614245,66 | 674394,05 |
| 65 | 614229,02 | 674360,70 |
| 66 | 614222,51 | 674347,68 |

| 1 | 2 | 3 |
|-----|-----------|-----------|
| 67 | 614215,90 | 674334,42 |
| 68 | 614210,88 | 674324,36 |
| 69 | 614163,35 | 674229,14 |
| 70 | 614115,71 | 674140,18 |
| 71 | 614056,75 | 674022,94 |
| 72 | 614013,46 | 673936,83 |
| 73 | 613999,57 | 673907,35 |
| 74 | 613988,55 | 673886,06 |
| 75 | 613963,82 | 673835,70 |
| 76 | 613941,29 | 673791,22 |
| 77 | 613922,73 | 673754,61 |
| 78 | 613902,24 | 673714,17 |
| 79 | 613895,73 | 673701,30 |
| 80 | 613889,35 | 673688,69 |
| 81 | 613885,77 | 673681,63 |
| 82 | 613881,73 | 673673,68 |
| 83 | 613833,03 | 673577,55 |
| 84 | 613828,78 | 673569,13 |
| 85 | 613807,32 | 673526,34 |
| 86 | 613773,68 | 673459,27 |
| 87 | 613743,59 | 673399,25 |
| 88 | 613727,55 | 673367,27 |
| 89 | 613712,85 | 673337,96 |
| 90 | 613686,36 | 673285,12 |
| 91 | 613641,91 | 673196,50 |
| 92 | 613637,48 | 673184,00 |
| 93 | 613614,97 | 672851,94 |
| 94 | 613639,66 | 672859,09 |
| 95 | 613716,37 | 672884,39 |
| 96 | 613815,26 | 672915,96 |
| 97 | 613899,77 | 672943,13 |
| 98 | 614032,86 | 672985,93 |
| 99 | 614035,26 | 672986,70 |
| 100 | 614035,65 | 672986,83 |
| 101 | 614063,71 | 672995,86 |
| 102 | 614121,74 | 673014,50 |
| 103 | 614257,64 | 673058,20 |
| 104 | 614311,29 | 673075,45 |

| 1 | 2 | 3 |
|-----|-----------|-----------|
| 105 | 614414,09 | 673109,11 |
| 106 | 614415,98 | 673109,74 |
| 107 | 614480,38 | 673131,39 |
| 108 | 614494,30 | 673136,08 |
| 109 | 614532,98 | 673149,08 |
| 110 | 614570,95 | 673161,85 |
| 111 | 614609,25 | 673174,74 |
| 112 | 614636,49 | 673183,93 |
| 113 | 614648,00 | 673187,81 |
| 114 | 614684,59 | 673200,16 |
| 115 | 614716,60 | 673210,95 |
| 116 | 614764,99 | 673227,28 |
| 117 | 614789,64 | 673235,60 |
| 118 | 614830,71 | 673249,54 |
| 119 | 614873,27 | 673263,98 |
| 120 | 614946,17 | 673288,73 |
| 121 | 614955,54 | 673291,91 |
| 122 | 614995,60 | 673305,51 |
| 123 | 615003,02 | 673308,03 |
| 124 | 615078,89 | 673333,73 |
| 125 | 615184,52 | 673369,52 |
| 126 | 615187,11 | 673370,39 |
| 127 | 615238,57 | 673387,71 |
| 128 | 615316,17 | 673413,84 |
| 129 | 615368,78 | 673431,54 |
| 130 | 615374,89 | 673431,24 |
| 131 | 615378,49 | 673445,87 |
| 132 | 615525,62 | 673436,69 |
| 133 | 615748,73 | 673422,78 |

Załącznik nr 2

MAPA SPECJALNEGO OBSZARU OCHRONY SIEDLISK TORFOWISKO SERAFIN (PLH140057)

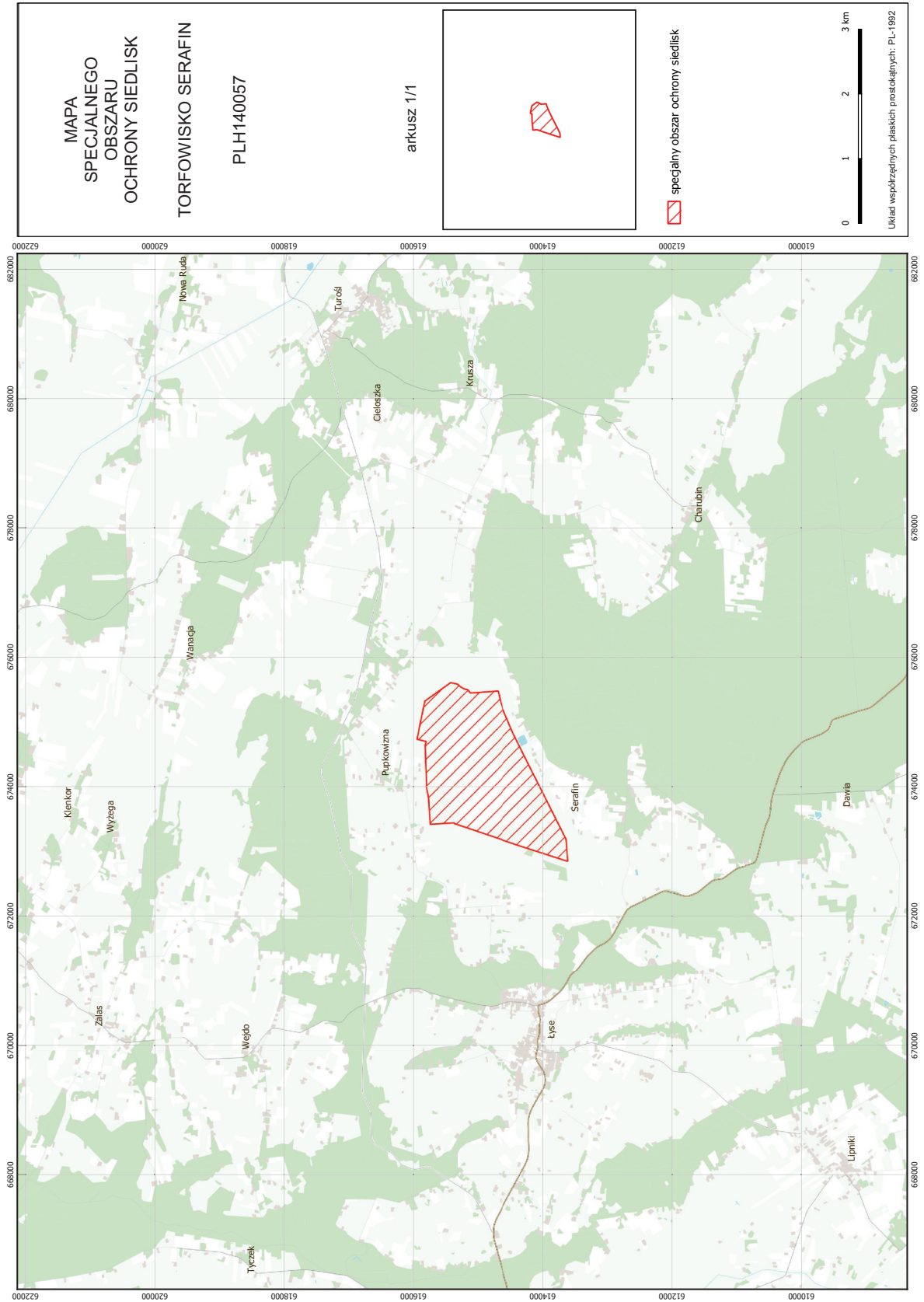

Załącznik nr 3

SIEDLISKA PRZYRODNICZE BĘDĄCE PRZEDMIOTEM OCHRONY
NA SPECJALNYM OBSZARZE OCHRONY SIEDLISK TORFOWISKO SERAFIN (PLH140057)

| Lp. | Kod ¹⁾ | Nazwa |
|-----|-------------------|---|
| 1 | 7140 | Torfowiska przejściowe i trzęsawiska (przeważnie z roślinnością z <i>Scheuchzerio-Caricetea</i>) |

¹⁾ Kody siedlisk są zgodne z rozporządzeniem Ministra Środowiska z dnia 13 kwietnia 2010 r. w sprawie siedlisk przyrodniczych oraz gatunków będących przedmiotem zainteresowania Wspólnoty, a także kryteriów wyboru obszarów kwalifikujących się do uznania lub wyznaczenia jako obszary Natura 2000 (Dz. U. z 2014 r. poz. 1713).

GATUNKI ROŚLIN BĘDĄCE PRZEDMIOTEM OCHRONY
NA SPECJALNYM OBSZARZE OCHRONY SIEDLISK TORFOWISKO SERAFIN (PLH140057)

| Lp. | Nazwa polska | Nazwa naukowa |
|-----|-----------------------|--|
| 1 | lipiennik Loesela | <i>Liparis loeselii</i> |
| 2 | sierpowiec błyszczący | <i>Drepanocladus (Hamatocaulis) vernicosus</i> |