

Warszawa, dnia 26 września 2023 r.

Poz. 2006

**ROZPORZĄDZENIE  
MINISTRA KLIMATU I ŚRODOWISKA<sup>1)</sup>**

z dnia 11 września 2023 r.

**w sprawie specjalnego obszaru ochrony siedlisk Bagna Orońskie (PLH140023)**

Na podstawie art. 27a ust. 1 ustawy z dnia 16 kwietnia 2004 r. o ochronie przyrody (Dz. U. z 2023 r. poz. 1336, 1688 i 1890) zarządza się, co następuje:

**§ 1.** 1. Wyznacza się specjalny obszar ochrony siedlisk Bagna Orońskie (PLH140023<sup>2)</sup>), obejmujący obszar 921,45 ha, położony w województwie mazowieckim.

2. Granica obszaru, o którym mowa w ust. 1, w postaci wykazu współrzędnych punktów załamania granicy, jest określona w załączniku nr 1 do rozporządzenia.

**§ 2.** Mapa obszaru, o którym mowa w § 1, jest określona w załączniku nr 2 do rozporządzenia.

**§ 3.** Obszar, o którym mowa w § 1, wyznacza się w celu:

- 1) trwałej ochrony:
  - a) siedlisk przyrodniczych,
  - b) populacji zagrożonych wyginięciem gatunków roślin,
  - c) populacji zagrożonych wyginięciem gatunków zwierząt innych niż ptaki lub
- 2) odtworzenia właściwego stanu ochrony siedlisk przyrodniczych lub właściwego stanu ochrony gatunków, o których mowa w pkt 1 lit. b lub c

– w stosunku do przedmiotów ochrony.

**§ 4.** Przedmiotem ochrony na obszarze, o którym mowa w § 1, są:

- 1) siedliska przyrodnicze określone w załączniku nr 3 do rozporządzenia;
- 2) gatunki roślin, określone w załączniku nr 4 do rozporządzenia, oraz ich siedliska;
- 3) gatunki zwierząt innych niż ptaki, określone w załączniku nr 5 do rozporządzenia, oraz ich siedliska.

**§ 5.** Rozporządzenie wchodzi w życie po upływie 14 dni od dnia ogłoszenia.

Minister Klimatu i Środowiska: *A. Moskwa*

---

<sup>1)</sup> Minister Klimatu i Środowiska kieruje działem administracji rządowej – środowisko, na podstawie § 1 ust. 2 pkt 3 rozporządzenia Prezesa Rady Ministrów z dnia 27 października 2021 r. w sprawie szczegółowego zakresu działania Ministra Klimatu i Środowiska (Dz. U. poz. 1949).

<sup>2)</sup> Kod obszaru został określony zgodnie z decyzją wykonawczą Komisji (UE) 2023/244 z dnia 26 stycznia 2023 r. w sprawie przyjęcia szesnastego zaktualizowanego wykazu terenów mających znaczenie dla Wspólnoty składających się na kontynentalny region biogeograficzny (notyfikowaną jako dokument nr C(2023) 607) (Dz. Urz. UE L 36 z 07.02.2023, str. 384).

Załączniki do rozporządzenia Ministra Klimatu i Środowiska  
z dnia 11 września 2023 r. (Dz. U. poz. 2006)

**Załącznik nr 1****GRANICA SPECJALNEGO OBSZARU OCHRONY SIEDLISK  
BAGNA OROŃSKIE (PLH140023)**

Numer punktu załamania granicy	Współrzędne punktów załamania granicy (PL-1992) <sup>1)</sup>	
	X	Y
1	2	3
1	429243,68	679288,84
2	429228,61	679311,44
3	429231,12	679330,28
4	429184,66	679401,86
5	429167,08	679408,14
6	429085,46	679409,39
7	429104,29	679445,81
8	429054,07	679444,55
9	429065,37	679458,37
10	429079,18	679537,48
11	429089,23	679596,50
12	429036,49	679605,29
13	428879,52	679593,98
14	428854,40	679749,70
15	428830,55	679783,60
16	428807,72	679851,57
17	428776,55	679945,59
18	428694,93	680187,95
19	428619,58	680378,82
20	428579,40	680504,39
21	428481,45	680656,33
22	428364,67	680848,46
23	428193,89	681119,70
24	428144,92	681098,35
25	428073,34	681203,83
26	428023,11	681272,90
27	427999,25	681296,76
28	427947,77	681362,05

<sup>1)</sup> Układ współrzędnych płaskich prostokątnych PL-1992 jest jednym z układów tworzących państwowy system odniesień przestrzennych, o którym mowa w przepisach wydanych na podstawie art. 3 ust. 5 ustawy z dnia 17 maja 1989 r. – Prawo geodezyjne i kartograficzne (Dz. U. z 2023 r. poz. 1752, 1615, 1688 i 1762).

1	2	3
29	427859,87	681447,44
30	427830,98	681483,86
31	427778,24	681536,60
32	427743,08	681595,62
33	427680,30	681664,68
34	427637,60	681723,70
35	427562,26	681791,51
36	427485,16	681859,57
37	427349,54	681997,70
38	427152,39	682189,83
39	426951,47	682380,70
40	426848,50	682477,39
41	426731,72	682571,57
42	426574,75	682697,15
43	426509,45	682753,65
44	426407,74	682851,60
45	426262,07	682988,48
46	426071,20	683165,53
47	425931,82	683293,62
48	425894,14	683325,01
49	425715,83	683232,09
50	425602,81	683168,05
51	425605,33	683152,98
52	425534,17	683101,71
53	425369,13	683005,35
54	425320,64	682976,96
55	425155,93	682880,82
56	425124,90	682862,85
57	425057,83	682823,76
58	424852,16	682706,02
59	424738,68	682865,66
60	424653,59	682661,22
61	424802,23	682446,87
62	424895,00	682316,57
63	424950,87	682239,57
64	425114,23	682009,04
65	425186,55	681907,26
66	425197,08	681892,21

1	2	3
67	425279,19	681774,85
68	425284,49	681745,30
69	425284,49	681720,19
70	425305,53	681693,16
71	425325,62	681685,70
72	425334,72	681663,68
73	425349,78	681668,70
74	425402,55	681599,58
75	425457,66	681522,65
76	425517,94	681438,84
77	425598,89	681324,59
78	425646,14	681248,03
79	425710,18	681155,11
80	425760,41	681092,32
81	425810,64	681008,19
82	425870,91	680930,33
83	425929,93	680849,97
84	425978,77	680784,31
85	425867,15	680716,86
86	425690,09	680607,61
87	425556,41	680197,07
88	425570,79	680188,20
89	425592,14	680237,17
90	425612,23	680232,15
91	425618,33	680249,57
92	425645,58	680254,25
93	425679,51	680255,94
94	425721,91	680260,47
95	425755,27	680264,42
96	425805,02	680266,12
97	425846,86	680262,73
98	425890,40	680256,51
99	425925,45	680240,11
100	425953,72	680322,26
101	425981,42	680304,98
102	425993,97	680291,17
103	426015,32	680298,70
104	426037,93	680297,44

1	2	3
105	426046,72	680331,35
106	426058,02	680353,95
107	426070,57	680376,56
108	426083,13	680361,49
109	426124,57	680335,12
110	426140,90	680340,14
111	426193,64	680315,03
112	426216,24	680281,12
113	426258,73	680295,22
114	426316,73	680267,39
115	426514,17	680171,93
116	426584,61	680135,64
117	426630,63	680112,85
118	426644,44	680095,27
119	426667,05	680085,23
120	426703,46	680035,00
121	426727,32	679998,58
122	426749,93	679973,47
123	426766,25	679944,58
124	426790,11	679918,21
125	426821,50	679874,26
126	426841,59	679841,61
127	426928,24	679899,38
128	426957,12	679900,63
129	426970,93	679817,76
130	426980,98	679727,34
131	427001,07	679608,05
132	427002,33	679567,87
133	427008,61	679530,19
134	427017,40	679498,80
135	427058,83	679412,15
136	427117,85	679383,27
137	427189,43	679346,86
138	427266,03	679315,46
139	427356,44	679282,81
140	427470,71	679323,00
141	427493,32	679331,79
142	427512,15	679358,16

1	2	3
143	427529,73	679368,20
144	427602,57	679059,29
145	427387,84	678611,00
146	427484,53	678643,65
147	427483,27	678622,30
148	427478,25	678585,88
149	427657,82	678538,17
150	427720,60	678519,33
151	427726,88	678519,33
152	427721,86	678551,98
153	427715,58	678578,35
154	427724,37	678613,51
155	427733,16	678671,27
156	427729,40	678713,97
157	427723,12	678736,57
158	427711,66	678752,58
159	427745,56	678768,59
160	427807,72	678794,96
161	427832,21	678804,38
162	427848,22	678803,44
163	427883,07	678827,93
164	427931,10	678842,05
165	427963,12	678841,11
166	427978,19	678826,98
167	427997,96	678799,67
168	428012,09	678765,77
169	428027,16	678728,10
170	428041,29	678688,54
171	428049,76	678658,40
172	428065,77	678615,08
173	428095,91	678572,70
174	428119,46	678554,80
175	428143,00	678551,04
176	428170,31	678552,92
177	428250,37	678574,58
178	428264,49	678616,96
179	428285,21	678667,82
180	428309,70	678720,56

1	2	3
181	428353,02	678808,15
182	428379,39	678842,99
183	428437,78	678865,60
184	428509,36	678908,92
185	428524,43	678884,82
186	428541,39	678871,39
187	428568,23	678844,55
188	428599,31	678817,71
189	428633,92	678792,99
190	428655,81	678771,09
191	428702,43	678734,36
192	428734,93	678706,82
193	428761,06	678689,16
194	428775,89	678677,15
195	428848,53	678628,33
196	428892,06	678683,58
197	428940,62	678752,23
198	428995,87	678799,11
199	428877,00	678899,57
200	428815,05	678956,50
201	428736,37	679011,33
202	428745,64	679016,69
203	428827,52	679077,34
204	428846,12	679091,12
205	428869,37	679108,34
206	428871,16	679105,92
207	428950,64	679041,73
208	428965,43	679049,66
209	429064,42	679102,78
210	429076,67	679074,11
211	429125,64	679017,60
212	429148,25	679035,18
213	429188,43	679003,79
214	429206,01	678983,70
215	429180,89	678959,84
216	429249,96	678883,24
217	429266,28	678930,96
218	429278,84	679032,67

1	2	3
219	429281,35	679097,97
220	429287,63	679129,36
221	429296,42	679195,92
222	429307,72	679283,82
223	429254,98	679282,56
224	429243,68	679288,84

Załącznik nr 2

MAPA SPECJALNEGO OBSZARU OCHRONY SIEDLISK BAGNA OROŃSKIE (PLH140023)

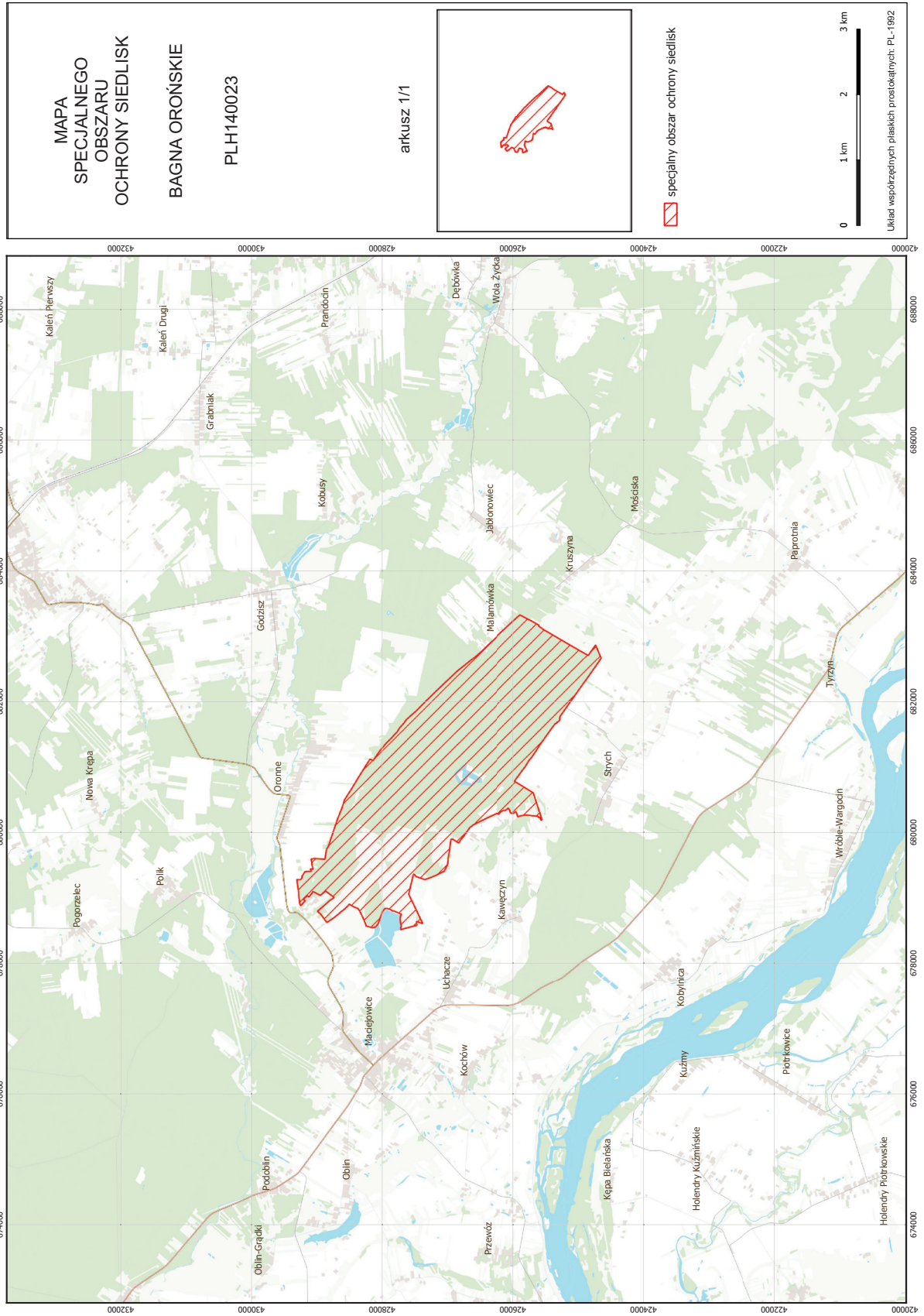

SIEDLISKA PRZYRODNICZE BĘDĄCE PRZEDMIOTEM OCHRONY  
NA SPECJALNYM OBSZARZE OCHRONY SIEDLISK BAGNA OROŃSKIE (PLH140023)

Lp.	Kod <sup>1)</sup>	Nazwa
1	6410	Zmienneowilgotne łąki trzęślicowe ( <i>Molinion</i> )
2	6430	Ziołorośla górskie ( <i>Adenostylion alliariae</i> ) i ziołorośla nadrzeczne ( <i>Convolvuletalia sepium</i> )
3	6510	Niżowe i górskie świeże łąki użytkowane ekstensywnie ( <i>Arrhenatherion elatioris</i> )
4	7230	Górskie i nizinne torfowiska zasadowe o charakterze młak, turzycowisk i mechowisk
5	9170	Grąd środkowoeuropejski i subkontynentalny ( <i>Galio-Carpinetum</i> , <i>Tilio-Carpinetum</i> )
6	91E0	Łęgi wierzbowe, topolowe, olszowe i jesionowe ( <i>Salicetum albo-fragilis</i> , <i>Populetum albae</i> , <i>Alnenion glutinoso-incanae</i> ) i olsy źródliskowe
7	91F0	Łęgowe lasy dębowo-wiązowo-jesionowe ( <i>Facario-Ulmetum</i> )

<sup>1)</sup> Kody siedlisk są zgodne z rozporządzeniem Ministra Środowiska z dnia 13 kwietnia 2010 r. w sprawie siedlisk przyrodniczych oraz gatunków będących przedmiotem zainteresowania Wspólnoty, a także kryteriów wyboru obszarów kwalifikujących się do uznania lub wyznaczenia jako obszary Natura 2000 (Dz. U. z 2014 r. poz. 1713).

## Załącznik nr 4

GATUNKI ROŚLIN BĘDĄCE PRZEDMIOTEM OCHRONY  
NA SPECJALNYM OBSZARZE OCHRONY SIEDLISK BAGNA OROŃSKIE (PLH140023)

Lp.	Nazwa polska	Nazwa naukowa
1	lipiennik Loesela	<i>Liparis loeselii</i>

GATUNKI ZWIERZĄT INNYCH NIŻ PTAKI, BĘDĄCE PRZEDMIOTEM OCHRONY  
NA SPECJALNYM OBSZARZE OCHRONY SIEDLISK BAGNA OROŃSKIE (PLH140023)

Lp.	Nazwa polska	Nazwa naukowa	Populacja objęta ochroną
1	poczwarówka Geyera	<i>Vertigo geyeri</i>	osiadła
2	poczwarówka jajowata	<i>Vertigo moulinsiana</i>	osiadła
3	poczwarówka zwężona	<i>Vertigo angustior</i>	osiadła