

Warszawa, dnia 4 marca 2022 r.

Poz. 517

**ROZPORZĄDZENIE
MINISTRA KLIMATU I ŚRODOWISKA¹⁾**

z dnia 18 lutego 2022 r.

w sprawie specjalnego obszaru ochrony siedlisk Lubieszynek (PLH220074)

Na podstawie art. 27a ust. 1 ustawy z dnia 16 kwietnia 2004 r. o ochronie przyrody (Dz. U. z 2021 r. poz. 1098 i 1718 oraz z 2022 r. poz. 84) zarządza się, co następuje:

§ 1. 1. Wyznacza się specjalny obszar ochrony siedlisk Lubieszynek (PLH220074²⁾), obejmujący obszar 671,41 ha, położony w województwie pomorskim.

2. Granica obszaru, o którym mowa w ust. 1, w postaci wykazu współrzędnych punktów załamania granicy, jest określona w załączniku nr 1 do rozporządzenia.

§ 2. Mapa obszaru, o którym mowa w § 1, jest określona w załączniku nr 2 do rozporządzenia.

§ 3. Obszar, o którym mowa w § 1, wyznacza się w celu:

- 1) trwałej ochrony:
 - a) siedlisk przyrodniczych,
 - b) populacji zagrożonych wyginięciem gatunków zwierząt innych niż ptaki lub
- 2) odtworzenia właściwego stanu ochrony siedlisk przyrodniczych lub właściwego stanu ochrony gatunków, o których mowa w pkt 1 lit. b

– w stosunku do przedmiotów ochrony.

§ 4. Przedmiotem ochrony na obszarze, o którym mowa w § 1, są:

- 1) siedliska przyrodnicze określone w załączniku nr 3 do rozporządzenia;
- 2) gatunki zwierząt innych niż ptaki, określone w załączniku nr 4 do rozporządzenia, oraz ich siedliska.

§ 5. Rozporządzenie wchodzi w życie po upływie 14 dni od dnia ogłoszenia.

Minister Klimatu i Środowiska: *A. Moskwa*

¹⁾ Minister Klimatu i Środowiska kieruje działem administracji rządowej – środowisko, na podstawie § 1 ust. 2 pkt 3 rozporządzenia Prezesa Rady Ministrów z dnia 27 października 2021 r. w sprawie szczegółowego zakresu działania Ministra Klimatu i Środowiska (Dz. U. poz. 1949).

²⁾ Kod obszaru został określony zgodnie z decyzją wykonawczą Komisji (UE) 2021/161 z dnia 21 stycznia 2021 r. w sprawie przyjęcia czternastego zaktualizowanego wykazu terenów mających znaczenie dla Wspólnoty składających się na kontynentalny region biogeograficzny (notyfikowaną jako dokument nr C(2021) 21) (Dz. Urz. UE L 51 z 15.02.2021, str. 330).

Załączniki do rozporządzenia Ministra Klimatu
i Środowiska z dnia 18 lutego 2022 r. (poz. 517)

Załącznik nr 1

**GRANICA SPECJALNEGO OBSZARU OCHRONY SIEDLISK
LUBIESZYNEK (PLH220074)**

Numer punktu załamania granicy	Współrzędne punktów załamania granicy (PL-1992) ¹⁾	
	X	Y
1	2	3
1	695722,14	449184,08
2	695590,00	449273,32
3	695578,80	449282,42
4	695526,97	449319,54
5	695484,96	449349,65
6	695428,23	449383,97
7	695352,60	449430,19
8	695306,37	449456,80
9	695252,45	449484,11
10	695199,23	449511,42
11	695093,48	449566,05
12	695005,24	449611,57
13	694946,41	449652,89
14	694921,20	449676,00
15	694893,71	449695,12
16	694766,78	449791,41
17	694668,30	449869,11
18	694558,87	449957,74
19	694536,99	449938,04
20	694505,25	449916,16
21	694484,46	449904,12
22	694459,30	449904,12
23	694433,03	449901,93
24	694400,21	449905,22
25	694321,42	449908,50
26	694280,93	449901,93
27	694210,90	449898,65
28	694178,07	449905,22
29	694122,27	449917,25

¹⁾ Układ współrzędnych płaskich prostokątnych PL-1992 jest jednym z układów tworzących państwowy system odniesień przestrzennych, o którym mowa w przepisach wydanych na podstawie art. 3 ust. 5 ustawy z dnia 17 maja 1989 r. – Prawo geodezyjne i kartograficzne (Dz. U. z 2021 r. poz. 1990).

1	2	3
30	694024,45	449938,96
31	693857,61	449967,59
32	693721,91	449985,02
33	693723,15	450085,87
34	693688,29	450094,58
35	693694,52	450144,38
36	693572,51	450158,08
37	693199,01	450190,45
38	693192,78	450165,55
39	693175,35	450143,14
40	693150,45	450145,63
41	693145,00	450082,60
42	692887,29	450175,04
43	692751,89	450246,01
44	692675,32	450291,76
45	692645,47	450147,06
46	692631,29	450059,87
47	692609,76	449970,58
48	692556,76	449817,83
49	692518,58	449758,07
50	692467,12	449729,85
51	692428,94	449666,77
52	692337,64	449653,49
53	692193,22	449621,95
54	692166,66	449610,33
55	692108,56	449568,83
56	692030,54	449495,78
57	691954,18	449422,74
58	692309,42	449080,78
59	692326,02	449080,78
60	692390,76	449105,68
61	692417,32	449105,68
62	692438,70	449088,46
63	692509,66	448950,26
64	692538,30	448935,32
65	692588,10	448914,16
66	692619,22	448899,22
67	692639,14	448886,77

1	2	3
68	692657,82	448884,28
69	692675,25	448888,01
70	692693,92	448896,73
71	692722,56	448891,75
72	692798,50	448869,34
73	692858,26	448860,62
74	692875,69	448881,79
75	692908,06	448876,81
76	692930,47	448854,40
77	692964,09	448813,31
78	692980,27	448807,09
79	693051,24	448813,31
80	693106,02	448808,33
81	693107,26	448767,25
82	693111,00	448678,85
83	693122,20	448660,18
84	693167,02	448658,93
85	693230,52	448656,44
86	693275,34	448656,44
87	693321,11	448660,07
88	693333,28	448766,44
89	693426,41	448756,38
90	693422,71	448701,35
91	693456,58	448697,11
92	693499,97	448677,01
93	693569,82	448801,36
94	693604,21	448789,19
95	693620,09	448825,70
96	693703,17	448804,54
97	693699,46	448769,08
98	693661,36	448758,50
99	693625,38	448746,86
100	693602,10	448719,34
101	693588,34	448692,88
102	693585,69	448625,68
103	693533,84	448619,86
104	693540,19	448596,57
105	693577,23	448466,40

1	2	3
106	693619,56	448477,51
107	693630,14	448444,70
108	693595,22	448430,41
109	693634,91	448311,35
110	693632,26	448285,95
111	693611,62	448269,02
112	693597,86	448243,09
113	693620,09	448193,35
114	693625,38	448197,58
115	693680,41	448234,62
116	693693,11	448206,58
117	693699,99	448206,58
118	693714,81	448201,81
119	693724,34	448187,53
120	693675,12	448153,13
121	693643,90	448133,02
122	693631,73	448106,03
123	693632,79	448085,93
124	693634,91	448060,53
125	693625,91	448048,36
126	693577,23	448022,96
127	693526,43	448142,55
128	693427,24	448124,98
129	693427,23	448124,82
130	693428,48	448082,49
131	693434,70	448047,63
132	693442,17	447996,59
133	693440,93	447943,05
134	693429,72	447889,52
135	693408,56	447838,47
136	693379,30	447788,82
137	693354,10	447774,21
138	693313,94	447763,77
139	693306,47	447736,38
140	693307,71	447695,30
141	693310,20	447649,23
142	693301,49	447606,90
143	693289,04	447572,04

1	2	3
144	693289,04	447519,75
145	693301,49	447421,40
146	693302,73	447350,43
147	693377,28	447354,63
148	693407,16	447351,83
149	693448,24	447352,76
150	693484,66	447355,57
151	693514,54	447363,97
152	693550,02	447372,37
153	693606,05	447370,51
154	693653,67	447358,37
155	693688,22	447344,36
156	693716,23	447329,42
157	693753,58	447304,21
158	693790,93	447255,65
159	693813,34	447220,17
160	693844,15	447221,11
161	693876,83	447221,11
162	693898,31	447190,29
163	693904,85	447162,28
164	693902,98	447132,40
165	693902,05	447085,71
166	693910,45	447066,10
167	693926,32	447051,16
168	693953,40	447044,63
169	693987,02	447041,82
170	694000,09	447030,62
171	694084,13	447043,69
172	694210,18	447067,04
173	694293,29	447104,39
174	694334,37	447123,06
175	694374,53	447152,01
176	694430,95	447179,00
177	694523,91	447209,99
178	694585,88	447234,33
179	694636,79	447287,45
180	694705,40	447364,92
181	694758,52	447411,40

1	2	3
182	694785,08	447409,19
183	694829,35	447409,19
184	694864,76	447411,40
185	694884,68	447440,17
186	694922,31	447504,36
187	695001,99	447577,40
188	695065,99	447642,75
189	695075,33	447643,68
190	695104,27	447648,35
191	695135,09	447649,28
192	695170,57	447658,62
193	695194,85	447675,43
194	695212,59	447696,91
195	695225,66	447713,71
196	695241,53	447730,52
197	695266,75	447740,79
198	695292,89	447749,20
199	695321,84	447767,87
200	695360,21	447786,19
201	695403,37	447802,79
202	695448,19	447829,35
203	695471,43	447845,95
204	695519,57	447877,49
205	695556,09	447889,11
206	695576,01	447910,69
207	695597,59	447955,52
208	695615,85	448018,60
209	695632,45	448076,70
210	695629,13	448111,56
211	695625,81	448134,80
212	695620,83	448161,36
213	695610,87	448191,24
214	695617,51	448234,40
215	695627,47	448302,46
216	695632,45	448348,94
217	695657,35	448388,78
218	695681,06	448423,07
219	695680,12	448582,74

1	2	3
220	695679,19	448731,21
221	695690,39	448867,53
222	695710,94	449014,13
223	695716,54	449108,44
224	695724,01	449118,71
225	695738,02	449129,92
226	695744,55	449147,66
227	695745,49	449165,40
228	695722,14	449184,08

MAPA SPECJALNEGO OBSZARU OCHRONY SIEDLISK LUBIESZYNEK (PLH220074)

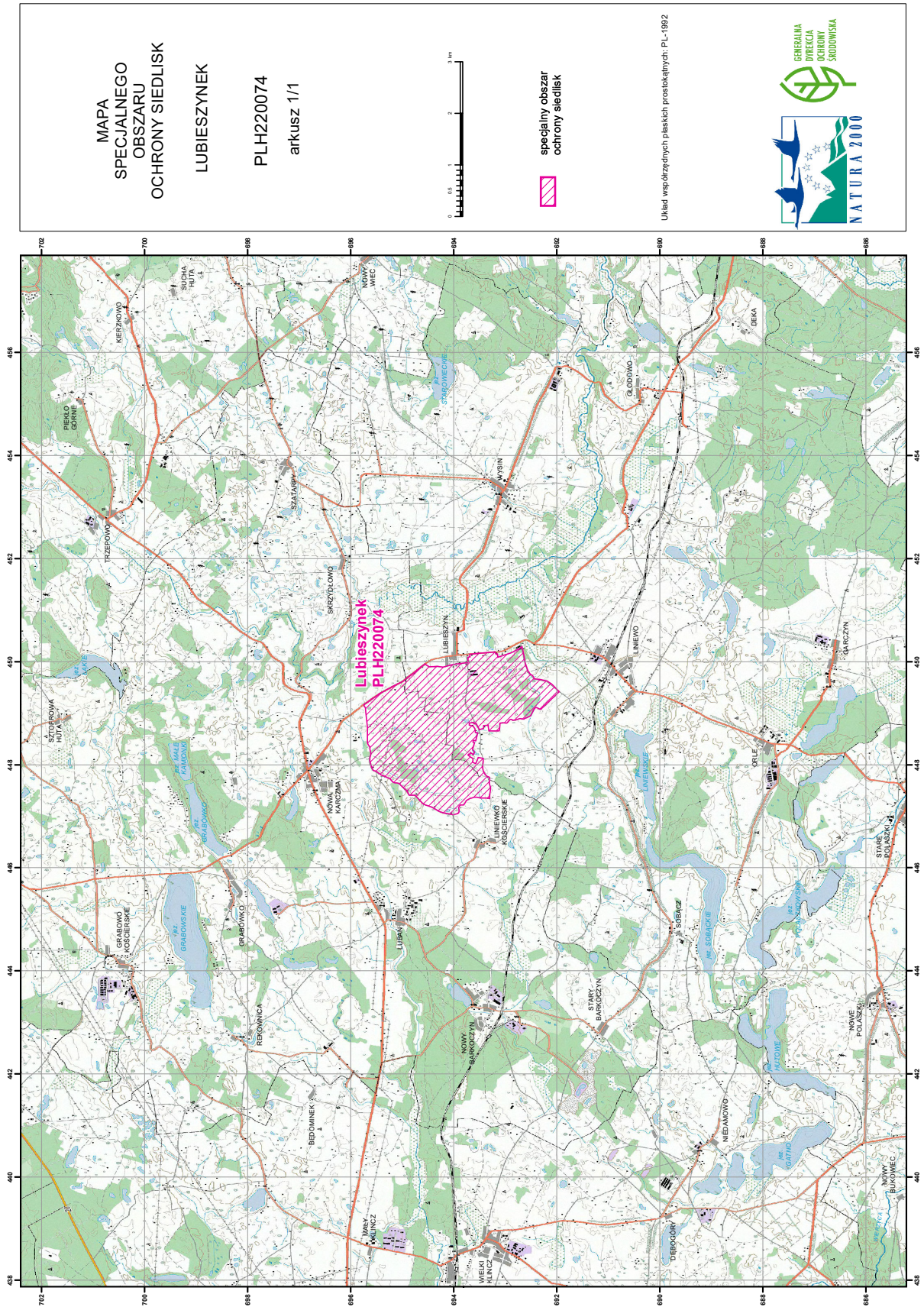

MAPA
SPECJALNEGO
OBSZARU
OCHRONY SIEDLISK

LUBIESZYNEK

PLH220074

arkusz 1/1



specjalny obszar
ochrony siedlisk

Układ współrzędnych płaskich prostokątnych: PL-1992



Załącznik nr 3

SIEDLISKA PRZYRODNICZE BĘDĄCE PRZEDMIOTEM OCHRONY
NA SPECJALNYM OBSZARZE OCHRONY SIEDLISK LUBIESZYNEK (PLH220074)

Lp.	Kod ¹⁾	Nazwa
1	3160	Naturalne, dystroficzne zbiorniki wodne
2	7140	Torfowiska przejściowe i trzęsawiska (przeważnie z roślinnością z <i>Scheuchzerio-Caricetea</i>)

¹⁾ Kody siedlisk są zgodne z rozporządzeniem Ministra Środowiska z dnia 13 kwietnia 2010 r. w sprawie siedlisk przyrodniczych oraz gatunków będących przedmiotem zainteresowania Wspólnoty, a także kryteriów wyboru obszarów kwalifikujących się do uznania lub wyznaczenia jako obszary Natura 2000 (Dz. U. z 2014 r. poz. 1713).

Załącznik nr 4

GATUNKI ZWIERZĄT INNYCH NIŻ PTAKI, BĘDĄCE PRZEDMIOTEM OCHRONY
NA SPECJALNYM OBSZARZE OCHRONY SIEDLISK LUBIESZYNEK (PLH220074)

Lp.	Nazwa polska	Nazwa naukowa	Populacja objęta ochroną
1	strzebla błotna	<i>Phoxinus (= Eupallasella) percnurus</i>	osiadła