

Warszawa, dnia 15 lutego 2022 r.

Poz. 384

**ROZPORZĄDZENIE
MINISTRA KLIMATU I ŚRODOWISKA¹⁾**

z dnia 20 stycznia 2022 r.

w sprawie specjalnego obszaru ochrony siedlisk Lasy Cisowsko-Orłowińskie (PLH260040)

Na podstawie art. 27a ust. 1 ustawy z dnia 16 kwietnia 2004 r. o ochronie przyrody (Dz. U. z 2021 r. poz. 1098 i 1718 oraz z 2022 r. poz. 84) zarządza się, co następuje:

§ 1. 1. Wyznacza się specjalny obszar ochrony siedlisk Lasy Cisowsko-Orłowińskie (PLH260040²⁾), obejmujący obszar 10 406,87 ha, położony w województwie świętokrzyskim, składający się z czterech powiązanych funkcjonalnie enklaw.

2. Granica obszaru, o którym mowa w ust. 1, w postaci wykazu współrzędnych punktów załamania granicy, jest określona w załączniku nr 1 do rozporządzenia.

§ 2. Mapa obszaru, o którym mowa w § 1, jest określona w załączniku nr 2 do rozporządzenia.

§ 3. Obszar, o którym mowa w § 1, wyznacza się w celu:

- 1) trwałej ochrony:
 - a) siedlisk przyrodniczych,
 - b) populacji zagrożonych wyginięciem gatunków zwierząt innych niż ptaki lub
- 2) odtworzenia właściwego stanu ochrony siedlisk przyrodniczych lub właściwego stanu ochrony gatunków, o których mowa w pkt 1 lit. b

– w stosunku do przedmiotów ochrony.

§ 4. Przedmiotem ochrony na obszarze, o którym mowa w § 1, są:

- 1) siedliska przyrodnicze określone w załączniku nr 3 do rozporządzenia;
- 2) gatunki zwierząt innych niż ptaki, określone w załączniku nr 4 do rozporządzenia, oraz ich siedliska.

§ 5. Rozporządzenie wchodzi w życie po upływie 14 dni od dnia ogłoszenia.

Minister Klimatu i Środowiska: *A. Moskwa*

¹⁾ Minister Klimatu i Środowiska kieruje działem administracji rządowej – środowisko, na podstawie § 1 ust. 2 pkt 3 rozporządzenia Prezesa Rady Ministrów z dnia 27 października 2021 r. w sprawie szczegółowego zakresu działania Ministra Klimatu i Środowiska (Dz. U. poz. 1949).

²⁾ Kod obszaru został określony zgodnie z decyzją wykonawczą Komisji (UE) 2021/161 z dnia 21 stycznia 2021 r. w sprawie przyjęcia czternastego zaktualizowanego wykazu terenów mających znaczenie dla Wspólnoty składających się na kontynentalny region biogeograficzny (notyfikowaną jako dokument nr C(2021) 21) (Dz. Urz. UE L 51 z 15.02.2021, str. 330).

Załączniki do rozporządzenia Ministra Klimatu i Środowiska
z dnia 20 stycznia 2022 r. (poz. 384)

Załącznik nr 1**GRANICA SPECJALNEGO OBSZARU OCHRONY SIEDLISK
LASY CISOWSKO-ORŁOWIŃSKIE (PLH260040)¹⁾****1) granica pierwszej enklawy obszaru**

| Numer punktu załamania granicy | Współrzędne punktów załamania granicy (PL-1992) ²⁾ | |
|-----------------------------------|---|-----------|
| | X | Y |
| 1 | 2 | 3 |
| 1 | 315931,00 | 642880,45 |
| 2 | 315916,10 | 642898,73 |
| 3 | 315930,83 | 642912,52 |
| 4 | 315956,08 | 642910,72 |
| 5 | 315994,96 | 642909,75 |
| 6 | 316040,98 | 642927,22 |
| 7 | 316075,78 | 642945,52 |
| 8 | 316095,23 | 642957,32 |
| 9 | 316133,17 | 642999,16 |
| 10 | 316168,60 | 643048,82 |
| 11 | 316193,89 | 643084,27 |
| 12 | 316212,88 | 643135,32 |
| 13 | 316221,83 | 643161,14 |
| 14 | 316251,30 | 643208,47 |
| 15 | 316282,69 | 643213,54 |
| 16 | 316288,99 | 643255,73 |
| 17 | 316301,42 | 643339,22 |
| 18 | 316319,12 | 643458,12 |
| 19 | 316341,67 | 643609,67 |
| 20 | 316318,43 | 643614,85 |
| 21 | 316297,97 | 643636,23 |
| 22 | 316263,38 | 643650,04 |
| 23 | 316257,95 | 643635,76 |
| 24 | 316247,35 | 643621,62 |
| 25 | 316225,72 | 643614,52 |
| 26 | 316208,77 | 643610,91 |

¹⁾ Specjalny obszar ochrony siedlisk Lasy Cisowsko-Orłowińskie (PLH260040) składa się z czterech powiązanych funkcjonalnie enklaw.

²⁾ Układ współrzędnych płaskich prostokątnych PL-1992 jest jednym z układów tworzących państwowy system odniesień przestrzennych, o którym mowa w przepisach wydanych na podstawie art. 3 ust. 5 ustawy z dnia 17 maja 1989 r. – Prawo geodezyjne i kartograficzne (Dz. U. z 2021 r. poz. 1990).

| 1 | 2 | 3 |
|----|-----------|-----------|
| 27 | 316192,18 | 643594,43 |
| 28 | 316174,42 | 643576,77 |
| 29 | 316166,00 | 643583,51 |
| 30 | 316171,53 | 643624,28 |
| 31 | 316148,19 | 643637,65 |
| 32 | 316135,87 | 643637,61 |
| 33 | 316138,88 | 643631,69 |
| 34 | 316127,31 | 643615,99 |
| 35 | 316087,54 | 643605,71 |
| 36 | 316073,03 | 643571,70 |
| 37 | 316067,55 | 643558,85 |
| 38 | 316047,62 | 643547,49 |
| 39 | 316020,93 | 643546,87 |
| 40 | 316007,47 | 643528,17 |
| 41 | 315985,34 | 643502,30 |
| 42 | 315976,47 | 643496,19 |
| 43 | 315967,06 | 643463,17 |
| 44 | 315957,43 | 643437,17 |
| 45 | 315928,42 | 643422,94 |
| 46 | 315915,06 | 643404,14 |
| 47 | 315909,21 | 643395,92 |
| 48 | 315902,83 | 643379,78 |
| 49 | 315889,33 | 643353,19 |
| 50 | 315883,52 | 643341,75 |
| 51 | 315844,94 | 643326,09 |
| 52 | 315804,89 | 643318,83 |
| 53 | 315774,62 | 643316,64 |
| 54 | 315759,65 | 643315,56 |
| 55 | 315752,68 | 643308,77 |
| 56 | 315755,37 | 643283,90 |
| 57 | 315734,98 | 643274,72 |
| 58 | 315720,06 | 643263,33 |
| 59 | 315706,59 | 643253,05 |
| 60 | 315674,24 | 643241,24 |
| 61 | 315639,78 | 643228,65 |
| 62 | 315604,65 | 643227,50 |
| 63 | 315573,92 | 643230,00 |
| 64 | 315539,57 | 643242,17 |

| 1 | 2 | 3 |
|-----|-----------|-----------|
| 65 | 315527,59 | 643248,97 |
| 66 | 315503,89 | 643282,25 |
| 67 | 315487,84 | 643304,78 |
| 68 | 315457,00 | 643305,93 |
| 69 | 315408,21 | 643290,08 |
| 70 | 315411,01 | 643275,93 |
| 71 | 315299,38 | 643207,88 |
| 72 | 315341,26 | 643154,26 |
| 73 | 315382,84 | 643107,15 |
| 74 | 315382,06 | 643089,57 |
| 75 | 315141,29 | 643114,71 |
| 76 | 315038,10 | 643121,32 |
| 77 | 314958,72 | 643117,35 |
| 78 | 314884,12 | 643108,05 |
| 79 | 314855,54 | 643108,09 |
| 80 | 314848,92 | 643020,78 |
| 81 | 314825,11 | 643014,17 |
| 82 | 314794,68 | 642966,54 |
| 83 | 314762,93 | 642938,76 |
| 84 | 314732,50 | 642899,07 |
| 85 | 314708,69 | 642879,23 |
| 86 | 314696,79 | 642843,51 |
| 87 | 314678,26 | 642756,20 |
| 88 | 314665,04 | 642773,40 |
| 89 | 314653,13 | 642799,85 |
| 90 | 314630,64 | 642817,05 |
| 91 | 314612,12 | 642838,22 |
| 92 | 314602,86 | 642860,71 |
| 93 | 314576,40 | 642877,91 |
| 94 | 314548,62 | 642881,87 |
| 95 | 314512,90 | 642908,33 |
| 96 | 314479,83 | 642942,73 |
| 97 | 314466,60 | 642970,51 |
| 98 | 314462,63 | 643003,58 |
| 99 | 314473,21 | 643040,62 |
| 100 | 314479,83 | 643072,38 |
| 101 | 314467,92 | 643101,48 |
| 102 | 314442,79 | 643129,26 |

| 1 | 2 | 3 |
|-----|-----------|-----------|
| 103 | 314408,39 | 643146,46 |
| 104 | 314368,70 | 643153,07 |
| 105 | 314339,60 | 643164,98 |
| 106 | 314314,46 | 643168,95 |
| 107 | 314276,10 | 643161,01 |
| 108 | 314253,61 | 643146,46 |
| 109 | 314244,35 | 643123,97 |
| 110 | 314223,18 | 643096,19 |
| 111 | 314188,78 | 643068,41 |
| 112 | 314166,29 | 643043,27 |
| 113 | 314075,01 | 642885,84 |
| 114 | 314022,10 | 642809,11 |
| 115 | 313998,28 | 642773,40 |
| 116 | 314000,93 | 642720,48 |
| 117 | 314030,03 | 642617,29 |
| 118 | 314084,27 | 642533,95 |
| 119 | 314224,50 | 642326,25 |
| 120 | 314323,72 | 642167,50 |
| 121 | 314401,77 | 642031,24 |
| 122 | 314450,72 | 641941,28 |
| 123 | 314583,01 | 641699,18 |
| 124 | 314719,28 | 641717,71 |
| 125 | 314802,62 | 641584,09 |
| 126 | 314883,32 | 641455,77 |
| 127 | 314944,17 | 641401,53 |
| 128 | 314995,77 | 641343,32 |
| 129 | 315032,81 | 641316,86 |
| 130 | 315105,57 | 641204,41 |
| 131 | 315257,70 | 641000,68 |
| 132 | 315348,99 | 640882,94 |
| 133 | 315452,17 | 640771,82 |
| 134 | 315484,58 | 640692,05 |
| 135 | 315613,09 | 640679,33 |
| 136 | 315682,82 | 640644,14 |
| 137 | 315745,91 | 640701,94 |
| 138 | 315798,23 | 640758,11 |
| 139 | 316290,69 | 640792,09 |
| 140 | 316937,26 | 640836,69 |

| 1 | 2 | 3 |
|-----|-----------|-----------|
| 141 | 317383,69 | 640867,49 |
| 142 | 317406,62 | 640758,80 |
| 143 | 317895,99 | 640904,47 |
| 144 | 318309,75 | 641045,78 |
| 145 | 318414,23 | 641081,46 |
| 146 | 318366,02 | 641130,21 |
| 147 | 318281,35 | 641237,23 |
| 148 | 318221,75 | 641313,77 |
| 149 | 318175,01 | 641355,76 |
| 150 | 318128,28 | 641390,31 |
| 151 | 318000,94 | 641477,01 |
| 152 | 317944,72 | 641514,26 |
| 153 | 317692,07 | 641699,17 |
| 154 | 317591,22 | 641766,66 |
| 155 | 317491,78 | 641838,26 |
| 156 | 317361,53 | 641937,60 |
| 157 | 317323,60 | 641957,92 |
| 158 | 317268,74 | 641977,56 |
| 159 | 317203,04 | 641989,75 |
| 160 | 317106,86 | 641995,85 |
| 161 | 317001,87 | 642000,59 |
| 162 | 316961,91 | 642016,17 |
| 163 | 316928,72 | 642033,10 |
| 164 | 316894,85 | 642058,16 |
| 165 | 316848,79 | 642102,86 |
| 166 | 316800,02 | 642150,96 |
| 167 | 316743,81 | 642211,24 |
| 168 | 316632,72 | 642312,84 |
| 169 | 316422,75 | 642520,10 |
| 170 | 316319,12 | 642616,28 |
| 171 | 316204,65 | 642705,02 |
| 172 | 316111,85 | 642764,62 |
| 173 | 315998,06 | 642826,94 |
| 174 | 315935,75 | 642864,87 |
| 175 | 315931,00 | 642880,45 |

2) granica drugiej enklawy obszaru

| Numer punktu załamania granicy | Współrzędne punktów załamania granicy (PL-1992) ²⁾ | |
|-----------------------------------|---|-----------|
| | X | Y |
| 1 | 2 | 3 |
| 1 | 319639,69 | 624041,98 |
| 2 | 319637,04 | 624081,67 |
| 3 | 319638,36 | 624154,43 |
| 4 | 319623,81 | 624229,83 |
| 5 | 319605,71 | 624299,65 |
| 6 | 319619,29 | 624320,48 |
| 7 | 319599,69 | 624428,29 |
| 8 | 319592,83 | 624488,08 |
| 9 | 319589,89 | 624505,72 |
| 10 | 319600,67 | 624525,32 |
| 11 | 319586,95 | 624577,26 |
| 12 | 319569,31 | 624642,93 |
| 13 | 319564,41 | 624716,44 |
| 14 | 319555,59 | 624801,71 |
| 15 | 319535,98 | 624940,88 |
| 16 | 319501,68 | 625032,03 |
| 17 | 319475,22 | 625049,67 |
| 18 | 319442,88 | 625181,98 |
| 19 | 319423,27 | 625288,81 |
| 20 | 319391,91 | 625390,74 |
| 21 | 319375,25 | 625528,94 |
| 22 | 319281,16 | 625542,66 |
| 23 | 319285,08 | 625496,60 |
| 24 | 319289,00 | 625455,43 |
| 25 | 319296,84 | 625387,80 |
| 26 | 319282,14 | 625308,42 |
| 27 | 319277,24 | 625286,85 |
| 28 | 319291,94 | 625210,41 |
| 29 | 319289,98 | 625135,92 |
| 30 | 319309,58 | 625075,15 |
| 31 | 319322,32 | 625037,91 |
| 32 | 319279,20 | 624970,28 |
| 33 | 319253,72 | 624886,97 |
| 34 | 319244,90 | 624783,08 |
| 35 | 319206,67 | 624636,07 |

| 1 | 2 | 3 |
|----|-----------|-----------|
| 36 | 319287,04 | 624617,45 |
| 37 | 319375,25 | 624586,09 |
| 38 | 319518,34 | 624530,22 |
| 39 | 319510,50 | 624302,84 |
| 40 | 319558,53 | 624306,76 |
| 41 | 319564,93 | 624284,35 |
| 42 | 319564,28 | 624284,07 |
| 43 | 319557,67 | 624202,05 |
| 44 | 319555,02 | 624096,22 |
| 45 | 319574,86 | 623772,10 |
| 46 | 319558,99 | 623679,50 |
| 47 | 319540,47 | 623672,88 |
| 48 | 319500,78 | 623687,44 |
| 49 | 319475,65 | 623671,56 |
| 50 | 319446,54 | 623678,18 |
| 51 | 319421,41 | 623650,39 |
| 52 | 319410,82 | 623580,28 |
| 53 | 319348,64 | 623578,96 |
| 54 | 319306,31 | 623574,99 |
| 55 | 319256,04 | 623564,40 |
| 56 | 319208,42 | 623572,34 |
| 57 | 319192,54 | 623589,54 |
| 58 | 318965,00 | 623642,46 |
| 59 | 318910,76 | 623626,58 |
| 60 | 318834,03 | 623612,03 |
| 61 | 318750,68 | 623612,03 |
| 62 | 318707,03 | 623616,00 |
| 63 | 318618,39 | 623623,94 |
| 64 | 318552,25 | 623625,26 |
| 65 | 318504,62 | 623655,69 |
| 66 | 318472,87 | 623711,25 |
| 67 | 318451,71 | 623780,04 |
| 68 | 318425,25 | 623810,47 |
| 69 | 318389,53 | 623834,28 |
| 70 | 318355,13 | 623881,91 |
| 71 | 318344,55 | 623950,70 |
| 72 | 318344,55 | 624016,84 |
| 73 | 318348,52 | 624088,28 |

| 1 | 2 | 3 |
|-----|-----------|-----------|
| 74 | 318338,38 | 624121,45 |
| 75 | 318324,59 | 624174,24 |
| 76 | 318307,96 | 624237,92 |
| 77 | 318299,92 | 624319,76 |
| 78 | 318126,32 | 624317,83 |
| 79 | 318117,01 | 624374,03 |
| 80 | 318090,55 | 624430,92 |
| 81 | 318074,67 | 624512,94 |
| 82 | 318062,77 | 624556,59 |
| 83 | 317896,08 | 624556,59 |
| 84 | 317872,27 | 624587,02 |
| 85 | 317837,87 | 624617,45 |
| 86 | 317784,95 | 624649,20 |
| 87 | 317771,72 | 624749,74 |
| 88 | 317759,82 | 624811,92 |
| 89 | 317749,23 | 624883,36 |
| 90 | 317755,85 | 624934,95 |
| 91 | 317783,63 | 624979,93 |
| 92 | 317783,63 | 625020,94 |
| 93 | 317787,50 | 625054,63 |
| 94 | 317636,68 | 625050,16 |
| 95 | 317649,85 | 624972,72 |
| 96 | 317694,04 | 624757,89 |
| 97 | 317644,83 | 624772,58 |
| 98 | 317585,14 | 624790,41 |
| 99 | 317450,54 | 624830,60 |
| 100 | 317427,48 | 624837,41 |
| 101 | 317424,10 | 624852,89 |
| 102 | 317334,85 | 624965,12 |
| 103 | 317358,92 | 624995,31 |
| 104 | 317397,76 | 625044,05 |
| 105 | 317386,09 | 625048,22 |
| 106 | 317334,28 | 625065,31 |
| 107 | 317328,61 | 625098,14 |
| 108 | 317290,08 | 625094,84 |
| 109 | 317268,96 | 625139,39 |
| 110 | 317241,56 | 625125,83 |
| 111 | 317183,64 | 625092,01 |

| 1 | 2 | 3 |
|-----|-----------|-----------|
| 112 | 317168,67 | 625160,85 |
| 113 | 317144,09 | 625214,00 |
| 114 | 317171,13 | 625226,93 |
| 115 | 317126,14 | 625289,49 |
| 116 | 317095,71 | 625341,09 |
| 117 | 317089,10 | 625367,54 |
| 118 | 317140,69 | 625405,91 |
| 119 | 317142,02 | 625440,30 |
| 120 | 317152,60 | 625481,31 |
| 121 | 317134,08 | 625519,68 |
| 122 | 317110,27 | 625571,27 |
| 123 | 317122,17 | 625654,62 |
| 124 | 317115,56 | 625720,76 |
| 125 | 317090,42 | 625764,42 |
| 126 | 317052,06 | 625764,42 |
| 127 | 317018,98 | 625776,33 |
| 128 | 316995,17 | 625833,21 |
| 129 | 316976,65 | 625894,07 |
| 130 | 316969,13 | 625938,51 |
| 131 | 316970,04 | 625941,51 |
| 132 | 316929,71 | 626182,89 |
| 133 | 316920,19 | 626237,00 |
| 134 | 316835,07 | 626547,08 |
| 135 | 316810,75 | 626632,20 |
| 136 | 316751,16 | 626765,96 |
| 137 | 316905,37 | 626848,37 |
| 138 | 316879,40 | 626929,73 |
| 139 | 316905,71 | 627022,81 |
| 140 | 316824,77 | 627202,89 |
| 141 | 316807,57 | 627252,47 |
| 142 | 316805,55 | 627334,42 |
| 143 | 316601,59 | 627236,55 |
| 144 | 316400,71 | 627146,36 |
| 145 | 316442,30 | 627007,94 |
| 146 | 316439,87 | 626959,30 |
| 147 | 316466,62 | 626913,09 |
| 148 | 316481,21 | 626872,97 |
| 149 | 316490,94 | 626821,89 |

| 1 | 2 | 3 |
|-----|-----------|-----------|
| 150 | 316482,43 | 626785,41 |
| 151 | 316528,63 | 626759,88 |
| 152 | 316551,74 | 626696,65 |
| 153 | 316475,13 | 626677,19 |
| 154 | 316396,16 | 626652,07 |
| 155 | 316403,03 | 626617,18 |
| 156 | 316316,51 | 626609,76 |
| 157 | 316325,77 | 626575,37 |
| 158 | 316316,51 | 626563,46 |
| 159 | 316258,31 | 626543,62 |
| 160 | 316136,60 | 626548,91 |
| 161 | 316112,78 | 626605,80 |
| 162 | 316051,93 | 626600,50 |
| 163 | 316038,70 | 626592,57 |
| 164 | 315983,14 | 626599,18 |
| 165 | 315958,00 | 626612,41 |
| 166 | 315936,84 | 626537,00 |
| 167 | 315919,64 | 626583,31 |
| 168 | 315844,23 | 626556,85 |
| 169 | 315774,12 | 626568,75 |
| 170 | 315701,36 | 626609,76 |
| 171 | 315645,79 | 626633,58 |
| 172 | 315596,85 | 626660,04 |
| 173 | 315590,23 | 626751,32 |
| 174 | 315497,63 | 626793,65 |
| 175 | 315432,80 | 626873,03 |
| 176 | 315371,95 | 626931,23 |
| 177 | 315348,14 | 626921,97 |
| 178 | 315226,43 | 627034,42 |
| 179 | 315244,95 | 627091,31 |
| 180 | 315147,05 | 627183,91 |
| 181 | 315123,24 | 627173,33 |
| 182 | 315067,68 | 627172,01 |
| 183 | 315021,38 | 627181,27 |
| 184 | 314975,07 | 627209,05 |
| 185 | 314920,83 | 627242,12 |
| 186 | 314898,34 | 627281,81 |
| 187 | 314893,05 | 627354,57 |

| 1 | 2 | 3 |
|-----|-----------|-----------|
| 188 | 314881,15 | 627452,46 |
| 189 | 314842,78 | 627488,18 |
| 190 | 314846,75 | 627435,27 |
| 191 | 314801,77 | 627439,24 |
| 192 | 314788,54 | 627527,87 |
| 193 | 314646,99 | 627619,15 |
| 194 | 314490,89 | 627724,99 |
| 195 | 314248,79 | 627886,38 |
| 196 | 314231,59 | 627869,18 |
| 197 | 314242,77 | 627824,49 |
| 198 | 314211,63 | 627791,98 |
| 199 | 314188,38 | 627772,05 |
| 200 | 314132,97 | 627741,35 |
| 201 | 314096,11 | 627744,70 |
| 202 | 314068,66 | 627750,75 |
| 203 | 313946,16 | 627684,75 |
| 204 | 313899,36 | 627656,93 |
| 205 | 313884,42 | 627607,05 |
| 206 | 313870,45 | 627599,49 |
| 207 | 313844,57 | 627527,48 |
| 208 | 313828,37 | 627465,91 |
| 209 | 313817,68 | 627402,41 |
| 210 | 313876,98 | 627409,20 |
| 211 | 313902,90 | 627482,11 |
| 212 | 313925,58 | 627576,08 |
| 213 | 313949,88 | 627611,73 |
| 214 | 313996,35 | 627595,72 |
| 215 | 314029,52 | 627605,20 |
| 216 | 314077,88 | 627589,05 |
| 217 | 314102,18 | 627606,87 |
| 218 | 314145,93 | 627637,65 |
| 219 | 314160,43 | 627669,02 |
| 220 | 314165,37 | 627699,22 |
| 221 | 314245,03 | 627750,04 |
| 222 | 314439,24 | 627500,52 |
| 223 | 314646,36 | 627229,12 |
| 224 | 314675,94 | 627210,02 |
| 225 | 314609,57 | 627166,23 |

| 1 | 2 | 3 |
|-----|-----------|-----------|
| 226 | 314620,68 | 627072,80 |
| 227 | 314576,87 | 627031,78 |
| 228 | 314553,06 | 626951,08 |
| 229 | 314505,44 | 626804,23 |
| 230 | 314504,11 | 626698,40 |
| 231 | 314512,05 | 626630,93 |
| 232 | 314472,36 | 626611,09 |
| 233 | 314478,98 | 626572,72 |
| 234 | 314485,59 | 626538,33 |
| 235 | 314492,21 | 626505,25 |
| 236 | 314555,71 | 626481,44 |
| 237 | 314755,47 | 626424,56 |
| 238 | 314787,22 | 626402,07 |
| 239 | 314805,74 | 626372,96 |
| 240 | 314825,58 | 626367,67 |
| 241 | 314837,49 | 626378,25 |
| 242 | 314845,43 | 626400,74 |
| 243 | 314858,66 | 626423,23 |
| 244 | 314889,08 | 626436,46 |
| 245 | 314939,35 | 626454,98 |
| 246 | 315079,58 | 626469,54 |
| 247 | 315095,46 | 626481,44 |
| 248 | 315124,56 | 626488,06 |
| 249 | 315222,46 | 626499,96 |
| 250 | 315332,26 | 626515,84 |
| 251 | 315509,53 | 626543,62 |
| 252 | 315606,11 | 626554,20 |
| 253 | 315615,37 | 626542,30 |
| 254 | 315633,89 | 626518,48 |
| 255 | 315657,70 | 626509,22 |
| 256 | 315665,64 | 626472,18 |
| 257 | 315681,51 | 626469,54 |
| 258 | 315714,59 | 626461,60 |
| 259 | 315878,63 | 626383,55 |
| 260 | 315969,91 | 626354,44 |
| 261 | 315977,85 | 626362,38 |
| 262 | 316032,09 | 626370,32 |
| 263 | 316095,59 | 626376,93 |

| 1 | 2 | 3 |
|-----|-----------|-----------|
| 264 | 316122,04 | 626372,96 |
| 265 | 316168,35 | 626351,80 |
| 266 | 316173,64 | 626419,26 |
| 267 | 316247,72 | 626419,26 |
| 268 | 316267,57 | 626395,45 |
| 269 | 316323,13 | 626370,32 |
| 270 | 316358,85 | 626345,18 |
| 271 | 316357,52 | 626302,85 |
| 272 | 316331,07 | 626241,99 |
| 273 | 316291,38 | 626197,01 |
| 274 | 316313,87 | 626108,38 |
| 275 | 316341,65 | 626036,94 |
| 276 | 316350,91 | 625981,38 |
| 277 | 316455,42 | 626036,94 |
| 278 | 316480,56 | 625981,38 |
| 279 | 316493,78 | 625929,78 |
| 280 | 316462,03 | 625911,26 |
| 281 | 316462,03 | 625892,74 |
| 282 | 316483,20 | 625891,42 |
| 283 | 316514,95 | 625858,35 |
| 284 | 316562,58 | 625835,86 |
| 285 | 316614,17 | 625800,14 |
| 286 | 316664,44 | 625786,91 |
| 287 | 316733,23 | 625790,88 |
| 288 | 316795,41 | 625764,42 |
| 289 | 316839,07 | 625741,93 |
| 290 | 316926,38 | 625661,23 |
| 291 | 316947,55 | 625588,47 |
| 292 | 316958,13 | 625524,97 |
| 293 | 316946,22 | 625465,44 |
| 294 | 316931,67 | 625421,78 |
| 295 | 316935,64 | 625321,24 |
| 296 | 316946,22 | 625222,02 |
| 297 | 316959,45 | 625132,06 |
| 298 | 316980,62 | 625102,96 |
| 299 | 317009,72 | 625064,60 |
| 300 | 317018,98 | 625027,55 |
| 301 | 317089,76 | 624960,75 |

| 1 | 2 | 3 |
|-----|-----------|-----------|
| 302 | 317132,09 | 624962,07 |
| 303 | 317227,24 | 624960,73 |
| 304 | 317238,36 | 624967,02 |
| 305 | 317242,88 | 624961,31 |
| 306 | 317247,07 | 624941,77 |
| 307 | 317257,99 | 624933,75 |
| 308 | 317269,54 | 624911,79 |
| 309 | 317269,56 | 624900,69 |
| 310 | 317244,85 | 624881,54 |
| 311 | 317348,34 | 624698,20 |
| 312 | 317365,16 | 624697,83 |
| 313 | 317392,92 | 624708,88 |
| 314 | 317412,46 | 624722,46 |
| 315 | 317441,73 | 624742,81 |
| 316 | 317497,98 | 624746,68 |
| 317 | 317542,62 | 624746,98 |
| 318 | 317564,05 | 624727,63 |
| 319 | 317575,35 | 624700,84 |
| 320 | 317610,18 | 624680,31 |
| 321 | 317627,95 | 624684,09 |
| 322 | 317657,79 | 624690,43 |
| 323 | 317710,83 | 624674,89 |
| 324 | 317720,94 | 624625,47 |
| 325 | 317825,22 | 624459,79 |
| 326 | 317910,18 | 624328,57 |
| 327 | 317917,61 | 624314,70 |
| 328 | 317923,69 | 624287,42 |
| 329 | 317939,98 | 624272,56 |
| 330 | 317980,92 | 624235,19 |
| 331 | 318008,10 | 624203,72 |
| 332 | 318021,42 | 624183,12 |
| 333 | 318042,80 | 624150,06 |
| 334 | 318044,23 | 624114,65 |
| 335 | 317977,77 | 624083,01 |
| 336 | 317859,61 | 624126,79 |
| 337 | 317782,03 | 624155,54 |
| 338 | 317607,49 | 624253,13 |
| 339 | 317583,57 | 624263,54 |

| 1 | 2 | 3 |
|-----|-----------|-----------|
| 340 | 317535,92 | 624261,71 |
| 341 | 317495,22 | 624269,87 |
| 342 | 317400,07 | 624252,82 |
| 343 | 317391,13 | 624248,83 |
| 344 | 317356,07 | 624240,94 |
| 345 | 317289,47 | 624193,62 |
| 346 | 317223,74 | 624144,54 |
| 347 | 317236,89 | 624102,47 |
| 348 | 317251,79 | 624042,01 |
| 349 | 317399,02 | 624080,57 |
| 350 | 317497,17 | 624096,34 |
| 351 | 317597,07 | 624099,85 |
| 352 | 317685,58 | 624067,42 |
| 353 | 317744,19 | 624049,47 |
| 354 | 317759,16 | 624026,77 |
| 355 | 317804,14 | 623985,75 |
| 356 | 317833,24 | 623920,93 |
| 357 | 317864,99 | 623905,06 |
| 358 | 317906,00 | 623911,67 |
| 359 | 317960,24 | 623906,38 |
| 360 | 318036,97 | 623883,89 |
| 361 | 318079,30 | 623854,79 |
| 362 | 318118,99 | 623853,46 |
| 363 | 318163,97 | 623852,14 |
| 364 | 318198,37 | 623827,00 |
| 365 | 318210,27 | 623792,61 |
| 366 | 318207,63 | 623754,24 |
| 367 | 318199,69 | 623718,52 |
| 368 | 318186,46 | 623676,19 |
| 369 | 318154,71 | 623617,98 |
| 370 | 318079,30 | 623538,61 |
| 371 | 318034,32 | 623531,99 |
| 372 | 317906,00 | 623506,86 |
| 373 | 317817,37 | 623483,05 |
| 374 | 317694,33 | 623415,58 |
| 375 | 317601,73 | 623352,08 |
| 376 | 317585,85 | 623287,25 |
| 377 | 317608,34 | 623230,37 |

| 1 | 2 | 3 |
|-----|-----------|-----------|
| 378 | 317671,84 | 623219,78 |
| 379 | 317703,59 | 623222,43 |
| 380 | 317788,26 | 623295,19 |
| 381 | 317804,14 | 623320,33 |
| 382 | 317875,57 | 623367,95 |
| 383 | 317916,58 | 623407,64 |
| 384 | 318047,55 | 623477,75 |
| 385 | 318148,10 | 623539,93 |
| 386 | 318335,95 | 623649,73 |
| 387 | 318406,06 | 623621,95 |
| 388 | 318437,81 | 623594,17 |
| 389 | 318419,29 | 623554,48 |
| 390 | 318384,90 | 623490,98 |
| 391 | 318412,68 | 623472,46 |
| 392 | 318456,34 | 623520,09 |
| 393 | 318496,02 | 623500,24 |
| 394 | 318519,84 | 623509,50 |
| 395 | 318595,24 | 623484,37 |
| 396 | 318665,36 | 623477,75 |
| 397 | 318726,21 | 623481,72 |
| 398 | 318763,25 | 623469,82 |
| 399 | 318898,99 | 623388,39 |
| 400 | 318913,96 | 623383,03 |
| 401 | 318941,96 | 623383,49 |
| 402 | 319004,43 | 623384,96 |
| 403 | 319111,18 | 623412,93 |
| 404 | 319128,38 | 623404,99 |
| 405 | 319145,58 | 623390,44 |
| 406 | 319161,45 | 623374,57 |
| 407 | 319185,26 | 623381,18 |
| 408 | 319194,52 | 623362,66 |
| 409 | 319201,14 | 623336,20 |
| 410 | 319201,94 | 623336,37 |
| 411 | 319198,69 | 623157,75 |
| 412 | 319246,66 | 623166,69 |
| 413 | 319265,36 | 623304,09 |
| 414 | 319310,07 | 623300,02 |
| 415 | 319331,21 | 623291,89 |

| 1 | 2 | 3 |
|-----|-----------|-----------|
| 416 | 319382,43 | 623274,01 |
| 417 | 319417,39 | 623264,25 |
| 418 | 319458,86 | 623267,50 |
| 419 | 319497,88 | 623279,70 |
| 420 | 319529,59 | 623291,08 |
| 421 | 319564,55 | 623304,90 |
| 422 | 319588,13 | 623330,11 |
| 423 | 319654,56 | 623405,72 |
| 424 | 319709,14 | 623404,99 |
| 425 | 319844,08 | 623382,50 |
| 426 | 319956,04 | 623270,44 |
| 427 | 320005,47 | 623281,96 |
| 428 | 320046,48 | 623301,81 |
| 429 | 320054,42 | 623389,12 |
| 430 | 320067,65 | 623401,02 |
| 431 | 320082,20 | 623407,64 |
| 432 | 320077,57 | 623445,34 |
| 433 | 320014,07 | 623504,87 |
| 434 | 319959,83 | 623539,27 |
| 435 | 319938,67 | 623584,25 |
| 436 | 319865,91 | 623660,98 |
| 437 | 319805,05 | 623727,12 |
| 438 | 319770,66 | 623768,13 |
| 439 | 319738,91 | 623809,14 |
| 440 | 319725,68 | 623881,91 |
| 441 | 319699,22 | 623950,70 |
| 442 | 319695,25 | 623983,77 |
| 443 | 319639,69 | 624041,98 |

3) granica trzeciej enklawy obszaru

| Numer punktu załamania granicy | Współrzędne punktów załamania granicy (PL-1992) ²⁾ | |
|-----------------------------------|---|-----------|
| | X | Y |
| 1 | 2 | 3 |
| 1 | 326704,61 | 624282,20 |
| 2 | 326637,68 | 624300,95 |
| 3 | 326642,97 | 624249,36 |
| 4 | 326629,75 | 624220,26 |
| 5 | 326591,38 | 624245,39 |

| 1 | 2 | 3 |
|----|-----------|-----------|
| 6 | 326537,14 | 624267,88 |
| 7 | 326484,22 | 624278,46 |
| 8 | 326441,89 | 624281,11 |
| 9 | 326391,62 | 624296,99 |
| 10 | 326347,96 | 624307,57 |
| 11 | 326285,79 | 624331,38 |
| 12 | 326203,77 | 624384,30 |
| 13 | 326157,46 | 624410,76 |
| 14 | 326109,84 | 624458,38 |
| 15 | 326071,47 | 624506,01 |
| 16 | 326019,88 | 624539,08 |
| 17 | 325989,45 | 624589,35 |
| 18 | 325935,21 | 624685,92 |
| 19 | 325874,72 | 624629,45 |
| 20 | 325867,76 | 624613,81 |
| 21 | 325865,95 | 624595,12 |
| 22 | 325865,35 | 624577,03 |
| 23 | 325864,14 | 624561,96 |
| 24 | 325857,51 | 624543,27 |
| 25 | 325849,07 | 624526,99 |
| 26 | 325838,22 | 624502,27 |
| 27 | 325829,18 | 624485,39 |
| 28 | 325839,88 | 624469,99 |
| 29 | 325894,20 | 624416,19 |
| 30 | 325960,97 | 624448,11 |
| 31 | 325952,57 | 624389,38 |
| 32 | 326006,65 | 624421,34 |
| 33 | 326034,43 | 624443,83 |
| 34 | 326062,21 | 624442,51 |
| 35 | 326102,20 | 624402,55 |
| 36 | 326162,85 | 624346,14 |
| 37 | 326218,29 | 624294,57 |
| 38 | 326335,40 | 624278,40 |
| 39 | 326434,30 | 624233,47 |
| 40 | 326477,96 | 624212,37 |
| 41 | 326519,99 | 624186,19 |
| 42 | 326631,90 | 624145,38 |
| 43 | 326641,94 | 624138,68 |

| 1 | 2 | 3 |
|----|-----------|-----------|
| 44 | 326670,28 | 624130,18 |
| 45 | 326682,87 | 624126,29 |
| 46 | 326682,85 | 624125,66 |
| 47 | 326683,78 | 624126,01 |
| 48 | 326691,97 | 624129,08 |
| 49 | 326691,97 | 624119,01 |
| 50 | 326704,66 | 624089,15 |
| 51 | 326710,00 | 624076,58 |
| 52 | 326714,41 | 624050,92 |
| 53 | 326736,90 | 623972,87 |
| 54 | 326768,00 | 623886,13 |
| 55 | 326794,59 | 623827,58 |
| 56 | 326806,82 | 623786,81 |
| 57 | 326818,53 | 623757,61 |
| 58 | 326844,44 | 623693,94 |
| 59 | 326882,61 | 623640,91 |
| 60 | 326927,15 | 623581,00 |
| 61 | 326947,79 | 623529,72 |
| 62 | 326970,08 | 623501,53 |
| 63 | 326976,41 | 623496,00 |
| 64 | 326992,11 | 623482,32 |
| 65 | 327019,21 | 623458,69 |
| 66 | 327036,61 | 623435,19 |
| 67 | 327071,68 | 623402,42 |
| 68 | 327140,64 | 623353,84 |
| 69 | 327148,56 | 623339,11 |
| 70 | 327159,63 | 623318,51 |
| 71 | 327172,39 | 623311,56 |
| 72 | 327197,01 | 623312,28 |
| 73 | 327208,32 | 623322,91 |
| 74 | 327228,09 | 623341,48 |
| 75 | 327248,82 | 623360,95 |
| 76 | 327301,02 | 623403,25 |
| 77 | 327328,64 | 623425,63 |
| 78 | 327339,79 | 623439,32 |
| 79 | 327347,29 | 623451,15 |
| 80 | 327358,90 | 623465,42 |
| 81 | 327371,91 | 623481,40 |

| 1 | 2 | 3 |
|----|-----------|-----------|
| 82 | 327340,01 | 623546,19 |
| 83 | 327243,93 | 623741,36 |
| 84 | 327118,89 | 623995,35 |
| 85 | 327032,70 | 624178,07 |
| 86 | 327018,44 | 624203,87 |
| 87 | 326970,81 | 624195,10 |
| 88 | 326929,51 | 624200,25 |
| 89 | 326886,32 | 624187,24 |
| 90 | 326826,42 | 624187,20 |
| 91 | 326742,78 | 624228,03 |
| 92 | 326704,61 | 624282,20 |

4) granica czwartej enklawy obszaru³⁾

| Numer punktu załamania granicy | Współrzędne punktów załamania granicy (PL-1992) ²⁾ | |
|-----------------------------------|---|-----------|
| | X | Y |
| 1 | 2 | 3 |
| 1 | 330717,28 | 632825,81 |
| 2 | 330711,35 | 632875,77 |
| 3 | 330714,74 | 632891,01 |
| 4 | 330610,60 | 632918,10 |
| 5 | 330498,84 | 632943,50 |
| 6 | 330474,29 | 632910,48 |
| 7 | 330450,58 | 632880,00 |
| 8 | 330427,72 | 632854,60 |
| 9 | 330472,59 | 632839,36 |
| 10 | 330498,84 | 632835,97 |
| 11 | 330492,91 | 632795,33 |
| 12 | 330490,37 | 632665,79 |
| 13 | 330484,45 | 632606,53 |
| 14 | 330473,44 | 632532,02 |
| 15 | 330414,17 | 632465,13 |
| 16 | 330343,05 | 632394,01 |
| 17 | 330284,63 | 632318,66 |
| 18 | 330278,71 | 632288,18 |
| 19 | 330253,30 | 632240,76 |
| 20 | 330205,04 | 632183,19 |

³⁾ W czwartej enklawie specjalnego obszaru ochrony siedlisk Lasy Cisowsko-Orłowińskie (PLH260040) występuje sześć wyłączeń terenu spod ochrony.

| 1 | 2 | 3 |
|----|-----------|-----------|
| 21 | 330159,32 | 632139,16 |
| 22 | 330071,27 | 632166,26 |
| 23 | 330057,72 | 632201,82 |
| 24 | 330034,02 | 632245,84 |
| 25 | 329984,91 | 632269,55 |
| 26 | 329961,20 | 632274,63 |
| 27 | 329944,27 | 632218,75 |
| 28 | 329995,92 | 632198,43 |
| 29 | 330018,78 | 632161,18 |
| 30 | 330043,33 | 632112,92 |
| 31 | 330051,80 | 632064,66 |
| 32 | 330043,33 | 632043,49 |
| 33 | 330034,02 | 631990,15 |
| 34 | 329985,76 | 631922,42 |
| 35 | 329965,44 | 631880,93 |
| 36 | 329940,88 | 631883,47 |
| 37 | 329898,55 | 631872,46 |
| 38 | 329885,00 | 631826,74 |
| 39 | 329881,62 | 631772,56 |
| 40 | 329876,54 | 631742,92 |
| 41 | 329844,36 | 631697,20 |
| 42 | 329822,35 | 631625,24 |
| 43 | 329796,95 | 631554,12 |
| 44 | 329783,40 | 631515,17 |
| 45 | 329807,96 | 631506,70 |
| 46 | 329774,94 | 631449,13 |
| 47 | 329736,84 | 631426,27 |
| 48 | 329716,52 | 631383,09 |
| 49 | 329698,74 | 631384,78 |
| 50 | 329698,74 | 631344,99 |
| 51 | 329695,35 | 631279,80 |
| 52 | 329691,12 | 631200,21 |
| 53 | 329684,34 | 631157,88 |
| 54 | 329652,17 | 631178,20 |
| 55 | 329636,93 | 631117,24 |
| 56 | 329625,08 | 631079,98 |
| 57 | 329619,15 | 631057,97 |
| 58 | 329615,76 | 631046,12 |

| 1 | 2 | 3 |
|----|-----------|-----------|
| 59 | 329614,92 | 631013,94 |
| 60 | 329593,75 | 630975,84 |
| 61 | 329565,81 | 630962,30 |
| 62 | 329540,41 | 630963,99 |
| 63 | 329509,08 | 630975,00 |
| 64 | 329495,54 | 630959,76 |
| 65 | 329481,99 | 630912,34 |
| 66 | 329530,25 | 630888,64 |
| 67 | 329516,70 | 630849,69 |
| 68 | 329496,38 | 630853,08 |
| 69 | 329418,49 | 630875,94 |
| 70 | 329410,02 | 630851,38 |
| 71 | 329430,34 | 630828,52 |
| 72 | 329406,64 | 630803,12 |
| 73 | 329403,25 | 630761,64 |
| 74 | 329421,03 | 630738,77 |
| 75 | 329392,24 | 630726,07 |
| 76 | 329352,45 | 630735,39 |
| 77 | 329322,82 | 630715,91 |
| 78 | 329320,28 | 630687,13 |
| 79 | 329314,35 | 630664,27 |
| 80 | 329288,95 | 630621,93 |
| 81 | 329227,14 | 630581,29 |
| 82 | 329183,96 | 630605,85 |
| 83 | 329179,73 | 630605,85 |
| 84 | 329141,63 | 630544,89 |
| 85 | 329125,54 | 630508,48 |
| 86 | 329136,55 | 630489,01 |
| 87 | 329092,52 | 630391,64 |
| 88 | 329063,74 | 630345,07 |
| 89 | 329052,73 | 630335,76 |
| 90 | 329018,02 | 630341,69 |
| 91 | 328963,83 | 630311,21 |
| 92 | 328921,50 | 630284,96 |
| 93 | 328857,15 | 630255,33 |
| 94 | 328840,22 | 630235,85 |
| 95 | 328832,60 | 630194,37 |
| 96 | 328808,89 | 630142,72 |

| 1 | 2 | 3 |
|-----|-----------|-----------|
| 97 | 328781,80 | 630096,15 |
| 98 | 328758,09 | 630078,37 |
| 99 | 328731,00 | 630066,52 |
| 100 | 328709,83 | 630048,74 |
| 101 | 328686,97 | 630041,97 |
| 102 | 328653,10 | 630033,50 |
| 103 | 328626,01 | 630033,50 |
| 104 | 328618,39 | 630003,02 |
| 105 | 328664,11 | 629962,38 |
| 106 | 328653,10 | 629917,51 |
| 107 | 328647,17 | 629903,11 |
| 108 | 328625,16 | 629917,51 |
| 109 | 328554,89 | 629970,85 |
| 110 | 328499,47 | 630012,09 |
| 111 | 328507,02 | 630018,55 |
| 112 | 328600,78 | 630097,17 |
| 113 | 328684,44 | 630176,50 |
| 114 | 328762,34 | 630243,58 |
| 115 | 328820,76 | 630294,06 |
| 116 | 328918,84 | 630379,17 |
| 117 | 328958,51 | 630417,40 |
| 118 | 329106,03 | 630541,15 |
| 119 | 329090,98 | 630750,59 |
| 120 | 329087,08 | 630805,44 |
| 121 | 329127,99 | 630900,93 |
| 122 | 329077,51 | 630946,22 |
| 123 | 329073,38 | 631006,06 |
| 124 | 329015,20 | 631031,23 |
| 125 | 328934,71 | 631153,79 |
| 126 | 328905,86 | 631151,62 |
| 127 | 328886,39 | 631140,08 |
| 128 | 328841,67 | 631126,38 |
| 129 | 328830,01 | 631110,72 |
| 130 | 328781,92 | 631131,44 |
| 131 | 328761,15 | 631201,97 |
| 132 | 328707,93 | 631382,33 |
| 133 | 328696,64 | 631420,47 |
| 134 | 328661,95 | 631537,66 |

| 1 | 2 | 3 |
|-----|-----------|-----------|
| 135 | 328624,15 | 631665,26 |
| 136 | 328587,96 | 631787,98 |
| 137 | 328482,45 | 632147,35 |
| 138 | 328417,99 | 632368,26 |
| 139 | 328241,38 | 632312,80 |
| 140 | 328104,43 | 632270,51 |
| 141 | 327910,36 | 632210,47 |
| 142 | 327827,41 | 632493,12 |
| 143 | 327720,10 | 632853,67 |
| 144 | 327673,76 | 633011,77 |
| 145 | 327617,19 | 633205,01 |
| 146 | 327555,94 | 633420,81 |
| 147 | 327583,29 | 633428,93 |
| 148 | 327769,57 | 633484,22 |
| 149 | 327982,08 | 633547,16 |
| 150 | 328065,20 | 633572,15 |
| 151 | 328068,99 | 633573,13 |
| 152 | 328046,35 | 633613,93 |
| 153 | 327963,18 | 633753,78 |
| 154 | 327874,31 | 633903,24 |
| 155 | 327687,25 | 634220,05 |
| 156 | 327479,69 | 634559,28 |
| 157 | 327368,91 | 634743,72 |
| 158 | 327282,29 | 634887,93 |
| 159 | 327226,55 | 634981,68 |
| 160 | 327157,24 | 635098,26 |
| 161 | 327092,40 | 635207,31 |
| 162 | 327364,30 | 635292,14 |
| 163 | 327326,73 | 635333,65 |
| 164 | 327285,56 | 635379,13 |
| 165 | 327261,03 | 635429,19 |
| 166 | 327237,13 | 635477,95 |
| 167 | 327190,45 | 635532,54 |
| 168 | 327161,36 | 635566,57 |
| 169 | 327131,23 | 635601,97 |
| 170 | 327110,80 | 635625,98 |
| 171 | 327170,33 | 635643,45 |
| 172 | 327142,19 | 635660,90 |

| 1 | 2 | 3 |
|-----|-----------|-----------|
| 173 | 327150,84 | 635714,23 |
| 174 | 327139,39 | 635741,33 |
| 175 | 327129,03 | 635765,83 |
| 176 | 327129,72 | 635792,84 |
| 177 | 327120,02 | 635807,38 |
| 178 | 327080,20 | 635826,08 |
| 179 | 327048,64 | 635815,94 |
| 180 | 327064,37 | 635867,37 |
| 181 | 327067,08 | 635902,24 |
| 182 | 327064,04 | 635934,12 |
| 183 | 327057,47 | 635968,93 |
| 184 | 327040,05 | 636006,32 |
| 185 | 327017,80 | 636038,11 |
| 186 | 327002,72 | 636059,67 |
| 187 | 326940,94 | 636142,52 |
| 188 | 326798,23 | 636333,47 |
| 189 | 326748,21 | 636407,78 |
| 190 | 326745,81 | 636411,72 |
| 191 | 326726,80 | 636442,99 |
| 192 | 326777,24 | 636450,48 |
| 193 | 326777,25 | 636450,59 |
| 194 | 326799,16 | 636665,36 |
| 195 | 326803,96 | 636710,01 |
| 196 | 326834,36 | 637011,10 |
| 197 | 326846,93 | 637144,48 |
| 198 | 326873,10 | 637416,08 |
| 199 | 326878,04 | 637462,45 |
| 200 | 326859,86 | 637500,67 |
| 201 | 326844,88 | 637529,52 |
| 202 | 326835,10 | 637559,61 |
| 203 | 326833,80 | 637581,23 |
| 204 | 326833,52 | 637594,46 |
| 205 | 326841,67 | 637610,07 |
| 206 | 326875,33 | 637619,52 |
| 207 | 326869,92 | 637654,93 |
| 208 | 326876,15 | 637660,64 |
| 209 | 326898,20 | 637680,86 |
| 210 | 326914,70 | 637699,29 |

| 1 | 2 | 3 |
|-----|-----------|-----------|
| 211 | 326944,11 | 637700,06 |
| 212 | 326938,00 | 637758,49 |
| 213 | 326892,93 | 637758,49 |
| 214 | 326856,27 | 637783,70 |
| 215 | 326838,53 | 637825,41 |
| 216 | 326719,14 | 637827,74 |
| 217 | 326663,06 | 637828,01 |
| 218 | 326632,68 | 637909,51 |
| 219 | 326666,88 | 637929,56 |
| 220 | 326685,17 | 637949,88 |
| 221 | 326691,27 | 637988,49 |
| 222 | 326696,68 | 638027,78 |
| 223 | 326698,04 | 638050,81 |
| 224 | 326678,40 | 638107,02 |
| 225 | 326648,59 | 638141,57 |
| 226 | 326624,89 | 638151,05 |
| 227 | 326599,15 | 638175,44 |
| 228 | 326574,76 | 638202,53 |
| 229 | 326551,74 | 638224,88 |
| 230 | 326525,32 | 638242,49 |
| 231 | 326512,15 | 638237,16 |
| 232 | 326474,05 | 638282,87 |
| 233 | 326415,25 | 638354,84 |
| 234 | 326423,72 | 638389,47 |
| 235 | 326446,75 | 638447,72 |
| 236 | 326479,26 | 638524,94 |
| 237 | 326513,80 | 638586,58 |
| 238 | 326545,64 | 638646,18 |
| 239 | 326539,17 | 638661,10 |
| 240 | 326593,51 | 638692,90 |
| 241 | 326606,71 | 638700,62 |
| 242 | 326650,87 | 638726,46 |
| 243 | 326740,14 | 638778,71 |
| 244 | 326797,65 | 638393,14 |
| 245 | 327230,30 | 638392,33 |
| 246 | 327230,88 | 638608,23 |
| 247 | 327201,43 | 638597,28 |
| 248 | 327188,43 | 638610,28 |

| 1 | 2 | 3 |
|-----|-----------|-----------|
| 249 | 327210,10 | 638708,65 |
| 250 | 327230,47 | 638708,42 |
| 251 | 327231,14 | 638986,62 |
| 252 | 327113,09 | 639095,45 |
| 253 | 327008,30 | 639192,16 |
| 254 | 327011,65 | 639204,98 |
| 255 | 327010,97 | 639226,66 |
| 256 | 327054,32 | 639241,56 |
| 257 | 327047,54 | 639278,14 |
| 258 | 327032,64 | 639288,97 |
| 259 | 327049,58 | 639343,84 |
| 260 | 327078,02 | 639326,90 |
| 261 | 327080,73 | 639343,16 |
| 262 | 327068,54 | 639362,80 |
| 263 | 327084,80 | 639412,25 |
| 264 | 327122,73 | 639390,57 |
| 265 | 327167,43 | 639385,16 |
| 266 | 327187,75 | 639455,60 |
| 267 | 327182,33 | 639471,85 |
| 268 | 327217,56 | 639490,14 |
| 269 | 327207,40 | 639517,24 |
| 270 | 327197,91 | 639539,59 |
| 271 | 327162,01 | 639530,10 |
| 272 | 327109,18 | 639514,53 |
| 273 | 327107,15 | 639532,14 |
| 274 | 327112,57 | 639561,26 |
| 275 | 327122,73 | 639590,39 |
| 276 | 327126,79 | 639601,90 |
| 277 | 327115,96 | 639627,64 |
| 278 | 327092,25 | 639637,12 |
| 279 | 327074,64 | 639631,03 |
| 280 | 327063,80 | 639629,00 |
| 281 | 327061,09 | 639654,06 |
| 282 | 327068,54 | 639666,93 |
| 283 | 327066,51 | 639688,60 |
| 284 | 327061,09 | 639710,28 |
| 285 | 327036,03 | 639723,15 |
| 286 | 327016,39 | 639731,95 |

| 1 | 2 | 3 |
|-----|-----------|-----------|
| 287 | 326996,74 | 639731,27 |
| 288 | 326987,94 | 639748,21 |
| 289 | 326986,70 | 639772,87 |
| 290 | 327038,73 | 639784,01 |
| 291 | 327069,95 | 639796,65 |
| 292 | 327107,11 | 639805,57 |
| 293 | 327094,47 | 639841,99 |
| 294 | 327062,51 | 639835,30 |
| 295 | 327032,78 | 639827,87 |
| 296 | 327030,55 | 639841,99 |
| 297 | 327064,00 | 639848,68 |
| 298 | 327057,31 | 639893,28 |
| 299 | 327094,47 | 639911,11 |
| 300 | 327094,47 | 639934,90 |
| 301 | 327034,27 | 639924,49 |
| 302 | 327020,89 | 639951,99 |
| 303 | 327014,94 | 639975,04 |
| 304 | 327038,73 | 639989,90 |
| 305 | 327040,96 | 640020,38 |
| 306 | 327019,40 | 640068,69 |
| 307 | 327061,77 | 640084,30 |
| 308 | 327049,88 | 640131,12 |
| 309 | 327026,84 | 640154,16 |
| 310 | 327015,69 | 640151,93 |
| 311 | 326999,34 | 640200,99 |
| 312 | 326892,30 | 640171,26 |
| 313 | 326877,44 | 640179,44 |
| 314 | 326858,11 | 640225,52 |
| 315 | 326881,90 | 640237,41 |
| 316 | 326890,82 | 640243,36 |
| 317 | 326893,79 | 640270,86 |
| 318 | 326886,36 | 640278,29 |
| 319 | 326867,03 | 640272,34 |
| 320 | 326851,42 | 640292,41 |
| 321 | 326838,05 | 640312,48 |
| 322 | 326818,64 | 640339,76 |
| 323 | 326850,68 | 640360,05 |
| 324 | 326868,52 | 640400,19 |

| 1 | 2 | 3 |
|-----|-----------|-----------|
| 325 | 326982,98 | 640443,30 |
| 326 | 326982,98 | 640466,34 |
| 327 | 326951,77 | 640469,31 |
| 328 | 326978,52 | 640512,42 |
| 329 | 326981,50 | 640531,00 |
| 330 | 327130,89 | 640574,11 |
| 331 | 327168,06 | 640597,15 |
| 332 | 327199,28 | 640643,98 |
| 333 | 327164,34 | 640678,91 |
| 334 | 327147,25 | 640720,54 |
| 335 | 327203,74 | 640734,66 |
| 336 | 327196,30 | 640743,58 |
| 337 | 327144,27 | 640741,35 |
| 338 | 327116,03 | 640731,69 |
| 339 | 327085,55 | 640716,08 |
| 340 | 327071,43 | 640736,89 |
| 341 | 327096,70 | 640764,39 |
| 342 | 327081,84 | 640787,43 |
| 343 | 327052,85 | 640811,96 |
| 344 | 327037,24 | 640826,82 |
| 345 | 327035,01 | 640858,79 |
| 346 | 327031,30 | 640889,26 |
| 347 | 327006,02 | 640881,83 |
| 348 | 326995,62 | 640894,46 |
| 349 | 326985,21 | 640914,53 |
| 350 | 326978,24 | 640924,61 |
| 351 | 327097,95 | 641362,11 |
| 352 | 327089,41 | 641361,60 |
| 353 | 326945,26 | 641282,86 |
| 354 | 326779,78 | 641192,49 |
| 355 | 326504,16 | 641041,95 |
| 356 | 326429,12 | 641254,90 |
| 357 | 326401,97 | 641331,92 |
| 358 | 326385,37 | 641379,03 |
| 359 | 326381,59 | 641389,59 |
| 360 | 326380,44 | 641392,51 |
| 361 | 326393,95 | 641400,19 |
| 362 | 326404,62 | 641419,37 |

| 1 | 2 | 3 |
|-----|-----------|-----------|
| 363 | 326417,77 | 641434,58 |
| 364 | 326425,62 | 641529,31 |
| 365 | 326379,44 | 641552,67 |
| 366 | 326368,02 | 641558,28 |
| 367 | 326359,35 | 641581,62 |
| 368 | 326453,07 | 641653,84 |
| 369 | 326503,76 | 641763,83 |
| 370 | 326402,33 | 641775,14 |
| 371 | 325939,40 | 641817,60 |
| 372 | 325775,20 | 641832,66 |
| 373 | 325655,79 | 641843,61 |
| 374 | 325658,74 | 641636,88 |
| 375 | 325658,14 | 641517,40 |
| 376 | 325654,14 | 641460,90 |
| 377 | 325652,17 | 641441,64 |
| 378 | 325649,55 | 641425,69 |
| 379 | 325622,51 | 641428,24 |
| 380 | 325060,54 | 641483,37 |
| 381 | 325072,42 | 641871,87 |
| 382 | 325068,20 | 641881,62 |
| 383 | 325050,97 | 641899,13 |
| 384 | 325010,58 | 641940,19 |
| 385 | 324982,14 | 641969,11 |
| 386 | 324948,59 | 642009,99 |
| 387 | 324935,50 | 642025,93 |
| 388 | 324905,81 | 642043,50 |
| 389 | 324772,57 | 642122,32 |
| 390 | 324688,27 | 642095,56 |
| 391 | 324557,45 | 641998,54 |
| 392 | 324550,68 | 641930,93 |
| 393 | 324543,81 | 641862,32 |
| 394 | 324542,10 | 641845,21 |
| 395 | 324543,27 | 641813,27 |
| 396 | 324546,45 | 641754,18 |
| 397 | 324547,82 | 641728,75 |
| 398 | 324549,92 | 641683,03 |
| 399 | 324547,00 | 641621,27 |
| 400 | 324544,99 | 641578,73 |

| 1 | 2 | 3 |
|-----|-----------|-----------|
| 401 | 324543,33 | 641532,96 |
| 402 | 324541,44 | 641488,81 |
| 403 | 324539,48 | 641443,07 |
| 404 | 324538,89 | 641429,41 |
| 405 | 324520,14 | 641391,39 |
| 406 | 324788,40 | 641222,74 |
| 407 | 324798,07 | 641265,93 |
| 408 | 324960,05 | 641162,21 |
| 409 | 324978,20 | 641150,59 |
| 410 | 325045,83 | 641142,49 |
| 411 | 325080,74 | 641138,31 |
| 412 | 325187,76 | 641125,48 |
| 413 | 325158,63 | 641107,46 |
| 414 | 325124,73 | 641082,97 |
| 415 | 325350,64 | 640843,49 |
| 416 | 325439,26 | 640749,24 |
| 417 | 325502,42 | 640686,06 |
| 418 | 325590,66 | 640593,75 |
| 419 | 325752,34 | 640424,28 |
| 420 | 325779,27 | 640396,47 |
| 421 | 325914,35 | 640255,18 |
| 422 | 325923,68 | 640182,80 |
| 423 | 325631,31 | 640193,69 |
| 424 | 325698,10 | 640071,12 |
| 425 | 325752,25 | 640082,36 |
| 426 | 325783,22 | 640097,09 |
| 427 | 325807,93 | 640108,84 |
| 428 | 325835,50 | 640114,52 |
| 429 | 325861,40 | 640089,97 |
| 430 | 325875,56 | 640053,25 |
| 431 | 325841,94 | 640037,32 |
| 432 | 325849,28 | 640005,39 |
| 433 | 325853,44 | 639987,32 |
| 434 | 325857,42 | 639919,19 |
| 435 | 325879,43 | 639854,92 |
| 436 | 325884,64 | 639831,56 |
| 437 | 325903,97 | 639754,00 |
| 438 | 325918,48 | 639702,84 |

| 1 | 2 | 3 |
|-----|-----------|-----------|
| 439 | 325948,12 | 639679,39 |
| 440 | 325936,43 | 639651,56 |
| 441 | 325843,99 | 639598,96 |
| 442 | 325727,63 | 639532,76 |
| 443 | 325496,71 | 639401,39 |
| 444 | 325362,76 | 639327,69 |
| 445 | 325142,01 | 639397,80 |
| 446 | 325071,38 | 639420,63 |
| 447 | 324967,38 | 639450,47 |
| 448 | 324807,44 | 639495,22 |
| 449 | 324787,32 | 639571,79 |
| 450 | 324756,40 | 639689,79 |
| 451 | 324722,04 | 639821,66 |
| 452 | 324672,17 | 640010,06 |
| 453 | 324652,96 | 640082,64 |
| 454 | 324618,41 | 640213,38 |
| 455 | 324607,41 | 640254,98 |
| 456 | 324574,95 | 640376,21 |
| 457 | 324693,61 | 640443,40 |
| 458 | 324684,31 | 640524,75 |
| 459 | 324695,46 | 640565,06 |
| 460 | 324692,42 | 640578,76 |
| 461 | 324698,18 | 640610,59 |
| 462 | 324701,67 | 640643,13 |
| 463 | 324703,45 | 640690,06 |
| 464 | 324758,72 | 640722,01 |
| 465 | 324749,47 | 640759,50 |
| 466 | 324942,17 | 640862,00 |
| 467 | 324916,20 | 640921,96 |
| 468 | 324891,15 | 640963,38 |
| 469 | 324876,10 | 640983,55 |
| 470 | 324850,62 | 641014,83 |
| 471 | 324834,02 | 641027,58 |
| 472 | 324812,21 | 641044,32 |
| 473 | 324798,74 | 641055,44 |
| 474 | 324766,22 | 641082,29 |
| 475 | 324747,11 | 641099,06 |
| 476 | 324734,94 | 641105,86 |

| 1 | 2 | 3 |
|-----|-----------|-----------|
| 477 | 324717,41 | 641109,95 |
| 478 | 324687,84 | 641114,06 |
| 479 | 324656,20 | 641120,83 |
| 480 | 324643,62 | 641127,24 |
| 481 | 324622,02 | 641148,48 |
| 482 | 324613,45 | 641159,08 |
| 483 | 324600,26 | 641183,68 |
| 484 | 324588,27 | 641206,04 |
| 485 | 324578,70 | 641223,89 |
| 486 | 324568,90 | 641236,56 |
| 487 | 324538,94 | 641261,69 |
| 488 | 324495,66 | 641296,54 |
| 489 | 324488,16 | 641302,28 |
| 490 | 324549,07 | 641193,67 |
| 491 | 324555,95 | 641196,91 |
| 492 | 324588,74 | 641120,41 |
| 493 | 324571,33 | 641116,77 |
| 494 | 324580,06 | 641107,18 |
| 495 | 324591,98 | 641094,10 |
| 496 | 324594,07 | 641089,01 |
| 497 | 324598,45 | 641078,32 |
| 498 | 324613,83 | 641076,70 |
| 499 | 324629,21 | 641024,89 |
| 500 | 324624,76 | 641005,06 |
| 501 | 324555,14 | 641021,25 |
| 502 | 324525,48 | 641085,93 |
| 503 | 324497,92 | 641074,34 |
| 504 | 324506,51 | 641032,51 |
| 505 | 324485,63 | 641036,61 |
| 506 | 324454,08 | 641059,92 |
| 507 | 324454,57 | 641081,29 |
| 508 | 324379,35 | 641091,23 |
| 509 | 324283,90 | 641101,75 |
| 510 | 324185,81 | 641112,67 |
| 511 | 324080,01 | 641124,01 |
| 512 | 323997,34 | 641133,06 |
| 513 | 323855,74 | 641148,86 |
| 514 | 323761,06 | 641159,39 |

| 1 | 2 | 3 |
|-----|-----------|-----------|
| 515 | 323732,59 | 641181,72 |
| 516 | 323712,13 | 641198,88 |
| 517 | 323711,47 | 641218,02 |
| 518 | 323722,03 | 641237,16 |
| 519 | 323737,21 | 641249,70 |
| 520 | 323735,89 | 641278,74 |
| 521 | 323704,87 | 641294,58 |
| 522 | 323673,19 | 641332,20 |
| 523 | 323659,99 | 641355,30 |
| 524 | 323657,42 | 641409,93 |
| 525 | 323636,61 | 641451,52 |
| 526 | 323624,06 | 641476,59 |
| 527 | 323604,86 | 641514,96 |
| 528 | 323589,56 | 641549,42 |
| 529 | 323581,04 | 641568,60 |
| 530 | 323560,11 | 641556,57 |
| 531 | 323544,71 | 641553,40 |
| 532 | 323533,87 | 641557,73 |
| 533 | 323514,81 | 641563,37 |
| 534 | 323501,77 | 641554,06 |
| 535 | 323489,44 | 641545,25 |
| 536 | 323482,74 | 641524,01 |
| 537 | 323476,30 | 641503,57 |
| 538 | 323474,26 | 641478,32 |
| 539 | 323469,71 | 641422,16 |
| 540 | 323468,60 | 641408,43 |
| 541 | 323456,82 | 641399,03 |
| 542 | 323443,06 | 641417,26 |
| 543 | 323438,68 | 641436,62 |
| 544 | 323430,54 | 641472,60 |
| 545 | 323423,15 | 641505,27 |
| 546 | 323413,08 | 641526,33 |
| 547 | 323411,15 | 641543,75 |
| 548 | 323394,09 | 641563,64 |
| 549 | 323369,55 | 641592,25 |
| 550 | 323335,75 | 641630,60 |
| 551 | 323316,15 | 641650,45 |
| 552 | 323289,30 | 641677,63 |

| 1 | 2 | 3 |
|-----|-----------|-----------|
| 553 | 323281,33 | 641693,64 |
| 554 | 323273,75 | 641708,85 |
| 555 | 323257,68 | 641716,12 |
| 556 | 323222,14 | 641728,03 |
| 557 | 323274,45 | 641646,00 |
| 558 | 323204,85 | 641631,93 |
| 559 | 323154,34 | 641657,19 |
| 560 | 323122,99 | 641592,74 |
| 561 | 323100,50 | 641565,74 |
| 562 | 323070,95 | 641530,26 |
| 563 | 323052,83 | 641559,87 |
| 564 | 323040,04 | 641580,77 |
| 565 | 323006,29 | 641611,03 |
| 566 | 322962,75 | 641611,03 |
| 567 | 322937,49 | 641636,89 |
| 568 | 322829,10 | 641554,26 |
| 569 | 322883,19 | 641463,63 |
| 570 | 322928,57 | 641386,93 |
| 571 | 323011,30 | 641247,25 |
| 572 | 322948,62 | 641192,19 |
| 573 | 322897,32 | 641147,14 |
| 574 | 322868,94 | 641176,58 |
| 575 | 322822,46 | 641189,86 |
| 576 | 322677,33 | 641071,30 |
| 577 | 322637,50 | 641092,17 |
| 578 | 322568,25 | 641176,58 |
| 579 | 322603,35 | 641209,78 |
| 580 | 322611,89 | 641204,09 |
| 581 | 322627,06 | 641214,52 |
| 582 | 322669,75 | 641205,04 |
| 583 | 322694,41 | 641225,91 |
| 584 | 322706,74 | 641219,27 |
| 585 | 322724,76 | 641224,96 |
| 586 | 322728,55 | 641241,08 |
| 587 | 322751,32 | 641255,31 |
| 588 | 322775,98 | 641265,74 |
| 589 | 322759,86 | 641281,87 |
| 590 | 322774,08 | 641303,69 |

| 1 | 2 | 3 |
|-----|-----------|-----------|
| 591 | 322762,70 | 641322,66 |
| 592 | 322742,78 | 641334,99 |
| 593 | 322706,74 | 641327,40 |
| 594 | 322673,54 | 641337,83 |
| 595 | 322644,14 | 641344,47 |
| 596 | 322655,52 | 641358,70 |
| 597 | 322639,39 | 641379,57 |
| 598 | 322607,14 | 641374,83 |
| 599 | 322559,72 | 641391,90 |
| 600 | 322529,36 | 641406,13 |
| 601 | 322511,34 | 641379,57 |
| 602 | 322493,32 | 641385,26 |
| 603 | 322470,56 | 641371,98 |
| 604 | 322455,38 | 641371,98 |
| 605 | 322429,77 | 641378,62 |
| 606 | 322335,87 | 641391,90 |
| 607 | 322315,00 | 641408,02 |
| 608 | 322289,39 | 641421,30 |
| 609 | 322268,52 | 641426,99 |
| 610 | 322240,06 | 641512,36 |
| 611 | 322226,78 | 641525,64 |
| 612 | 322215,40 | 641493,39 |
| 613 | 322198,33 | 641485,80 |
| 614 | 322210,66 | 641433,63 |
| 615 | 322184,10 | 641408,97 |
| 616 | 322198,33 | 641372,93 |
| 617 | 322181,26 | 641361,55 |
| 618 | 322162,29 | 641344,47 |
| 619 | 322130,98 | 641325,50 |
| 620 | 322150,90 | 641258,16 |
| 621 | 322162,29 | 641216,42 |
| 622 | 322134,78 | 641185,12 |
| 623 | 322135,73 | 641138,64 |
| 624 | 322151,85 | 641054,22 |
| 625 | 322172,72 | 641015,33 |
| 626 | 322166,08 | 640995,42 |
| 627 | 322146,16 | 640981,19 |
| 628 | 322142,37 | 640960,32 |

| 1 | 2 | 3 |
|-----|-----------|-----------|
| 629 | 322179,36 | 640946,09 |
| 630 | 322226,78 | 640986,88 |
| 631 | 322259,98 | 641011,54 |
| 632 | 322287,49 | 641044,74 |
| 633 | 322241,96 | 641143,39 |
| 634 | 322271,37 | 641160,46 |
| 635 | 322315,00 | 641180,38 |
| 636 | 322345,35 | 641146,23 |
| 637 | 322372,86 | 641121,57 |
| 638 | 322388,03 | 641132,95 |
| 639 | 322404,16 | 641110,19 |
| 640 | 322425,98 | 641120,62 |
| 641 | 322479,09 | 641046,64 |
| 642 | 322469,61 | 641020,08 |
| 643 | 322444,95 | 640990,67 |
| 644 | 322484,78 | 640937,56 |
| 645 | 322517,98 | 640879,70 |
| 646 | 322517,98 | 640860,73 |
| 647 | 322481,94 | 640835,12 |
| 648 | 322466,76 | 640823,73 |
| 649 | 322425,03 | 640825,63 |
| 650 | 322419,34 | 640803,81 |
| 651 | 322416,49 | 640783,90 |
| 652 | 322394,67 | 640760,18 |
| 653 | 322359,58 | 640751,65 |
| 654 | 322331,12 | 640733,62 |
| 655 | 322308,36 | 640738,37 |
| 656 | 322288,44 | 640731,73 |
| 657 | 322278,01 | 640716,55 |
| 658 | 322259,98 | 640726,04 |
| 659 | 322245,76 | 640716,55 |
| 660 | 322241,01 | 640696,63 |
| 661 | 322245,76 | 640669,12 |
| 662 | 322236,27 | 640644,46 |
| 663 | 322196,43 | 640625,49 |
| 664 | 322168,93 | 640604,62 |
| 665 | 322138,57 | 640576,17 |
| 666 | 322123,40 | 640564,79 |

| 1 | 2 | 3 |
|-----|-----------|-----------|
| 667 | 322087,35 | 640524,00 |
| 668 | 322106,32 | 640504,08 |
| 669 | 322101,58 | 640487,96 |
| 670 | 322083,56 | 640480,37 |
| 671 | 322053,21 | 640484,16 |
| 672 | 322041,82 | 640467,09 |
| 673 | 322080,03 | 640437,07 |
| 674 | 322162,97 | 640380,49 |
| 675 | 322251,89 | 640285,25 |
| 676 | 322276,49 | 640209,16 |
| 677 | 322291,74 | 640161,95 |
| 678 | 322315,95 | 640159,69 |
| 679 | 322320,69 | 640128,46 |
| 680 | 322323,53 | 640098,11 |
| 681 | 322326,38 | 640076,30 |
| 682 | 322302,67 | 640074,40 |
| 683 | 322300,77 | 640050,69 |
| 684 | 322290,34 | 640026,97 |
| 685 | 322285,59 | 639979,55 |
| 686 | 322295,08 | 639964,37 |
| 687 | 322274,21 | 639952,04 |
| 688 | 322258,09 | 639933,07 |
| 689 | 322192,64 | 639905,56 |
| 690 | 322198,33 | 639890,39 |
| 691 | 322254,29 | 639889,44 |
| 692 | 322271,37 | 639850,55 |
| 693 | 322293,18 | 639847,70 |
| 694 | 322299,82 | 639815,45 |
| 695 | 322297,92 | 639778,46 |
| 696 | 322272,31 | 639772,77 |
| 697 | 322251,45 | 639752,85 |
| 698 | 322243,86 | 639719,65 |
| 699 | 322238,17 | 639683,61 |
| 700 | 322224,89 | 639642,82 |
| 701 | 322224,89 | 639620,06 |
| 702 | 322292,23 | 639651,36 |
| 703 | 322333,02 | 639678,87 |
| 704 | 322358,63 | 639664,64 |

| 1 | 2 | 3 |
|-----|-----------|-----------|
| 705 | 322384,24 | 639643,77 |
| 706 | 322405,11 | 639638,08 |
| 707 | 322426,92 | 639629,54 |
| 708 | 322437,36 | 639596,34 |
| 709 | 322424,08 | 639583,06 |
| 710 | 322415,54 | 639553,66 |
| 711 | 322397,52 | 639547,02 |
| 712 | 322387,09 | 639529,95 |
| 713 | 322399,42 | 639466,40 |
| 714 | 322435,46 | 639441,73 |
| 715 | 322466,76 | 639432,25 |
| 716 | 322495,22 | 639436,04 |
| 717 | 322518,93 | 639447,43 |
| 718 | 322540,75 | 639447,43 |
| 719 | 322557,82 | 639438,89 |
| 720 | 322592,91 | 639460,70 |
| 721 | 322625,16 | 639480,62 |
| 722 | 322644,14 | 639491,06 |
| 723 | 322723,81 | 639450,27 |
| 724 | 322773,13 | 639421,81 |
| 725 | 322784,52 | 639376,29 |
| 726 | 322785,47 | 639362,06 |
| 727 | 322762,70 | 639339,29 |
| 728 | 322749,42 | 639320,32 |
| 729 | 322724,76 | 639333,60 |
| 730 | 322714,33 | 639350,68 |
| 731 | 322694,41 | 639356,37 |
| 732 | 322672,59 | 639363,96 |
| 733 | 322651,72 | 639387,67 |
| 734 | 322638,44 | 639410,43 |
| 735 | 322626,11 | 639418,02 |
| 736 | 322624,22 | 639393,36 |
| 737 | 322606,19 | 639383,87 |
| 738 | 322591,97 | 639371,54 |
| 739 | 322573,94 | 639352,57 |
| 740 | 322551,18 | 639331,71 |
| 741 | 322528,42 | 639319,37 |
| 742 | 322485,73 | 639314,63 |

| 1 | 2 | 3 |
|-----|-----------|-----------|
| 743 | 322487,63 | 639241,60 |
| 744 | 322525,57 | 639228,32 |
| 745 | 322611,89 | 639204,60 |
| 746 | 322603,35 | 639182,79 |
| 747 | 322583,43 | 639181,84 |
| 748 | 322578,69 | 639158,13 |
| 749 | 322580,58 | 639114,49 |
| 750 | 322615,68 | 638922,89 |
| 751 | 322637,50 | 638773,03 |
| 752 | 322656,47 | 638626,95 |
| 753 | 322648,88 | 638623,16 |
| 754 | 322654,57 | 638593,75 |
| 755 | 322669,75 | 638497,00 |
| 756 | 322677,33 | 638405,95 |
| 757 | 322694,41 | 638309,20 |
| 758 | 322715,27 | 638288,33 |
| 759 | 322692,51 | 638254,18 |
| 760 | 322720,97 | 638201,07 |
| 761 | 322724,76 | 638174,51 |
| 762 | 322714,33 | 638129,93 |
| 763 | 322677,33 | 638120,44 |
| 764 | 322678,28 | 638086,29 |
| 765 | 322687,77 | 638018,00 |
| 766 | 322683,02 | 638000,93 |
| 767 | 322674,49 | 637991,44 |
| 768 | 322695,36 | 637890,90 |
| 769 | 322723,81 | 637896,59 |
| 770 | 322733,30 | 637810,27 |
| 771 | 322715,27 | 637809,33 |
| 772 | 322702,94 | 637858,65 |
| 773 | 322683,97 | 637859,60 |
| 774 | 322690,61 | 637805,53 |
| 775 | 322683,02 | 637803,63 |
| 776 | 322687,77 | 637769,49 |
| 777 | 322677,33 | 637741,98 |
| 778 | 322657,41 | 637737,24 |
| 779 | 322653,62 | 637700,24 |
| 780 | 322693,46 | 637694,55 |

| 1 | 2 | 3 |
|-----|-----------|-----------|
| 781 | 322726,66 | 637703,09 |
| 782 | 322732,35 | 637684,12 |
| 783 | 322763,65 | 637671,79 |
| 784 | 322757,01 | 637646,18 |
| 785 | 322728,55 | 637631,95 |
| 786 | 322710,32 | 637622,14 |
| 787 | 322667,30 | 637616,23 |
| 788 | 322661,95 | 637580,65 |
| 789 | 322681,73 | 637586,57 |
| 790 | 322686,02 | 637556,73 |
| 791 | 322774,27 | 637567,48 |
| 792 | 322780,72 | 637525,72 |
| 793 | 322805,38 | 637527,61 |
| 794 | 322825,30 | 637525,72 |
| 795 | 322828,15 | 637477,34 |
| 796 | 322750,37 | 637459,32 |
| 797 | 322731,40 | 637486,83 |
| 798 | 322713,38 | 637488,72 |
| 799 | 322666,90 | 637476,39 |
| 800 | 322671,64 | 637455,53 |
| 801 | 322652,67 | 637447,94 |
| 802 | 322658,36 | 637419,48 |
| 803 | 322684,92 | 637388,18 |
| 804 | 322737,93 | 637358,33 |
| 805 | 322743,28 | 637264,89 |
| 806 | 322802,61 | 637287,46 |
| 807 | 322831,94 | 637236,42 |
| 808 | 322851,86 | 637209,86 |
| 809 | 322863,24 | 637185,20 |
| 810 | 322871,78 | 637143,46 |
| 811 | 322892,65 | 637120,70 |
| 812 | 322939,13 | 637085,60 |
| 813 | 322970,43 | 637044,82 |
| 814 | 323000,78 | 637034,38 |
| 815 | 323004,57 | 637046,71 |
| 816 | 323051,05 | 637032,48 |
| 817 | 323072,87 | 637035,33 |
| 818 | 323082,35 | 637021,10 |

| 1 | 2 | 3 |
|-----|-----------|-----------|
| 819 | 323082,35 | 636968,93 |
| 820 | 323095,63 | 636939,53 |
| 821 | 323108,91 | 636902,54 |
| 822 | 323117,45 | 636867,44 |
| 823 | 323143,06 | 636845,62 |
| 824 | 323172,46 | 636842,78 |
| 825 | 323205,66 | 636813,38 |
| 826 | 323243,60 | 636808,63 |
| 827 | 323284,39 | 636820,96 |
| 828 | 323306,21 | 636852,26 |
| 829 | 323311,90 | 636876,93 |
| 830 | 323336,56 | 636888,31 |
| 831 | 323364,06 | 636898,74 |
| 832 | 323382,09 | 636913,92 |
| 833 | 323399,16 | 636957,55 |
| 834 | 323380,13 | 637048,96 |
| 835 | 323402,95 | 637073,27 |
| 836 | 323416,23 | 637112,16 |
| 837 | 323433,31 | 637180,45 |
| 838 | 323439,95 | 637210,81 |
| 839 | 323449,43 | 637235,47 |
| 840 | 323450,38 | 637266,77 |
| 841 | 323453,23 | 637316,09 |
| 842 | 323463,66 | 637350,24 |
| 843 | 323465,56 | 637393,87 |
| 844 | 323457,02 | 637435,61 |
| 845 | 323443,40 | 637455,11 |
| 846 | 323439,39 | 637479,19 |
| 847 | 323424,77 | 637506,75 |
| 848 | 323397,26 | 637514,33 |
| 849 | 323385,88 | 637502,00 |
| 850 | 323367,86 | 637514,33 |
| 851 | 323354,58 | 637536,15 |
| 852 | 323336,56 | 637553,22 |
| 853 | 323321,38 | 637584,52 |
| 854 | 323300,51 | 637625,31 |
| 855 | 323270,16 | 637649,02 |
| 856 | 323281,54 | 637766,64 |

| 1 | 2 | 3 |
|-----|-----------|-----------|
| 857 | 323181,95 | 637814,07 |
| 858 | 323181,00 | 637833,99 |
| 859 | 323144,01 | 637848,21 |
| 860 | 323123,14 | 637798,89 |
| 861 | 323061,49 | 637824,50 |
| 862 | 323029,24 | 637843,47 |
| 863 | 323014,06 | 637881,41 |
| 864 | 323012,16 | 637921,25 |
| 865 | 323011,21 | 637962,04 |
| 866 | 322997,93 | 637988,60 |
| 867 | 322960,94 | 638004,72 |
| 868 | 322962,84 | 638047,40 |
| 869 | 323088,99 | 637999,98 |
| 870 | 323085,20 | 637944,02 |
| 871 | 323150,65 | 637925,05 |
| 872 | 323156,34 | 637946,86 |
| 873 | 323145,90 | 637953,50 |
| 874 | 323176,26 | 638086,29 |
| 875 | 323368,81 | 638027,49 |
| 876 | 323374,50 | 638017,05 |
| 877 | 323517,73 | 637960,14 |
| 878 | 323575,71 | 637938,08 |
| 879 | 323576,37 | 637912,69 |
| 880 | 323577,02 | 637887,84 |
| 881 | 323588,35 | 637849,98 |
| 882 | 323586,22 | 637834,22 |
| 883 | 323586,69 | 637807,46 |
| 884 | 323583,87 | 637783,01 |
| 885 | 323580,57 | 637754,43 |
| 886 | 323580,91 | 637742,52 |
| 887 | 323581,29 | 637714,18 |
| 888 | 323627,94 | 637668,47 |
| 889 | 323641,02 | 637619,48 |
| 890 | 323668,04 | 637593,77 |
| 891 | 323689,86 | 637579,95 |
| 892 | 323728,02 | 637555,77 |
| 893 | 323755,86 | 637515,00 |
| 894 | 323770,23 | 637496,61 |

| 1 | 2 | 3 |
|-----|-----------|-----------|
| 895 | 323781,46 | 637482,24 |
| 896 | 323811,11 | 637415,92 |
| 897 | 323829,97 | 637365,81 |
| 898 | 323841,51 | 637331,85 |
| 899 | 323847,21 | 637314,67 |
| 900 | 323866,85 | 637255,42 |
| 901 | 323881,69 | 637210,64 |
| 902 | 323900,74 | 637190,35 |
| 903 | 323949,65 | 637180,49 |
| 904 | 323978,96 | 637216,04 |
| 905 | 324030,18 | 637251,27 |
| 906 | 324065,74 | 637261,54 |
| 907 | 324091,18 | 637310,83 |
| 908 | 324143,78 | 637337,35 |
| 909 | 324161,90 | 637370,06 |
| 910 | 324177,37 | 637372,71 |
| 911 | 324198,71 | 637447,83 |
| 912 | 324241,90 | 637468,18 |
| 913 | 324272,37 | 637466,24 |
| 914 | 324273,23 | 637429,42 |
| 915 | 324295,68 | 637429,11 |
| 916 | 324314,07 | 637446,95 |
| 917 | 324400,45 | 637408,49 |
| 918 | 324421,07 | 637416,29 |
| 919 | 324435,56 | 637394,00 |
| 920 | 324455,07 | 637410,72 |
| 921 | 324469,56 | 637406,26 |
| 922 | 324474,01 | 637378,96 |
| 923 | 324525,84 | 637391,77 |
| 924 | 324533,64 | 637420,75 |
| 925 | 324560,95 | 637445,83 |
| 926 | 324587,70 | 637441,93 |
| 927 | 324597,73 | 637416,29 |
| 928 | 324660,42 | 637440,23 |
| 929 | 324668,02 | 637428,31 |
| 930 | 324743,32 | 637449,01 |
| 931 | 324775,03 | 637394,84 |
| 932 | 324841,03 | 637410,35 |

| 1 | 2 | 3 |
|-----|-----------|-----------|
| 933 | 324883,25 | 637337,69 |
| 934 | 325000,87 | 637115,22 |
| 935 | 325122,11 | 636884,44 |
| 936 | 325254,16 | 636662,39 |
| 937 | 325386,27 | 636407,38 |
| 938 | 325479,60 | 636233,03 |
| 939 | 325540,81 | 636111,40 |
| 940 | 325557,30 | 636078,63 |
| 941 | 325546,10 | 636072,89 |
| 942 | 325491,04 | 636056,15 |
| 943 | 325370,47 | 636019,48 |
| 944 | 325275,46 | 635990,61 |
| 945 | 325083,08 | 635932,17 |
| 946 | 324975,26 | 635899,18 |
| 947 | 324908,84 | 635878,73 |
| 948 | 324850,08 | 635861,26 |
| 949 | 324767,66 | 635836,78 |
| 950 | 324686,21 | 635812,66 |
| 951 | 324587,54 | 635783,35 |
| 952 | 324551,63 | 635772,74 |
| 953 | 324384,25 | 635723,63 |
| 954 | 324240,98 | 635681,48 |
| 955 | 324153,46 | 635655,82 |
| 956 | 324028,16 | 635619,14 |
| 957 | 323920,07 | 635587,55 |
| 958 | 323792,48 | 635616,86 |
| 959 | 323679,20 | 635642,41 |
| 960 | 323542,24 | 635672,07 |
| 961 | 323306,73 | 635725,93 |
| 962 | 323178,56 | 635754,73 |
| 963 | 322748,31 | 635852,30 |
| 964 | 322595,08 | 635886,89 |
| 965 | 322460,42 | 635917,29 |
| 966 | 322241,84 | 635894,07 |
| 967 | 322038,74 | 635868,76 |
| 968 | 322039,09 | 635864,77 |
| 969 | 322003,53 | 635860,65 |
| 970 | 321942,00 | 635853,53 |

| 1 | 2 | 3 |
|------|-----------|-----------|
| 971 | 321841,16 | 635841,85 |
| 972 | 321800,26 | 635860,06 |
| 973 | 321786,05 | 635876,48 |
| 974 | 321775,23 | 635896,60 |
| 975 | 321759,21 | 635921,00 |
| 976 | 321742,79 | 635931,42 |
| 977 | 321728,21 | 635937,81 |
| 978 | 321727,85 | 635937,60 |
| 979 | 321727,73 | 635938,00 |
| 980 | 321681,05 | 635956,47 |
| 981 | 321673,79 | 635959,34 |
| 982 | 321661,94 | 635961,48 |
| 983 | 321651,47 | 635972,33 |
| 984 | 321631,49 | 635973,35 |
| 985 | 321627,61 | 635979,08 |
| 986 | 321632,74 | 635985,67 |
| 987 | 321615,60 | 636015,14 |
| 988 | 321614,04 | 636022,08 |
| 989 | 321612,00 | 636031,19 |
| 990 | 321598,59 | 636049,08 |
| 991 | 321582,07 | 636047,16 |
| 992 | 321578,90 | 636043,52 |
| 993 | 321571,01 | 636042,26 |
| 994 | 321556,49 | 636039,41 |
| 995 | 321564,07 | 636026,64 |
| 996 | 321568,48 | 636019,20 |
| 997 | 321588,06 | 636012,57 |
| 998 | 321594,06 | 635997,10 |
| 999 | 321594,38 | 635985,73 |
| 1000 | 321570,90 | 635969,08 |
| 1001 | 321555,48 | 635993,70 |
| 1002 | 321525,96 | 635974,18 |
| 1003 | 321541,12 | 635949,70 |
| 1004 | 321560,76 | 635897,09 |
| 1005 | 321498,15 | 635894,18 |
| 1006 | 321467,51 | 635892,76 |
| 1007 | 321429,55 | 635959,95 |
| 1008 | 321455,63 | 635978,65 |

| 1 | 2 | 3 |
|------|-----------|-----------|
| 1009 | 321442,33 | 635979,50 |
| 1010 | 321389,84 | 635995,44 |
| 1011 | 321437,74 | 636053,79 |
| 1012 | 321454,77 | 636073,70 |
| 1013 | 321481,04 | 636104,10 |
| 1014 | 321568,30 | 636182,88 |
| 1015 | 321569,45 | 636203,41 |
| 1016 | 321568,52 | 636217,15 |
| 1017 | 321576,83 | 636239,90 |
| 1018 | 321581,07 | 636262,76 |
| 1019 | 321581,91 | 636280,54 |
| 1020 | 321604,77 | 636294,93 |
| 1021 | 321643,72 | 636305,94 |
| 1022 | 321673,35 | 636333,03 |
| 1023 | 321675,89 | 636345,73 |
| 1024 | 321715,69 | 636357,58 |
| 1025 | 321716,89 | 636357,32 |
| 1026 | 321726,21 | 636384,04 |
| 1027 | 321737,63 | 636417,37 |
| 1028 | 321746,35 | 636451,73 |
| 1029 | 321755,24 | 636529,79 |
| 1030 | 321728,60 | 636525,14 |
| 1031 | 321712,15 | 636510,16 |
| 1032 | 321691,43 | 636491,31 |
| 1033 | 321666,66 | 636490,09 |
| 1034 | 321651,73 | 636491,21 |
| 1035 | 321638,40 | 636498,19 |
| 1036 | 321631,04 | 636534,85 |
| 1037 | 321607,70 | 636549,86 |
| 1038 | 321580,84 | 636550,82 |
| 1039 | 321569,32 | 636551,23 |
| 1040 | 321533,07 | 636528,09 |
| 1041 | 321497,94 | 636567,25 |
| 1042 | 321451,83 | 636617,16 |
| 1043 | 321405,67 | 636664,73 |
| 1044 | 321381,68 | 636689,64 |
| 1045 | 321336,31 | 636711,00 |
| 1046 | 321269,49 | 636742,47 |

| 1 | 2 | 3 |
|------|-----------|-----------|
| 1047 | 321213,75 | 636768,72 |
| 1048 | 321183,25 | 636783,08 |
| 1049 | 321144,88 | 636791,28 |
| 1050 | 321115,66 | 636804,82 |
| 1051 | 321095,12 | 636814,59 |
| 1052 | 321064,05 | 636821,58 |
| 1053 | 321021,13 | 636825,76 |
| 1054 | 321007,02 | 636823,19 |
| 1055 | 320963,20 | 636815,24 |
| 1056 | 320941,80 | 636855,76 |
| 1057 | 320890,21 | 636851,79 |
| 1058 | 320867,72 | 636917,94 |
| 1059 | 320832,00 | 636948,36 |
| 1060 | 320793,63 | 636988,05 |
| 1061 | 320785,31 | 636997,87 |
| 1062 | 320720,22 | 636990,86 |
| 1063 | 320445,66 | 636962,20 |
| 1064 | 320468,54 | 636926,83 |
| 1065 | 320536,09 | 636928,78 |
| 1066 | 320545,28 | 636890,48 |
| 1067 | 320475,12 | 636880,03 |
| 1068 | 320092,52 | 636851,39 |
| 1069 | 319952,47 | 636840,23 |
| 1070 | 319926,33 | 636847,44 |
| 1071 | 319864,98 | 636864,33 |
| 1072 | 319822,04 | 636874,71 |
| 1073 | 319806,83 | 636868,16 |
| 1074 | 319716,27 | 636810,14 |
| 1075 | 319714,88 | 636795,09 |
| 1076 | 319901,74 | 636578,73 |
| 1077 | 319794,28 | 636516,90 |
| 1078 | 319773,10 | 636497,87 |
| 1079 | 319763,80 | 636489,51 |
| 1080 | 319748,34 | 636485,98 |
| 1081 | 319723,04 | 636471,15 |
| 1082 | 319665,24 | 636434,23 |
| 1083 | 319648,07 | 636423,26 |
| 1084 | 319606,01 | 636404,11 |

| 1 | 2 | 3 |
|------|-----------|-----------|
| 1085 | 319579,16 | 636391,89 |
| 1086 | 319543,21 | 636370,87 |
| 1087 | 319517,73 | 636355,98 |
| 1088 | 319455,17 | 636319,40 |
| 1089 | 319440,90 | 636311,06 |
| 1090 | 319433,94 | 636299,44 |
| 1091 | 319404,03 | 636351,80 |
| 1092 | 319342,14 | 636454,01 |
| 1093 | 319120,53 | 636839,46 |
| 1094 | 319479,76 | 637059,66 |
| 1095 | 319433,79 | 637095,19 |
| 1096 | 319370,39 | 637127,00 |
| 1097 | 319340,46 | 637138,43 |
| 1098 | 319310,55 | 637172,93 |
| 1099 | 319215,40 | 637263,85 |
| 1100 | 319158,76 | 637310,92 |
| 1101 | 319112,45 | 637349,56 |
| 1102 | 319041,69 | 637413,25 |
| 1103 | 319013,12 | 637439,69 |
| 1104 | 318962,56 | 637481,92 |
| 1105 | 318902,80 | 637519,81 |
| 1106 | 318872,16 | 637561,10 |
| 1107 | 318833,93 | 637612,62 |
| 1108 | 318745,56 | 637735,65 |
| 1109 | 318640,77 | 637878,08 |
| 1110 | 318571,78 | 637968,45 |
| 1111 | 318550,91 | 637995,79 |
| 1112 | 318511,20 | 638040,59 |
| 1113 | 318446,54 | 638107,92 |
| 1114 | 318417,89 | 638146,23 |
| 1115 | 318375,86 | 638210,00 |
| 1116 | 318435,04 | 638291,81 |
| 1117 | 318412,02 | 638342,81 |
| 1118 | 318392,75 | 638335,11 |
| 1119 | 318355,51 | 638368,36 |
| 1120 | 318328,95 | 638359,83 |
| 1121 | 318313,86 | 638364,53 |
| 1122 | 318286,97 | 638369,40 |

| 1 | 2 | 3 |
|------|-----------|-----------|
| 1123 | 318262,93 | 638371,68 |
| 1124 | 318227,73 | 638367,13 |
| 1125 | 318198,18 | 638365,72 |
| 1126 | 318163,06 | 638366,60 |
| 1127 | 318130,35 | 638375,57 |
| 1128 | 318093,66 | 638382,56 |
| 1129 | 318054,30 | 638383,53 |
| 1130 | 318025,38 | 638401,03 |
| 1131 | 317987,86 | 638423,73 |
| 1132 | 317966,96 | 638425,12 |
| 1133 | 317944,28 | 638428,38 |
| 1134 | 317898,15 | 638440,65 |
| 1135 | 317868,54 | 638441,41 |
| 1136 | 317848,64 | 638441,92 |
| 1137 | 317826,21 | 638433,04 |
| 1138 | 317816,90 | 638445,31 |
| 1139 | 317747,36 | 638421,07 |
| 1140 | 317733,94 | 638447,04 |
| 1141 | 317391,75 | 638270,15 |
| 1142 | 317327,21 | 638236,78 |
| 1143 | 317292,82 | 638236,63 |
| 1144 | 317037,32 | 638158,47 |
| 1145 | 317074,73 | 638111,51 |
| 1146 | 317119,61 | 638051,39 |
| 1147 | 317126,38 | 638027,69 |
| 1148 | 317166,17 | 637985,35 |
| 1149 | 317209,35 | 637951,49 |
| 1150 | 317254,23 | 637924,39 |
| 1151 | 317306,72 | 637909,15 |
| 1152 | 317334,66 | 637884,60 |
| 1153 | 317365,14 | 637834,65 |
| 1154 | 317388,00 | 637795,70 |
| 1155 | 317404,09 | 637756,75 |
| 1156 | 317436,26 | 637659,39 |
| 1157 | 317447,27 | 637622,98 |
| 1158 | 317465,89 | 637623,83 |
| 1159 | 317469,28 | 637600,12 |
| 1160 | 317453,19 | 637594,19 |

| 1 | 2 | 3 |
|------|-----------|-----------|
| 1161 | 317454,04 | 637573,87 |
| 1162 | 317431,18 | 637562,87 |
| 1163 | 317402,39 | 637541,70 |
| 1164 | 317410,01 | 637510,37 |
| 1165 | 317411,71 | 637478,20 |
| 1166 | 317370,22 | 637414,70 |
| 1167 | 317345,67 | 637413,01 |
| 1168 | 317334,66 | 637374,91 |
| 1169 | 317326,19 | 637316,49 |
| 1170 | 317307,57 | 637189,48 |
| 1171 | 317345,67 | 637170,86 |
| 1172 | 317373,61 | 637144,61 |
| 1173 | 317390,54 | 637126,83 |
| 1174 | 317389,69 | 637098,89 |
| 1175 | 317363,45 | 637037,93 |
| 1176 | 317322,81 | 637034,54 |
| 1177 | 317298,25 | 637025,23 |
| 1178 | 317279,63 | 636989,67 |
| 1179 | 317335,51 | 636882,99 |
| 1180 | 317333,81 | 636851,66 |
| 1181 | 317324,50 | 636833,88 |
| 1182 | 317349,05 | 636800,02 |
| 1183 | 317385,46 | 636743,29 |
| 1184 | 317434,57 | 636653,54 |
| 1185 | 317494,68 | 636566,34 |
| 1186 | 317505,69 | 636506,22 |
| 1187 | 317505,69 | 636471,51 |
| 1188 | 317498,07 | 636461,35 |
| 1189 | 317513,31 | 636441,88 |
| 1190 | 317509,07 | 636371,60 |
| 1191 | 317498,91 | 636318,26 |
| 1192 | 317564,95 | 636220,05 |
| 1193 | 317586,12 | 636173,48 |
| 1194 | 317600,51 | 636123,53 |
| 1195 | 317491,29 | 636089,66 |
| 1196 | 317504,84 | 636017,70 |
| 1197 | 317575,11 | 636030,40 |
| 1198 | 317592,05 | 636016,85 |

| 1 | 2 | 3 |
|------|-----------|-----------|
| 1199 | 317599,67 | 635998,22 |
| 1200 | 317626,76 | 636005,00 |
| 1201 | 317639,46 | 636005,84 |
| 1202 | 317652,16 | 635987,22 |
| 1203 | 317673,33 | 635975,36 |
| 1204 | 317676,71 | 635941,50 |
| 1205 | 317647,08 | 635937,26 |
| 1206 | 317649,62 | 635890,70 |
| 1207 | 317634,38 | 635796,72 |
| 1208 | 317626,76 | 635730,68 |
| 1209 | 317644,54 | 635725,60 |
| 1210 | 317647,93 | 635695,12 |
| 1211 | 317647,08 | 635646,01 |
| 1212 | 317656,39 | 635641,78 |
| 1213 | 317705,50 | 635530,02 |
| 1214 | 317727,51 | 635531,71 |
| 1215 | 317764,77 | 635427,57 |
| 1216 | 317793,55 | 635389,47 |
| 1217 | 317807,95 | 635371,69 |
| 1218 | 317815,57 | 635347,98 |
| 1219 | 317857,05 | 635354,75 |
| 1220 | 317855,36 | 635306,49 |
| 1221 | 317879,07 | 635309,88 |
| 1222 | 317887,53 | 635270,93 |
| 1223 | 317890,07 | 635165,95 |
| 1224 | 317901,08 | 635123,61 |
| 1225 | 317876,53 | 635114,30 |
| 1226 | 317856,21 | 635100,75 |
| 1227 | 317861,29 | 635062,65 |
| 1228 | 317880,76 | 635042,33 |
| 1229 | 317874,83 | 635014,39 |
| 1230 | 317857,05 | 634983,91 |
| 1231 | 317838,43 | 634957,67 |
| 1232 | 317808,79 | 634945,81 |
| 1233 | 317815,57 | 634896,71 |
| 1234 | 317848,59 | 634884,01 |
| 1235 | 317862,13 | 634841,67 |
| 1236 | 317848,59 | 634780,71 |

| 1 | 2 | 3 |
|------|-----------|-----------|
| 1237 | 317844,35 | 634729,07 |
| 1238 | 317830,81 | 634693,51 |
| 1239 | 317805,41 | 634664,72 |
| 1240 | 317780,85 | 634644,40 |
| 1241 | 317761,38 | 634632,55 |
| 1242 | 317742,75 | 634642,71 |
| 1243 | 317726,67 | 634635,09 |
| 1244 | 317711,43 | 634608,84 |
| 1245 | 317713,97 | 634559,73 |
| 1246 | 317707,19 | 634533,49 |
| 1247 | 317688,57 | 634509,78 |
| 1248 | 317675,02 | 634492,00 |
| 1249 | 317663,17 | 634458,98 |
| 1250 | 317658,93 | 634421,73 |
| 1251 | 317649,62 | 634383,63 |
| 1252 | 317652,16 | 634326,05 |
| 1253 | 317651,31 | 634284,57 |
| 1254 | 317637,77 | 634249,01 |
| 1255 | 317630,15 | 634194,82 |
| 1256 | 317638,61 | 634148,25 |
| 1257 | 317662,32 | 634102,53 |
| 1258 | 317687,72 | 634070,36 |
| 1259 | 317680,95 | 634005,17 |
| 1260 | 317649,62 | 633994,16 |
| 1261 | 317650,47 | 633945,90 |
| 1262 | 317677,56 | 633936,59 |
| 1263 | 317669,94 | 633879,86 |
| 1264 | 317682,64 | 633862,08 |
| 1265 | 317657,24 | 633851,07 |
| 1266 | 317640,31 | 633838,37 |
| 1267 | 317654,70 | 633808,74 |
| 1268 | 317680,95 | 633768,10 |
| 1269 | 317691,95 | 633762,17 |
| 1270 | 317701,27 | 633694,44 |
| 1271 | 317699,57 | 633658,88 |
| 1272 | 317683,49 | 633625,01 |
| 1273 | 317677,56 | 633605,54 |
| 1274 | 317661,86 | 633574,89 |

| 1 | 2 | 3 |
|------|-----------|-----------|
| 1275 | 317614,21 | 633589,60 |
| 1276 | 317597,01 | 633604,16 |
| 1277 | 317561,29 | 633617,38 |
| 1278 | 317509,70 | 633556,53 |
| 1279 | 317464,72 | 633519,49 |
| 1280 | 317398,57 | 633483,77 |
| 1281 | 317320,52 | 633442,76 |
| 1282 | 317262,31 | 633425,56 |
| 1283 | 317204,11 | 633400,43 |
| 1284 | 317135,31 | 633385,87 |
| 1285 | 317081,07 | 633377,94 |
| 1286 | 317057,48 | 633378,96 |
| 1287 | 317028,31 | 633348,69 |
| 1288 | 316986,88 | 633306,28 |
| 1289 | 316989,47 | 633326,89 |
| 1290 | 316973,71 | 633369,34 |
| 1291 | 316928,74 | 633366,46 |
| 1292 | 316883,11 | 633363,53 |
| 1293 | 316860,00 | 633312,33 |
| 1294 | 316905,19 | 633251,40 |
| 1295 | 316878,05 | 633239,20 |
| 1296 | 316806,79 | 633325,10 |
| 1297 | 316783,38 | 633300,04 |
| 1298 | 316722,00 | 633235,02 |
| 1299 | 316674,40 | 633192,77 |
| 1300 | 316680,54 | 633179,52 |
| 1301 | 316646,93 | 633169,62 |
| 1302 | 316603,15 | 633205,02 |
| 1303 | 316448,06 | 633168,05 |
| 1304 | 316419,01 | 633176,82 |
| 1305 | 316438,19 | 633206,04 |
| 1306 | 316535,95 | 633277,87 |
| 1307 | 316591,82 | 633331,74 |
| 1308 | 316681,61 | 633479,39 |
| 1309 | 316789,35 | 633694,88 |
| 1310 | 316681,58 | 633711,07 |
| 1311 | 316071,06 | 634257,55 |
| 1312 | 315835,62 | 634058,02 |

| 1 | 2 | 3 |
|------|-----------|-----------|
| 1313 | 315810,36 | 634022,10 |
| 1314 | 315773,77 | 634064,01 |
| 1315 | 315687,97 | 634093,93 |
| 1316 | 315755,81 | 633844,53 |
| 1317 | 315442,55 | 633553,22 |
| 1318 | 315443,05 | 633481,99 |
| 1319 | 315458,17 | 633427,56 |
| 1320 | 315379,17 | 633442,41 |
| 1321 | 315344,00 | 633508,82 |
| 1322 | 315302,99 | 633544,54 |
| 1323 | 315268,59 | 633571,00 |
| 1324 | 315119,66 | 633503,60 |
| 1325 | 314946,60 | 633409,99 |
| 1326 | 314952,92 | 633397,31 |
| 1327 | 314911,40 | 633355,36 |
| 1328 | 314892,88 | 633322,29 |
| 1329 | 314895,53 | 633293,19 |
| 1330 | 314793,66 | 633231,01 |
| 1331 | 314753,98 | 633215,13 |
| 1332 | 314685,18 | 633225,72 |
| 1333 | 314609,78 | 633236,30 |
| 1334 | 314538,34 | 633245,56 |
| 1335 | 314489,39 | 633264,08 |
| 1336 | 314460,29 | 633295,83 |
| 1337 | 314435,15 | 633354,04 |
| 1338 | 314390,17 | 633429,45 |
| 1339 | 314322,70 | 633429,45 |
| 1340 | 314315,64 | 633444,07 |
| 1341 | 314356,98 | 633471,31 |
| 1342 | 314308,51 | 633563,05 |
| 1343 | 314256,58 | 633689,41 |
| 1344 | 314273,89 | 633749,99 |
| 1345 | 314246,20 | 633838,26 |
| 1346 | 314154,83 | 633823,31 |
| 1347 | 314154,69 | 633823,68 |
| 1348 | 314046,21 | 633797,22 |
| 1349 | 313921,86 | 633765,47 |
| 1350 | 313956,26 | 633608,04 |

| 1 | 2 | 3 |
|------|-----------|-----------|
| 1351 | 313977,42 | 633502,21 |
| 1352 | 314002,56 | 633371,24 |
| 1353 | 313734,01 | 633317,00 |
| 1354 | 313555,41 | 633417,54 |
| 1355 | 313464,13 | 633388,44 |
| 1356 | 313460,16 | 633315,68 |
| 1357 | 313460,76 | 633305,28 |
| 1358 | 313438,19 | 633303,45 |
| 1359 | 313390,94 | 633316,22 |
| 1360 | 313325,82 | 633340,48 |
| 1361 | 313261,32 | 633333,93 |
| 1362 | 313103,63 | 633343,03 |
| 1363 | 312965,72 | 633245,98 |
| 1364 | 312935,07 | 633228,11 |
| 1365 | 312762,68 | 633189,80 |
| 1366 | 312604,33 | 632949,73 |
| 1367 | 312614,55 | 632893,54 |
| 1368 | 312859,45 | 632012,59 |
| 1369 | 313459,52 | 632088,54 |
| 1370 | 313554,52 | 632032,35 |
| 1371 | 313844,65 | 631838,25 |
| 1372 | 313891,64 | 631813,74 |
| 1373 | 314229,78 | 631596,14 |
| 1374 | 314589,38 | 631367,31 |
| 1375 | 314629,22 | 631390,81 |
| 1376 | 314598,07 | 631417,24 |
| 1377 | 314627,18 | 631429,63 |
| 1378 | 314747,44 | 631344,10 |
| 1379 | 314695,37 | 631272,59 |
| 1380 | 314580,18 | 631157,89 |
| 1381 | 314450,44 | 631062,88 |
| 1382 | 314684,73 | 630511,01 |
| 1383 | 315063,39 | 630732,91 |
| 1384 | 315002,87 | 630825,44 |
| 1385 | 314954,08 | 630906,58 |
| 1386 | 314917,30 | 630975,03 |
| 1387 | 314888,60 | 631091,16 |
| 1388 | 315116,43 | 631211,76 |

| 1 | 2 | 3 |
|------|-----------|-----------|
| 1389 | 315436,26 | 631409,19 |
| 1390 | 315461,48 | 631381,10 |
| 1391 | 315487,24 | 631400,66 |
| 1392 | 315535,34 | 631304,29 |
| 1393 | 315627,92 | 631353,98 |
| 1394 | 315751,36 | 631427,73 |
| 1395 | 315740,90 | 631452,31 |
| 1396 | 315724,69 | 631494,16 |
| 1397 | 315758,68 | 631495,73 |
| 1398 | 315826,68 | 631533,38 |
| 1399 | 315866,43 | 631546,46 |
| 1400 | 315878,46 | 631580,46 |
| 1401 | 315899,38 | 631594,06 |
| 1402 | 315943,84 | 631627,53 |
| 1403 | 316045,84 | 631670,95 |
| 1404 | 316077,74 | 631693,44 |
| 1405 | 316055,65 | 631766,12 |
| 1406 | 316014,78 | 631886,15 |
| 1407 | 316147,94 | 631979,64 |
| 1408 | 316000,49 | 631986,24 |
| 1409 | 315273,90 | 632018,11 |
| 1410 | 315094,09 | 632536,13 |
| 1411 | 315188,59 | 632611,47 |
| 1412 | 315289,47 | 632616,58 |
| 1413 | 315295,85 | 632667,66 |
| 1414 | 315417,16 | 632656,17 |
| 1415 | 315433,76 | 632691,92 |
| 1416 | 315455,47 | 632699,58 |
| 1417 | 315575,51 | 632698,31 |
| 1418 | 315547,41 | 632787,69 |
| 1419 | 315552,52 | 632819,62 |
| 1420 | 315603,60 | 632846,43 |
| 1421 | 315658,51 | 632865,59 |
| 1422 | 315719,81 | 632868,14 |
| 1423 | 315753,20 | 632885,29 |
| 1424 | 315754,10 | 632875,14 |
| 1425 | 315982,97 | 632853,98 |
| 1426 | 316137,75 | 632844,72 |

| 1 | 2 | 3 |
|------|-----------|-----------|
| 1427 | 316153,62 | 632856,62 |
| 1428 | 316160,24 | 632880,44 |
| 1429 | 316238,29 | 632871,18 |
| 1430 | 316281,95 | 632926,74 |
| 1431 | 316356,03 | 633019,34 |
| 1432 | 316381,17 | 633069,61 |
| 1433 | 316390,84 | 633086,41 |
| 1434 | 316422,22 | 633080,70 |
| 1435 | 316467,14 | 633090,90 |
| 1436 | 316554,70 | 633065,39 |
| 1437 | 316576,96 | 633059,03 |
| 1438 | 316570,71 | 633039,38 |
| 1439 | 316565,16 | 633029,04 |
| 1440 | 316482,60 | 632821,04 |
| 1441 | 316607,09 | 632814,91 |
| 1442 | 316648,16 | 632833,66 |
| 1443 | 316635,39 | 632863,03 |
| 1444 | 316618,79 | 632914,11 |
| 1445 | 316636,67 | 632958,81 |
| 1446 | 316670,08 | 632996,31 |
| 1447 | 316711,18 | 633008,45 |
| 1448 | 316750,32 | 633007,33 |
| 1449 | 316838,65 | 633027,80 |
| 1450 | 316880,40 | 632997,56 |
| 1451 | 316927,13 | 632963,27 |
| 1452 | 316946,43 | 632937,05 |
| 1453 | 316952,36 | 632916,76 |
| 1454 | 316942,41 | 632890,29 |
| 1455 | 316934,58 | 632860,43 |
| 1456 | 316950,80 | 632829,83 |
| 1457 | 316953,13 | 632794,16 |
| 1458 | 316783,60 | 632804,32 |
| 1459 | 316799,08 | 632744,37 |
| 1460 | 316784,56 | 632656,78 |
| 1461 | 316504,42 | 632671,96 |
| 1462 | 316465,80 | 632565,59 |
| 1463 | 316448,99 | 632518,39 |
| 1464 | 316443,85 | 632446,74 |

| 1 | 2 | 3 |
|------|-----------|-----------|
| 1465 | 316429,80 | 632344,59 |
| 1466 | 316491,09 | 632250,09 |
| 1467 | 316538,34 | 632215,40 |
| 1468 | 316597,08 | 632207,95 |
| 1469 | 316669,87 | 632216,89 |
| 1470 | 316756,70 | 632237,32 |
| 1471 | 316797,64 | 632236,54 |
| 1472 | 316832,50 | 632205,66 |
| 1473 | 316908,26 | 632267,86 |
| 1474 | 316977,80 | 632449,65 |
| 1475 | 316996,61 | 632503,06 |
| 1476 | 317133,35 | 632883,87 |
| 1477 | 317254,18 | 633038,57 |
| 1478 | 317254,18 | 633038,58 |
| 1479 | 317254,18 | 633038,57 |
| 1480 | 317491,03 | 633345,15 |
| 1481 | 317516,38 | 633343,19 |
| 1482 | 317519,82 | 633338,74 |
| 1483 | 317535,51 | 633351,78 |
| 1484 | 317607,85 | 633196,91 |
| 1485 | 317590,75 | 633187,38 |
| 1486 | 317599,65 | 633166,57 |
| 1487 | 317591,88 | 633162,93 |
| 1488 | 317580,01 | 633158,67 |
| 1489 | 317550,20 | 633150,89 |
| 1490 | 317550,26 | 633142,11 |
| 1491 | 317579,74 | 633137,19 |
| 1492 | 317560,69 | 633115,33 |
| 1493 | 317578,38 | 633105,45 |
| 1494 | 317576,54 | 633083,53 |
| 1495 | 317561,55 | 633058,09 |
| 1496 | 317573,95 | 632963,71 |
| 1497 | 317576,51 | 632956,24 |
| 1498 | 317574,44 | 632949,26 |
| 1499 | 317559,66 | 632946,17 |
| 1500 | 317543,84 | 632942,15 |
| 1501 | 317530,60 | 632934,63 |
| 1502 | 317519,95 | 632926,40 |

| 1 | 2 | 3 |
|------|-----------|-----------|
| 1503 | 317518,30 | 632909,76 |
| 1504 | 317517,41 | 632900,73 |
| 1505 | 317510,39 | 632871,34 |
| 1506 | 317507,29 | 632851,40 |
| 1507 | 317504,63 | 632834,30 |
| 1508 | 317502,53 | 632809,22 |
| 1509 | 317506,45 | 632783,35 |
| 1510 | 317521,54 | 632725,62 |
| 1511 | 317531,82 | 632686,28 |
| 1512 | 317514,87 | 632673,85 |
| 1513 | 317491,74 | 632649,98 |
| 1514 | 317466,53 | 632631,80 |
| 1515 | 317484,78 | 632605,59 |
| 1516 | 317499,55 | 632577,59 |
| 1517 | 317498,00 | 632536,37 |
| 1518 | 317473,89 | 632502,15 |
| 1519 | 317466,89 | 632479,59 |
| 1520 | 317478,55 | 632457,04 |
| 1521 | 317532,22 | 632390,15 |
| 1522 | 317554,77 | 632357,48 |
| 1523 | 317586,66 | 632331,04 |
| 1524 | 317620,10 | 632295,26 |
| 1525 | 317652,77 | 632262,60 |
| 1526 | 317667,55 | 632196,49 |
| 1527 | 317672,21 | 632150,60 |
| 1528 | 317665,48 | 632117,14 |
| 1529 | 317737,17 | 632000,90 |
| 1530 | 317785,75 | 631990,79 |
| 1531 | 317851,11 | 631976,65 |
| 1532 | 317855,79 | 631871,39 |
| 1533 | 317891,54 | 631881,50 |
| 1534 | 317921,66 | 631879,94 |
| 1535 | 317921,68 | 631927,71 |
| 1536 | 318080,55 | 631789,85 |
| 1537 | 318171,96 | 631778,49 |
| 1538 | 318229,59 | 631807,20 |
| 1539 | 318237,05 | 631791,43 |
| 1540 | 318278,41 | 631801,60 |

| 1 | 2 | 3 |
|------|-----------|-----------|
| 1541 | 318303,20 | 631782,61 |
| 1542 | 318318,53 | 631764,83 |
| 1543 | 318347,30 | 631774,17 |
| 1544 | 318381,53 | 631767,17 |
| 1545 | 318392,41 | 631753,17 |
| 1546 | 318387,75 | 631732,95 |
| 1547 | 318375,30 | 631713,50 |
| 1548 | 318380,29 | 631658,54 |
| 1549 | 318419,73 | 631664,68 |
| 1550 | 318557,22 | 631686,10 |
| 1551 | 318582,60 | 631664,34 |
| 1552 | 318637,41 | 631638,84 |
| 1553 | 318702,74 | 631599,95 |
| 1554 | 318724,51 | 631575,84 |
| 1555 | 318730,74 | 631548,62 |
| 1556 | 318743,18 | 631512,84 |
| 1557 | 318725,29 | 631506,62 |
| 1558 | 318743,96 | 631413,29 |
| 1559 | 318758,74 | 631361,18 |
| 1560 | 318759,51 | 631292,74 |
| 1561 | 318820,18 | 631298,18 |
| 1562 | 318871,51 | 631306,74 |
| 1563 | 318897,95 | 631301,29 |
| 1564 | 318907,29 | 631276,41 |
| 1565 | 318914,29 | 631244,52 |
| 1566 | 318908,06 | 631183,85 |
| 1567 | 318899,51 | 631146,52 |
| 1568 | 318904,95 | 631121,63 |
| 1569 | 318916,62 | 631093,63 |
| 1570 | 318917,77 | 631071,75 |
| 1571 | 318917,39 | 631058,05 |
| 1572 | 318932,17 | 631053,97 |
| 1573 | 318935,19 | 631037,98 |
| 1574 | 318841,64 | 631059,41 |
| 1575 | 318817,74 | 631053,36 |
| 1576 | 318647,85 | 631010,34 |
| 1577 | 318508,07 | 630975,08 |
| 1578 | 318471,40 | 630971,76 |

| 1 | 2 | 3 |
|------|-----------|-----------|
| 1579 | 318463,45 | 630962,74 |
| 1580 | 318453,74 | 630954,26 |
| 1581 | 318440,23 | 630947,00 |
| 1582 | 318420,58 | 630940,93 |
| 1583 | 318412,96 | 630938,57 |
| 1584 | 318399,41 | 630934,38 |
| 1585 | 318349,82 | 630932,69 |
| 1586 | 318344,87 | 630920,78 |
| 1587 | 318324,74 | 630851,85 |
| 1588 | 318297,66 | 630759,11 |
| 1589 | 318318,70 | 630752,44 |
| 1590 | 318311,72 | 630719,77 |
| 1591 | 318254,75 | 630721,09 |
| 1592 | 318239,97 | 630696,98 |
| 1593 | 318193,31 | 630707,09 |
| 1594 | 318187,09 | 630674,42 |
| 1595 | 318135,76 | 630462,88 |
| 1596 | 318074,31 | 630241,22 |
| 1597 | 318036,98 | 630250,55 |
| 1598 | 318011,31 | 630166,55 |
| 1599 | 317992,65 | 630176,66 |
| 1600 | 317976,32 | 630175,11 |
| 1601 | 317973,20 | 630161,11 |
| 1602 | 317946,76 | 630150,22 |
| 1603 | 317924,21 | 630152,55 |
| 1604 | 317898,54 | 630166,55 |
| 1605 | 317888,51 | 630157,03 |
| 1606 | 317844,33 | 630163,33 |
| 1607 | 317782,49 | 630154,48 |
| 1608 | 317761,43 | 630158,43 |
| 1609 | 317733,00 | 630131,89 |
| 1610 | 317659,05 | 630132,01 |
| 1611 | 317622,62 | 630130,20 |
| 1612 | 317591,80 | 630128,67 |
| 1613 | 317532,67 | 630151,71 |
| 1614 | 317510,09 | 630160,51 |
| 1615 | 317506,74 | 630209,29 |
| 1616 | 317502,16 | 630270,58 |

| 1 | 2 | 3 |
|------|-----------|-----------|
| 1617 | 317498,72 | 630294,31 |
| 1618 | 317475,93 | 630358,67 |
| 1619 | 317370,17 | 630302,75 |
| 1620 | 317315,90 | 630274,06 |
| 1621 | 317282,82 | 630329,53 |
| 1622 | 317242,93 | 630308,49 |
| 1623 | 317227,01 | 630333,91 |
| 1624 | 317211,53 | 630358,02 |
| 1625 | 317207,78 | 630363,88 |
| 1626 | 317196,48 | 630381,93 |
| 1627 | 317189,54 | 630393,65 |
| 1628 | 317176,32 | 630420,35 |
| 1629 | 317162,94 | 630447,38 |
| 1630 | 317034,90 | 630487,71 |
| 1631 | 317000,00 | 630469,21 |
| 1632 | 316967,07 | 630495,04 |
| 1633 | 316958,51 | 630489,08 |
| 1634 | 316939,23 | 630512,29 |
| 1635 | 316920,47 | 630534,87 |
| 1636 | 316892,58 | 630589,92 |
| 1637 | 316821,84 | 630625,65 |
| 1638 | 316775,72 | 630654,70 |
| 1639 | 316756,00 | 630665,22 |
| 1640 | 316742,86 | 630674,76 |
| 1641 | 316693,87 | 630710,32 |
| 1642 | 316644,88 | 630675,19 |
| 1643 | 316619,54 | 630636,32 |
| 1644 | 316616,80 | 630593,79 |
| 1645 | 316607,63 | 630565,65 |
| 1646 | 316588,65 | 630529,69 |
| 1647 | 316598,90 | 630506,18 |
| 1648 | 316606,40 | 630453,83 |
| 1649 | 316643,34 | 630343,98 |
| 1650 | 316681,99 | 630264,05 |
| 1651 | 316709,45 | 630233,00 |
| 1652 | 316729,86 | 630211,27 |
| 1653 | 316764,83 | 630163,29 |
| 1654 | 316795,62 | 630096,63 |

| 1 | 2 | 3 |
|------|-----------|-----------|
| 1655 | 316806,03 | 630046,13 |
| 1656 | 316843,07 | 629913,28 |
| 1657 | 316866,81 | 629832,98 |
| 1658 | 316871,59 | 629818,54 |
| 1659 | 316920,73 | 629668,74 |
| 1660 | 316948,48 | 629583,68 |
| 1661 | 317041,18 | 629330,21 |
| 1662 | 317070,47 | 629258,25 |
| 1663 | 317119,95 | 629184,00 |
| 1664 | 317155,92 | 629131,77 |
| 1665 | 317164,94 | 629124,93 |
| 1666 | 317364,16 | 629170,79 |
| 1667 | 317563,94 | 629216,54 |
| 1668 | 317694,06 | 629246,34 |
| 1669 | 317698,08 | 629214,88 |
| 1670 | 317776,92 | 629231,79 |
| 1671 | 317889,69 | 629261,93 |
| 1672 | 317988,86 | 629291,09 |
| 1673 | 317995,12 | 629283,73 |
| 1674 | 318005,38 | 629271,65 |
| 1675 | 318009,27 | 629248,32 |
| 1676 | 318039,41 | 629214,29 |
| 1677 | 318044,27 | 629128,74 |
| 1678 | 318052,05 | 629079,16 |
| 1679 | 318076,35 | 628695,14 |
| 1680 | 318073,44 | 628639,72 |
| 1681 | 318069,55 | 628624,17 |
| 1682 | 317977,19 | 628612,50 |
| 1683 | 317985,94 | 628587,23 |
| 1684 | 318002,47 | 628569,73 |
| 1685 | 318017,05 | 628548,34 |
| 1686 | 318129,82 | 628561,95 |
| 1687 | 318135,22 | 628563,04 |
| 1688 | 318080,40 | 628435,77 |
| 1689 | 318102,62 | 628434,54 |
| 1690 | 318105,09 | 628412,31 |
| 1691 | 318038,42 | 628316,02 |
| 1692 | 318048,30 | 628172,82 |

| 1 | 2 | 3 |
|------|-----------|-----------|
| 1693 | 318079,16 | 628177,76 |
| 1694 | 318117,43 | 628182,70 |
| 1695 | 318126,07 | 628160,48 |
| 1696 | 318102,62 | 628146,90 |
| 1697 | 318117,43 | 628074,06 |
| 1698 | 318186,56 | 627841,97 |
| 1699 | 318266,81 | 627611,12 |
| 1700 | 318287,79 | 627619,76 |
| 1701 | 318310,02 | 627513,60 |
| 1702 | 318289,03 | 627502,49 |
| 1703 | 318334,71 | 627269,16 |
| 1704 | 318381,12 | 627283,57 |
| 1705 | 318381,13 | 627282,59 |
| 1706 | 318461,79 | 627283,92 |
| 1707 | 318500,45 | 627284,56 |
| 1708 | 318507,91 | 627292,54 |
| 1709 | 318462,49 | 627439,38 |
| 1710 | 318498,63 | 627544,85 |
| 1711 | 318505,11 | 627590,32 |
| 1712 | 318526,26 | 627649,30 |
| 1713 | 318539,61 | 627691,60 |
| 1714 | 318595,26 | 627706,06 |
| 1715 | 318565,21 | 627763,94 |
| 1716 | 318574,11 | 627779,52 |
| 1717 | 318615,29 | 627776,18 |
| 1718 | 318638,66 | 627758,37 |
| 1719 | 318696,15 | 627793,94 |
| 1720 | 318617,62 | 627927,47 |
| 1721 | 318688,00 | 627952,10 |
| 1722 | 318754,54 | 627974,26 |
| 1723 | 318737,72 | 628024,64 |
| 1724 | 318712,70 | 628127,87 |
| 1725 | 318698,39 | 628098,55 |
| 1726 | 318544,52 | 628047,81 |
| 1727 | 318513,42 | 628085,46 |
| 1728 | 318497,05 | 628134,56 |
| 1729 | 318479,05 | 628193,49 |
| 1730 | 318439,76 | 628345,72 |

| 1 | 2 | 3 |
|------|-----------|-----------|
| 1731 | 318425,03 | 628407,92 |
| 1732 | 318498,69 | 628424,29 |
| 1733 | 318454,49 | 628517,59 |
| 1734 | 318418,48 | 628599,44 |
| 1735 | 318395,57 | 628709,11 |
| 1736 | 318375,92 | 628769,67 |
| 1737 | 318387,38 | 628820,41 |
| 1738 | 318482,32 | 628853,15 |
| 1739 | 318506,87 | 628877,70 |
| 1740 | 318467,59 | 628954,64 |
| 1741 | 318567,44 | 629007,02 |
| 1742 | 318554,34 | 629051,21 |
| 1743 | 318555,98 | 629090,50 |
| 1744 | 318521,60 | 629116,69 |
| 1745 | 318482,32 | 629131,42 |
| 1746 | 318451,58 | 629146,45 |
| 1747 | 318421,87 | 629234,24 |
| 1748 | 318415,04 | 629294,35 |
| 1749 | 318383,62 | 629359,91 |
| 1750 | 318360,40 | 629421,38 |
| 1751 | 318368,59 | 629477,39 |
| 1752 | 318380,96 | 629574,15 |
| 1753 | 318585,59 | 629624,44 |
| 1754 | 318589,90 | 629717,75 |
| 1755 | 318611,24 | 629713,64 |
| 1756 | 318623,50 | 629692,33 |
| 1757 | 318638,27 | 629666,67 |
| 1758 | 318666,51 | 629628,63 |
| 1759 | 318700,31 | 629576,47 |
| 1760 | 318733,51 | 629516,10 |
| 1761 | 318740,11 | 629491,11 |
| 1762 | 318745,39 | 629413,89 |
| 1763 | 318803,52 | 629442,11 |
| 1764 | 318835,76 | 629392,70 |
| 1765 | 318875,37 | 629312,10 |
| 1766 | 318895,86 | 629250,63 |
| 1767 | 318883,57 | 629194,63 |
| 1768 | 318879,47 | 629109,94 |

| 1 | 2 | 3 |
|------|-----------|-----------|
| 1769 | 318875,18 | 628943,99 |
| 1770 | 318873,70 | 628908,12 |
| 1771 | 318867,59 | 628743,60 |
| 1772 | 318865,47 | 628689,45 |
| 1773 | 318858,98 | 628522,57 |
| 1774 | 318844,13 | 628190,25 |
| 1775 | 318839,77 | 628060,46 |
| 1776 | 318841,67 | 628003,29 |
| 1777 | 318842,12 | 628003,44 |
| 1778 | 318929,14 | 628012,17 |
| 1779 | 318946,76 | 628008,18 |
| 1780 | 318988,12 | 628001,01 |
| 1781 | 319083,23 | 627982,79 |
| 1782 | 319135,85 | 627972,91 |
| 1783 | 319192,91 | 627955,83 |
| 1784 | 319239,55 | 627937,52 |
| 1785 | 319280,48 | 627921,44 |
| 1786 | 319327,30 | 627903,06 |
| 1787 | 319436,61 | 627860,08 |
| 1788 | 319637,77 | 627780,14 |
| 1789 | 319641,16 | 627801,69 |
| 1790 | 319628,36 | 627819,15 |
| 1791 | 319633,02 | 627831,95 |
| 1792 | 319628,41 | 627847,62 |
| 1793 | 319624,29 | 627861,63 |
| 1794 | 319615,56 | 627883,15 |
| 1795 | 319620,22 | 627895,37 |
| 1796 | 319596,36 | 627916,90 |
| 1797 | 319568,43 | 627930,87 |
| 1798 | 319559,70 | 627950,65 |
| 1799 | 319554,47 | 627972,76 |
| 1800 | 319581,23 | 627983,24 |
| 1801 | 319590,54 | 628047,82 |
| 1802 | 319576,58 | 628066,44 |
| 1803 | 319601,75 | 628112,30 |
| 1804 | 319595,75 | 628136,34 |
| 1805 | 319589,61 | 628166,81 |
| 1806 | 319586,66 | 628197,21 |

| 1 | 2 | 3 |
|------|-----------|-----------|
| 1807 | 319582,98 | 628235,19 |
| 1808 | 319594,06 | 628260,13 |
| 1809 | 319603,92 | 628282,32 |
| 1810 | 319619,19 | 628295,14 |
| 1811 | 319638,87 | 628308,75 |
| 1812 | 319668,55 | 628318,88 |
| 1813 | 319695,59 | 628324,43 |
| 1814 | 319730,19 | 628326,54 |
| 1815 | 319749,97 | 628312,57 |
| 1816 | 319765,02 | 628290,48 |
| 1817 | 319785,68 | 628255,47 |
| 1818 | 319814,56 | 628213,66 |
| 1819 | 319822,13 | 628188,05 |
| 1820 | 319815,21 | 628147,66 |
| 1821 | 319824,84 | 628073,17 |
| 1822 | 319876,41 | 628068,01 |
| 1823 | 319914,10 | 628058,23 |
| 1824 | 319928,18 | 628025,53 |
| 1825 | 319938,55 | 628001,44 |
| 1826 | 319950,68 | 627973,26 |
| 1827 | 319957,16 | 627944,11 |
| 1828 | 319961,68 | 627923,78 |
| 1829 | 319974,74 | 627894,57 |
| 1830 | 320004,85 | 627893,44 |
| 1831 | 320029,71 | 627892,51 |
| 1832 | 320062,01 | 627910,38 |
| 1833 | 320068,86 | 627928,57 |
| 1834 | 320071,98 | 627936,84 |
| 1835 | 320087,75 | 627942,26 |
| 1836 | 320104,97 | 627948,18 |
| 1837 | 320123,87 | 627965,01 |
| 1838 | 320123,52 | 627981,37 |
| 1839 | 320123,18 | 627997,31 |
| 1840 | 320137,23 | 628023,26 |
| 1841 | 320289,12 | 627999,46 |
| 1842 | 320367,23 | 627988,08 |
| 1843 | 320507,07 | 627965,31 |
| 1844 | 320804,97 | 627911,88 |

| 1 | 2 | 3 |
|------|-----------|-----------|
| 1845 | 320912,16 | 627892,66 |
| 1846 | 320970,99 | 627882,11 |
| 1847 | 321284,34 | 627825,91 |
| 1848 | 321267,90 | 627805,65 |
| 1849 | 321228,01 | 627756,46 |
| 1850 | 321197,71 | 627719,10 |
| 1851 | 321192,42 | 627707,26 |
| 1852 | 321184,26 | 627668,38 |
| 1853 | 321183,60 | 627633,09 |
| 1854 | 321187,71 | 627602,70 |
| 1855 | 321188,77 | 627592,95 |
| 1856 | 321126,57 | 627349,57 |
| 1857 | 321085,06 | 627187,72 |
| 1858 | 321196,09 | 627142,34 |
| 1859 | 321313,69 | 627094,26 |
| 1860 | 321321,34 | 627087,95 |
| 1861 | 321318,71 | 627110,30 |
| 1862 | 321306,92 | 627170,53 |
| 1863 | 321291,13 | 627251,18 |
| 1864 | 321286,59 | 627274,35 |
| 1865 | 321300,39 | 627285,54 |
| 1866 | 321318,22 | 627309,49 |
| 1867 | 321354,43 | 627315,28 |
| 1868 | 321372,17 | 627336,14 |
| 1869 | 321406,46 | 627361,53 |
| 1870 | 321455,15 | 627356,05 |
| 1871 | 321459,71 | 627384,65 |
| 1872 | 321478,27 | 627409,91 |
| 1873 | 321480,71 | 627439,12 |
| 1874 | 321471,52 | 627454,55 |
| 1875 | 321463,67 | 627467,72 |
| 1876 | 321466,10 | 627499,06 |
| 1877 | 321502,31 | 627513,67 |
| 1878 | 321525,44 | 627517,02 |
| 1879 | 321543,09 | 627501,19 |
| 1880 | 321565,76 | 627496,47 |
| 1881 | 321565,76 | 627480,04 |
| 1882 | 321587,67 | 627472,13 |

| 1 | 2 | 3 |
|------|-----------|-----------|
| 1883 | 321604,71 | 627483,69 |
| 1884 | 321618,70 | 627503,17 |
| 1885 | 321646,08 | 627519,53 |
| 1886 | 321708,76 | 627508,16 |
| 1887 | 321764,79 | 627497,99 |
| 1888 | 321848,98 | 627482,72 |
| 1889 | 321899,05 | 627473,63 |
| 1890 | 321927,65 | 627584,98 |
| 1891 | 322087,27 | 627465,09 |
| 1892 | 322149,67 | 627444,65 |
| 1893 | 322145,66 | 627425,88 |
| 1894 | 322347,44 | 627362,75 |
| 1895 | 322550,75 | 627299,31 |
| 1896 | 322688,55 | 627221,21 |
| 1897 | 322735,13 | 627180,87 |
| 1898 | 322786,24 | 627145,49 |
| 1899 | 322814,17 | 627103,34 |
| 1900 | 322804,08 | 627079,92 |
| 1901 | 322791,10 | 627071,57 |
| 1902 | 322767,47 | 627054,52 |
| 1903 | 322749,95 | 627036,46 |
| 1904 | 322732,80 | 627018,80 |
| 1905 | 322725,20 | 627005,80 |
| 1906 | 322700,77 | 626976,30 |
| 1907 | 322678,30 | 626965,44 |
| 1908 | 322672,58 | 626952,95 |
| 1909 | 322660,21 | 626946,53 |
| 1910 | 322652,15 | 626921,93 |
| 1911 | 322680,77 | 626869,63 |
| 1912 | 322705,68 | 626846,22 |
| 1913 | 322731,08 | 626830,98 |
| 1914 | 322750,55 | 626830,14 |
| 1915 | 322781,16 | 626839,31 |
| 1916 | 322778,33 | 626856,73 |
| 1917 | 322850,26 | 626859,03 |
| 1918 | 322841,49 | 626918,49 |
| 1919 | 322850,40 | 626923,77 |
| 1920 | 322862,63 | 626940,67 |

| 1 | 2 | 3 |
|------|-----------|-----------|
| 1921 | 322872,52 | 626954,34 |
| 1922 | 322907,04 | 626973,16 |
| 1923 | 322912,68 | 626979,64 |
| 1924 | 322928,16 | 626997,44 |
| 1925 | 322962,66 | 627011,51 |
| 1926 | 322964,04 | 626997,17 |
| 1927 | 322999,78 | 626998,96 |
| 1928 | 323001,54 | 627030,71 |
| 1929 | 323069,64 | 627024,59 |
| 1930 | 323149,82 | 626995,74 |
| 1931 | 323178,22 | 626988,39 |
| 1932 | 323198,64 | 626989,65 |
| 1933 | 323230,45 | 626991,60 |
| 1934 | 323298,49 | 626975,19 |
| 1935 | 323348,40 | 626961,82 |
| 1936 | 323376,26 | 626955,95 |
| 1937 | 323411,41 | 626948,54 |
| 1938 | 323436,95 | 626933,99 |
| 1939 | 323545,04 | 626872,38 |
| 1940 | 323563,59 | 626943,20 |
| 1941 | 323631,88 | 626913,58 |
| 1942 | 323728,98 | 626870,65 |
| 1943 | 323772,92 | 626854,30 |
| 1944 | 323824,03 | 626867,58 |
| 1945 | 323969,15 | 626903,36 |
| 1946 | 324134,24 | 627042,76 |
| 1947 | 324169,47 | 626975,92 |
| 1948 | 324183,78 | 626932,99 |
| 1949 | 324213,42 | 626860,43 |
| 1950 | 324239,99 | 626790,93 |
| 1951 | 324318,69 | 626641,72 |
| 1952 | 324359,83 | 626581,14 |
| 1953 | 324411,25 | 626516,82 |
| 1954 | 324442,35 | 626450,60 |
| 1955 | 324478,93 | 626381,27 |
| 1956 | 324520,03 | 626307,51 |
| 1957 | 324604,86 | 626137,86 |
| 1958 | 324781,67 | 626226,77 |

| 1 | 2 | 3 |
|------|-----------|-----------|
| 1959 | 324874,67 | 626268,68 |
| 1960 | 324892,04 | 626239,04 |
| 1961 | 324951,32 | 626173,63 |
| 1962 | 325014,69 | 626098,00 |
| 1963 | 325071,92 | 626035,65 |
| 1964 | 325095,43 | 626007,04 |
| 1965 | 325107,69 | 625947,76 |
| 1966 | 325124,05 | 625894,61 |
| 1967 | 325139,38 | 625857,82 |
| 1968 | 325150,62 | 625793,43 |
| 1969 | 325174,12 | 625730,07 |
| 1970 | 325183,32 | 625681,01 |
| 1971 | 325197,63 | 625658,53 |
| 1972 | 325193,54 | 625588,01 |
| 1973 | 325181,28 | 625486,82 |
| 1974 | 325180,26 | 625462,30 |
| 1975 | 325197,63 | 625415,28 |
| 1976 | 325202,74 | 625396,89 |
| 1977 | 325173,10 | 625386,67 |
| 1978 | 325157,77 | 625365,20 |
| 1979 | 325173,10 | 625304,90 |
| 1980 | 325204,79 | 625272,20 |
| 1981 | 325236,47 | 625230,30 |
| 1982 | 325227,27 | 625185,33 |
| 1983 | 325181,28 | 625146,49 |
| 1984 | 325122,00 | 625116,85 |
| 1985 | 325110,76 | 625098,45 |
| 1986 | 325084,19 | 625051,44 |
| 1987 | 325114,85 | 625019,76 |
| 1988 | 325147,55 | 625009,54 |
| 1989 | 325159,82 | 625017,71 |
| 1990 | 325248,73 | 624987,05 |
| 1991 | 325281,44 | 625058,60 |
| 1992 | 325324,36 | 625045,31 |
| 1993 | 325373,42 | 625017,71 |
| 1994 | 325505,26 | 624964,57 |
| 1995 | 325538,99 | 624965,59 |
| 1996 | 325813,91 | 625161,82 |

| 1 | 2 | 3 |
|------|-----------|-----------|
| 1997 | 325927,36 | 625257,89 |
| 1998 | 325989,66 | 625305,82 |
| 1999 | 326002,93 | 625316,17 |
| 2000 | 326005,96 | 625365,83 |
| 2001 | 325754,03 | 625635,04 |
| 2002 | 325723,98 | 625655,46 |
| 2003 | 325718,87 | 625694,30 |
| 2004 | 325701,49 | 625727,00 |
| 2005 | 325694,34 | 625733,13 |
| 2006 | 325719,89 | 625783,21 |
| 2007 | 325728,06 | 625828,18 |
| 2008 | 325752,59 | 625872,13 |
| 2009 | 325784,28 | 625903,81 |
| 2010 | 325806,76 | 625926,30 |
| 2011 | 325831,29 | 625979,44 |
| 2012 | 325850,71 | 626032,59 |
| 2013 | 325869,10 | 626062,23 |
| 2014 | 325895,68 | 626047,92 |
| 2015 | 325927,36 | 626059,16 |
| 2016 | 325957,00 | 626029,52 |
| 2017 | 326008,10 | 626041,79 |
| 2018 | 326058,18 | 626045,87 |
| 2019 | 326124,61 | 626037,70 |
| 2020 | 326151,18 | 626043,83 |
| 2021 | 326167,54 | 626076,53 |
| 2022 | 326198,20 | 626090,84 |
| 2023 | 326225,79 | 626092,89 |
| 2024 | 326243,17 | 626133,77 |
| 2025 | 326248,28 | 626187,94 |
| 2026 | 326246,23 | 626235,97 |
| 2027 | 326230,90 | 626273,79 |
| 2028 | 326241,12 | 626306,49 |
| 2029 | 326250,32 | 626333,06 |
| 2030 | 326290,18 | 626338,17 |
| 2031 | 326312,66 | 626346,35 |
| 2032 | 326330,04 | 626374,97 |
| 2033 | 326353,55 | 626409,72 |
| 2034 | 326371,94 | 626420,96 |

| 1 | 2 | 3 |
|------|-----------|-----------|
| 2035 | 326371,94 | 626460,46 |
| 2036 | 326375,60 | 626460,58 |
| 2037 | 326374,59 | 626462,83 |
| 2038 | 326378,31 | 626486,43 |
| 2039 | 326401,91 | 626501,34 |
| 2040 | 326442,91 | 626523,70 |
| 2041 | 326464,02 | 626542,33 |
| 2042 | 326502,53 | 626539,85 |
| 2043 | 326519,92 | 626536,12 |
| 2044 | 326535,51 | 626582,89 |
| 2045 | 326531,58 | 626589,28 |
| 2046 | 326516,11 | 626614,42 |
| 2047 | 326514,79 | 626646,17 |
| 2048 | 326501,46 | 626655,69 |
| 2049 | 326487,01 | 626666,01 |
| 2050 | 326488,91 | 626668,87 |
| 2051 | 326486,38 | 626671,52 |
| 2052 | 326493,84 | 626729,90 |
| 2053 | 326505,01 | 626774,62 |
| 2054 | 326521,16 | 626819,34 |
| 2055 | 326544,76 | 626865,30 |
| 2056 | 326553,46 | 626898,84 |
| 2057 | 326536,07 | 626929,89 |
| 2058 | 326508,74 | 626936,10 |
| 2059 | 326480,17 | 626933,62 |
| 2060 | 326462,78 | 626979,58 |
| 2061 | 326467,75 | 626999,45 |
| 2062 | 326482,66 | 627015,60 |
| 2063 | 326491,35 | 627039,20 |
| 2064 | 326497,56 | 627062,80 |
| 2065 | 326528,62 | 627102,55 |
| 2066 | 326573,33 | 627159,69 |
| 2067 | 326618,05 | 627218,07 |
| 2068 | 326642,90 | 627226,77 |
| 2069 | 326670,22 | 627196,96 |
| 2070 | 326726,12 | 627143,54 |
| 2071 | 326789,47 | 627204,41 |
| 2072 | 326880,15 | 627281,42 |

| 1 | 2 | 3 |
|------|-----------|-----------|
| 2073 | 326919,90 | 627291,36 |
| 2074 | 327027,97 | 627182,05 |
| 2075 | 327065,23 | 627206,89 |
| 2076 | 327096,29 | 627257,82 |
| 2077 | 327106,23 | 627303,78 |
| 2078 | 327080,14 | 627337,32 |
| 2079 | 327096,29 | 627368,38 |
| 2080 | 327138,52 | 627395,70 |
| 2081 | 327179,51 | 627434,21 |
| 2082 | 327211,81 | 627468,99 |
| 2083 | 327246,59 | 627491,35 |
| 2084 | 327293,79 | 627505,01 |
| 2085 | 327328,57 | 627503,77 |
| 2086 | 327355,95 | 627500,51 |
| 2087 | 327352,20 | 627541,78 |
| 2088 | 327407,76 | 627642,33 |
| 2089 | 327361,46 | 627671,43 |
| 2090 | 327325,74 | 627723,02 |
| 2091 | 327402,47 | 627805,05 |
| 2092 | 327399,82 | 627819,60 |
| 2093 | 327352,20 | 627869,87 |
| 2094 | 327385,27 | 627897,65 |
| 2095 | 327247,68 | 628045,82 |
| 2096 | 327190,80 | 628096,09 |
| 2097 | 327155,08 | 628113,29 |
| 2098 | 327103,49 | 628093,44 |
| 2099 | 327000,30 | 628115,93 |
| 2100 | 326977,81 | 628122,55 |
| 2101 | 326939,44 | 628114,61 |
| 2102 | 326926,22 | 628048,46 |
| 2103 | 326916,96 | 627994,22 |
| 2104 | 326901,08 | 627949,24 |
| 2105 | 326879,91 | 627916,17 |
| 2106 | 326854,78 | 627871,19 |
| 2107 | 326846,84 | 627835,47 |
| 2108 | 326836,26 | 627803,72 |
| 2109 | 326809,80 | 627790,49 |
| 2110 | 326768,79 | 627781,23 |

| 1 | 2 | 3 |
|------|-----------|-----------|
| 2111 | 326730,42 | 627775,94 |
| 2112 | 326705,29 | 627756,10 |
| 2113 | 326677,51 | 627720,38 |
| 2114 | 326636,50 | 627703,18 |
| 2115 | 326599,45 | 627658,20 |
| 2116 | 326521,40 | 627565,60 |
| 2117 | 326492,30 | 627525,91 |
| 2118 | 326559,77 | 627450,50 |
| 2119 | 326565,06 | 627434,63 |
| 2120 | 326534,63 | 627410,82 |
| 2121 | 326492,30 | 627396,26 |
| 2122 | 326487,01 | 627368,48 |
| 2123 | 326460,55 | 627373,77 |
| 2124 | 326439,38 | 627355,25 |
| 2125 | 326411,60 | 627304,98 |
| 2126 | 326386,46 | 627263,97 |
| 2127 | 326386,46 | 627228,25 |
| 2128 | 326365,30 | 627189,89 |
| 2129 | 326367,60 | 627188,85 |
| 2130 | 326366,64 | 627188,50 |
| 2131 | 326316,96 | 627213,95 |
| 2132 | 326300,00 | 627196,98 |
| 2133 | 326193,36 | 627087,93 |
| 2134 | 326148,53 | 627063,69 |
| 2135 | 326090,36 | 627026,13 |
| 2136 | 325967,97 | 626974,02 |
| 2137 | 325870,40 | 626933,74 |
| 2138 | 325866,04 | 626938,10 |
| 2139 | 325831,29 | 626980,01 |
| 2140 | 325815,96 | 627022,93 |
| 2141 | 325789,39 | 627097,54 |
| 2142 | 325751,57 | 627212,01 |
| 2143 | 325717,84 | 627224,27 |
| 2144 | 325679,01 | 627240,63 |
| 2145 | 325646,30 | 627251,87 |
| 2146 | 325600,31 | 627262,09 |
| 2147 | 325526,72 | 627274,35 |
| 2148 | 325453,14 | 627276,40 |

| 1 | 2 | 3 |
|------|-----------|-----------|
| 2149 | 325386,71 | 627278,44 |
| 2150 | 325330,50 | 627290,70 |
| 2151 | 325276,33 | 627300,93 |
| 2152 | 325252,98 | 627301,61 |
| 2153 | 325239,36 | 627280,42 |
| 2154 | 325283,65 | 627184,46 |
| 2155 | 325281,54 | 627164,43 |
| 2156 | 325257,29 | 627161,26 |
| 2157 | 325237,25 | 627146,50 |
| 2158 | 325205,47 | 627129,06 |
| 2159 | 325074,08 | 627047,85 |
| 2160 | 325073,85 | 627001,58 |
| 2161 | 325005,27 | 626914,52 |
| 2162 | 324916,69 | 626856,52 |
| 2163 | 324816,51 | 626789,03 |
| 2164 | 324808,08 | 626810,12 |
| 2165 | 324793,31 | 626891,32 |
| 2166 | 324711,07 | 626864,95 |
| 2167 | 324636,20 | 627044,22 |
| 2168 | 324637,25 | 627134,90 |
| 2169 | 324655,18 | 627280,42 |
| 2170 | 324648,85 | 627354,23 |
| 2171 | 324645,90 | 627409,24 |
| 2172 | 324645,76 | 627409,19 |
| 2173 | 324628,63 | 627556,14 |
| 2174 | 324630,43 | 627628,26 |
| 2175 | 324633,13 | 627667,03 |
| 2176 | 324649,36 | 627708,50 |
| 2177 | 324665,59 | 627744,56 |
| 2178 | 324685,42 | 627768,00 |
| 2179 | 324689,03 | 627805,87 |
| 2180 | 324700,75 | 627841,93 |
| 2181 | 324710,67 | 627896,93 |
| 2182 | 324721,49 | 627941,10 |
| 2183 | 324733,21 | 627968,15 |
| 2184 | 324746,73 | 627992,49 |
| 2185 | 324750,34 | 628033,06 |
| 2186 | 324758,45 | 628079,94 |

| 1 | 2 | 3 |
|------|-----------|-----------|
| 2187 | 324763,86 | 628123,22 |
| 2188 | 324770,17 | 628161,08 |
| 2189 | 324741,77 | 628191,83 |
| 2190 | 324728,20 | 628217,70 |
| 2191 | 324715,17 | 628242,52 |
| 2192 | 324699,71 | 628258,54 |
| 2193 | 324680,85 | 628278,32 |
| 2194 | 324736,27 | 628312,32 |
| 2195 | 324676,08 | 628429,82 |
| 2196 | 324645,49 | 628497,17 |
| 2197 | 324612,40 | 628546,75 |
| 2198 | 324578,92 | 628616,12 |
| 2199 | 324588,02 | 628622,28 |
| 2200 | 324572,91 | 628655,87 |
| 2201 | 324550,14 | 628679,01 |
| 2202 | 324537,28 | 628697,00 |
| 2203 | 324499,08 | 628717,94 |
| 2204 | 324469,33 | 628704,35 |
| 2205 | 324436,41 | 628689,77 |
| 2206 | 324401,74 | 628730,10 |
| 2207 | 324193,32 | 628973,12 |
| 2208 | 324028,97 | 629166,21 |
| 2209 | 323801,68 | 629431,44 |
| 2210 | 323639,25 | 629620,18 |
| 2211 | 323423,53 | 629871,85 |
| 2212 | 323315,43 | 629996,82 |
| 2213 | 323125,81 | 630215,04 |
| 2214 | 322997,06 | 630363,18 |
| 2215 | 322839,19 | 630545,13 |
| 2216 | 322727,14 | 630674,65 |
| 2217 | 322644,11 | 630770,80 |
| 2218 | 322513,79 | 630921,74 |
| 2219 | 322416,00 | 631034,94 |
| 2220 | 322359,09 | 631100,82 |
| 2221 | 322255,00 | 631221,31 |
| 2222 | 322117,97 | 631393,61 |
| 2223 | 321913,73 | 631650,62 |
| 2224 | 322043,16 | 631729,18 |

| 1 | 2 | 3 |
|------|-----------|-----------|
| 2225 | 322434,93 | 631969,62 |
| 2226 | 322477,39 | 631999,72 |
| 2227 | 322518,79 | 631953,47 |
| 2228 | 322740,45 | 631704,66 |
| 2229 | 322865,81 | 631563,13 |
| 2230 | 322991,64 | 631633,56 |
| 2231 | 323042,78 | 631625,11 |
| 2232 | 323115,81 | 631666,02 |
| 2233 | 323185,64 | 631679,41 |
| 2234 | 323280,14 | 631697,54 |
| 2235 | 323553,87 | 631750,05 |
| 2236 | 323741,57 | 631786,06 |
| 2237 | 323894,54 | 631580,61 |
| 2238 | 324623,46 | 632015,32 |
| 2239 | 325676,67 | 630322,78 |
| 2240 | 326348,69 | 630740,96 |
| 2241 | 326638,99 | 630880,66 |
| 2242 | 326629,17 | 630959,99 |
| 2243 | 326570,04 | 631048,57 |
| 2244 | 326545,82 | 631219,46 |
| 2245 | 326477,81 | 631296,76 |
| 2246 | 326307,82 | 631626,53 |
| 2247 | 326123,90 | 632165,81 |
| 2248 | 325988,43 | 632563,04 |
| 2249 | 325762,40 | 632927,46 |
| 2250 | 326267,74 | 633024,56 |
| 2251 | 326356,92 | 632866,70 |
| 2252 | 326396,48 | 632779,60 |
| 2253 | 326494,06 | 632681,64 |
| 2254 | 326494,87 | 632515,22 |
| 2255 | 326495,54 | 632379,18 |
| 2256 | 326573,44 | 632132,77 |
| 2257 | 326608,23 | 631971,58 |
| 2258 | 326653,67 | 631761,03 |
| 2259 | 326672,01 | 631676,03 |
| 2260 | 326780,00 | 631440,06 |
| 2261 | 326882,93 | 631215,15 |
| 2262 | 326877,60 | 631179,16 |

| 1 | 2 | 3 |
|------|-----------|-----------|
| 2263 | 326882,31 | 631182,85 |
| 2264 | 326910,28 | 631121,47 |
| 2265 | 326954,26 | 631138,40 |
| 2266 | 326987,39 | 631111,71 |
| 2267 | 327008,01 | 631116,43 |
| 2268 | 327001,96 | 631108,28 |
| 2269 | 327010,93 | 631083,24 |
| 2270 | 327041,13 | 631063,34 |
| 2271 | 327040,59 | 631054,40 |
| 2272 | 327053,44 | 631061,01 |
| 2273 | 327071,36 | 631006,89 |
| 2274 | 327049,47 | 630997,59 |
| 2275 | 326955,77 | 630980,61 |
| 2276 | 326972,87 | 630928,62 |
| 2277 | 326986,92 | 630885,88 |
| 2278 | 327021,13 | 630822,09 |
| 2279 | 327077,24 | 630725,10 |
| 2280 | 327110,60 | 630682,72 |
| 2281 | 327146,66 | 630706,16 |
| 2282 | 327203,46 | 630665,59 |
| 2283 | 327217,89 | 630651,17 |
| 2284 | 327230,51 | 630610,60 |
| 2285 | 327255,75 | 630584,45 |
| 2286 | 327304,43 | 630537,57 |
| 2287 | 327331,48 | 630520,44 |
| 2288 | 327307,14 | 630478,97 |
| 2289 | 327376,56 | 630441,11 |
| 2290 | 327442,37 | 630409,55 |
| 2291 | 327510,89 | 630368,98 |
| 2292 | 327561,93 | 630343,47 |
| 2293 | 327586,79 | 630394,38 |
| 2294 | 327614,74 | 630377,30 |
| 2295 | 327591,57 | 630328,64 |
| 2296 | 327597,44 | 630325,71 |
| 2297 | 327670,47 | 630281,53 |
| 2298 | 327699,31 | 630260,80 |
| 2299 | 327720,95 | 630225,64 |
| 2300 | 327751,60 | 630195,89 |

| 1 | 2 | 3 |
|------|-----------|-----------|
| 2301 | 327830,94 | 630150,81 |
| 2302 | 327894,95 | 630103,93 |
| 2303 | 327995,93 | 630051,64 |
| 2304 | 328065,35 | 630010,17 |
| 2305 | 328133,86 | 629963,29 |
| 2306 | 328209,59 | 629920,01 |
| 2307 | 328251,06 | 629895,67 |
| 2308 | 328299,75 | 629872,23 |
| 2309 | 328327,70 | 629872,23 |
| 2310 | 328346,63 | 629874,03 |
| 2311 | 328354,55 | 629882,08 |
| 2312 | 328416,88 | 629822,68 |
| 2313 | 328413,49 | 629801,51 |
| 2314 | 328423,65 | 629771,03 |
| 2315 | 328465,99 | 629731,24 |
| 2316 | 328448,21 | 629688,06 |
| 2317 | 328566,74 | 629591,54 |
| 2318 | 328616,70 | 629563,60 |
| 2319 | 328651,41 | 629520,42 |
| 2320 | 328698,82 | 629495,87 |
| 2321 | 328723,38 | 629529,73 |
| 2322 | 328769,94 | 629550,90 |
| 2323 | 328793,65 | 629564,45 |
| 2324 | 328830,06 | 629673,67 |
| 2325 | 328847,84 | 629709,23 |
| 2326 | 328880,01 | 629733,78 |
| 2327 | 328905,41 | 629825,22 |
| 2328 | 328955,36 | 629899,73 |
| 2329 | 328984,15 | 629961,53 |
| 2330 | 328983,30 | 629969,15 |
| 2331 | 329021,40 | 630053,82 |
| 2332 | 329061,20 | 630107,16 |
| 2333 | 329094,22 | 630134,25 |
| 2334 | 329149,25 | 630143,57 |
| 2335 | 329152,62 | 630111,61 |
| 2336 | 329224,72 | 630118,62 |
| 2337 | 329267,48 | 630122,77 |
| 2338 | 329326,51 | 630128,57 |

| 1 | 2 | 3 |
|------|-----------|-----------|
| 2339 | 329321,97 | 630174,05 |
| 2340 | 329353,30 | 630223,15 |
| 2341 | 329373,62 | 630279,88 |
| 2342 | 329399,86 | 630412,81 |
| 2343 | 329417,64 | 630419,58 |
| 2344 | 329448,12 | 630509,33 |
| 2345 | 329484,53 | 630564,36 |
| 2346 | 329513,32 | 630601,61 |
| 2347 | 329575,12 | 630633,79 |
| 2348 | 329752,08 | 630575,37 |
| 2349 | 329768,16 | 630595,69 |
| 2350 | 329790,18 | 630617,70 |
| 2351 | 329785,10 | 630649,87 |
| 2352 | 329776,63 | 630684,59 |
| 2353 | 329798,64 | 630717,61 |
| 2354 | 329802,88 | 630736,23 |
| 2355 | 329782,56 | 630743,85 |
| 2356 | 329769,01 | 630768,41 |
| 2357 | 329749,54 | 630781,95 |
| 2358 | 329851,14 | 630881,86 |
| 2359 | 329893,47 | 630919,11 |
| 2360 | 329925,64 | 630913,19 |
| 2361 | 329999,30 | 630938,59 |
| 2362 | 330078,89 | 630969,07 |
| 2363 | 330104,29 | 631014,79 |
| 2364 | 330128,84 | 631095,22 |
| 2365 | 330132,23 | 631118,93 |
| 2366 | 330165,48 | 631215,35 |
| 2367 | 330165,09 | 631216,59 |
| 2368 | 330154,24 | 631235,58 |
| 2369 | 330156,95 | 631277,63 |
| 2370 | 330180,01 | 631340,03 |
| 2371 | 330202,87 | 631399,46 |
| 2372 | 330123,76 | 631398,33 |
| 2373 | 330090,74 | 631403,41 |
| 2374 | 330072,96 | 631452,52 |
| 2375 | 330028,94 | 631554,96 |
| 2376 | 330071,27 | 631580,36 |

| 1 | 2 | 3 |
|------|-----------|-----------|
| 2377 | 330100,06 | 631611,69 |
| 2378 | 330128,84 | 631645,56 |
| 2379 | 330170,33 | 631670,11 |
| 2380 | 330218,59 | 631679,42 |
| 2381 | 330253,30 | 631695,51 |
| 2382 | 330301,56 | 631703,13 |
| 2383 | 330325,27 | 631708,21 |
| 2384 | 330367,61 | 631735,30 |
| 2385 | 330407,40 | 631762,40 |
| 2386 | 330433,65 | 631762,40 |
| 2387 | 330473,44 | 631787,80 |
| 2388 | 330500,53 | 631811,50 |
| 2389 | 330525,09 | 631840,29 |
| 2390 | 330504,77 | 631868,23 |
| 2391 | 330519,16 | 631893,63 |
| 2392 | 330548,79 | 631932,58 |
| 2393 | 330569,96 | 631981,68 |
| 2394 | 330612,29 | 632106,99 |
| 2395 | 330642,77 | 632184,88 |
| 2396 | 330743,53 | 632441,43 |
| 2397 | 330779,09 | 632543,03 |
| 2398 | 330746,91 | 632743,69 |
| 2399 | 330717,28 | 632825,81 |

a) granica czwartej enklawy obszaru – wyłączenie pierwsze

| Numer punktu załamania granicy | Współrzędne punktów załamania granicy (PL-1992) ²⁾ | |
|-----------------------------------|---|-----------|
| | X | Y |
| 1 | 2 | 3 |
| 1 | 324030,72 | 633263,13 |
| 2 | 324016,71 | 633261,65 |
| 3 | 324025,10 | 633189,91 |
| 4 | 323905,35 | 633175,81 |
| 5 | 323766,50 | 633157,78 |
| 6 | 323606,78 | 633136,59 |
| 7 | 323494,61 | 633121,57 |
| 8 | 323463,04 | 633116,84 |
| 9 | 323328,24 | 633101,57 |

| 1 | 2 | 3 |
|----|-----------|-----------|
| 10 | 323132,90 | 633077,49 |
| 11 | 322800,96 | 633034,50 |
| 12 | 322696,47 | 633021,13 |
| 13 | 322627,02 | 633012,31 |
| 14 | 322345,54 | 632977,30 |
| 15 | 322329,66 | 632975,35 |
| 16 | 322278,16 | 632969,08 |
| 17 | 322192,69 | 633115,23 |
| 18 | 322098,87 | 633275,36 |
| 19 | 322011,14 | 633274,70 |
| 20 | 321927,89 | 633418,15 |
| 21 | 321907,03 | 633454,10 |
| 22 | 321884,30 | 633493,26 |
| 23 | 321845,31 | 633572,83 |
| 24 | 321810,32 | 633648,70 |
| 25 | 321785,25 | 633647,77 |
| 26 | 321763,77 | 633646,97 |
| 27 | 321774,42 | 633672,52 |
| 28 | 321776,58 | 633692,31 |
| 29 | 321777,74 | 633699,26 |
| 30 | 321783,51 | 633716,39 |
| 31 | 321783,33 | 633724,08 |
| 32 | 321787,00 | 633729,32 |
| 33 | 321784,55 | 633748,55 |
| 34 | 321786,83 | 633752,57 |
| 35 | 321784,75 | 633759,56 |
| 36 | 321771,96 | 633766,17 |
| 37 | 321706,98 | 633640,52 |
| 38 | 321503,72 | 633438,52 |
| 39 | 321385,27 | 633639,58 |
| 40 | 321192,70 | 633966,43 |
| 41 | 320464,19 | 633537,22 |
| 42 | 319941,47 | 633229,25 |
| 43 | 319669,72 | 633654,65 |
| 44 | 319447,73 | 634002,15 |
| 45 | 319003,82 | 633680,05 |
| 46 | 318971,78 | 633731,22 |
| 47 | 319014,36 | 633757,88 |

| 1 | 2 | 3 |
|----|-----------|-----------|
| 48 | 318967,86 | 633832,15 |
| 49 | 318949,67 | 633886,77 |
| 50 | 318863,99 | 634027,45 |
| 51 | 318837,65 | 634022,51 |
| 52 | 318811,21 | 634163,47 |
| 53 | 318790,98 | 634218,37 |
| 54 | 318756,31 | 634312,44 |
| 55 | 318695,96 | 634290,20 |
| 56 | 318673,67 | 634299,77 |
| 57 | 318625,03 | 634283,22 |
| 58 | 318515,88 | 634290,34 |
| 59 | 318474,33 | 634345,77 |
| 60 | 318388,73 | 634281,60 |
| 61 | 318294,01 | 634383,63 |
| 62 | 318169,62 | 634573,35 |
| 63 | 318173,80 | 634620,29 |
| 64 | 318047,42 | 634631,54 |
| 65 | 318066,33 | 634843,94 |
| 66 | 318035,40 | 634851,30 |
| 67 | 318048,96 | 634908,31 |
| 68 | 317968,61 | 634927,42 |
| 69 | 318019,07 | 635139,61 |
| 70 | 317996,58 | 635166,79 |
| 71 | 317992,80 | 635211,63 |
| 72 | 317963,96 | 635231,20 |
| 73 | 317901,70 | 635402,80 |
| 74 | 317847,92 | 635565,17 |
| 75 | 317819,01 | 635593,75 |
| 76 | 317802,00 | 635644,66 |
| 77 | 317763,03 | 635680,25 |
| 78 | 317743,67 | 635741,61 |
| 79 | 317725,77 | 635798,34 |
| 80 | 317923,27 | 635994,27 |
| 81 | 318300,90 | 635704,19 |
| 82 | 318651,78 | 635909,24 |
| 83 | 318971,88 | 636096,30 |
| 84 | 319146,85 | 635796,88 |
| 85 | 319275,40 | 635576,90 |

| 1 | 2 | 3 |
|-----|-----------|-----------|
| 86 | 319785,19 | 634704,53 |
| 87 | 320367,48 | 635064,83 |
| 88 | 320766,99 | 635312,04 |
| 89 | 321216,33 | 635590,08 |
| 90 | 321339,57 | 635353,31 |
| 91 | 321729,61 | 634603,95 |
| 92 | 322036,49 | 634014,36 |
| 93 | 322046,67 | 634027,84 |
| 94 | 322076,11 | 634059,75 |
| 95 | 322255,33 | 634265,79 |
| 96 | 322150,10 | 634457,72 |
| 97 | 322084,89 | 634577,81 |
| 98 | 322427,01 | 634762,19 |
| 99 | 322535,45 | 634820,53 |
| 100 | 322598,88 | 634854,66 |
| 101 | 322692,04 | 634843,31 |
| 102 | 322731,64 | 634858,18 |
| 103 | 322755,78 | 634867,25 |
| 104 | 322785,13 | 634878,27 |
| 105 | 322819,89 | 634890,25 |
| 106 | 322854,52 | 634900,37 |
| 107 | 322798,84 | 635406,25 |
| 108 | 322959,45 | 635432,33 |
| 109 | 322976,32 | 635296,45 |
| 110 | 322990,99 | 635297,64 |
| 111 | 323009,88 | 635299,21 |
| 112 | 323034,84 | 635301,27 |
| 113 | 323053,65 | 635302,83 |
| 114 | 323086,82 | 635294,86 |
| 115 | 323103,16 | 635287,25 |
| 116 | 323128,44 | 635282,10 |
| 117 | 323139,73 | 635276,84 |
| 118 | 323187,55 | 635258,00 |
| 119 | 323201,83 | 635253,72 |
| 120 | 323253,78 | 635251,08 |
| 121 | 323285,72 | 635251,66 |
| 122 | 323293,44 | 635263,26 |
| 123 | 323372,52 | 635258,67 |

| 1 | 2 | 3 |
|-----|-----------|-----------|
| 124 | 323378,05 | 635266,20 |
| 125 | 323440,18 | 635275,14 |
| 126 | 323474,98 | 635274,79 |
| 127 | 323498,79 | 635274,54 |
| 128 | 323537,60 | 635277,01 |
| 129 | 323573,74 | 635280,23 |
| 130 | 323613,51 | 635283,78 |
| 131 | 323627,68 | 635245,42 |
| 132 | 323683,53 | 635188,36 |
| 133 | 323706,97 | 635166,97 |
| 134 | 323735,05 | 635142,30 |
| 135 | 323750,61 | 635112,58 |
| 136 | 323749,51 | 635060,16 |
| 137 | 323749,20 | 635045,69 |
| 138 | 323755,67 | 635010,95 |
| 139 | 323768,23 | 634943,52 |
| 140 | 323767,14 | 634928,07 |
| 141 | 323765,45 | 634903,96 |
| 142 | 323767,02 | 634895,50 |
| 143 | 323770,91 | 634874,60 |
| 144 | 323852,20 | 634853,13 |
| 145 | 324011,34 | 634868,24 |
| 146 | 324051,27 | 634557,94 |
| 147 | 324092,00 | 634241,31 |
| 148 | 324179,97 | 633552,82 |
| 149 | 324195,81 | 633426,97 |
| 150 | 324189,45 | 633359,03 |
| 151 | 324154,87 | 633349,84 |
| 152 | 324125,43 | 633336,45 |
| 153 | 324097,80 | 633313,97 |
| 154 | 324068,51 | 633287,80 |
| 155 | 324048,76 | 633269,13 |
| 156 | 324030,72 | 633263,13 |

b) granica czwartej enklawy obszaru – wyłączenie drugie

| Numer punktu załamania granicy | Współrzędne punktów załamania granicy (PL-1992) ²⁾ | |
|-----------------------------------|---|-----------|
| | X | Y |
| 1 | 2 | 3 |
| 1 | 317733,89 | 636152,55 |
| 2 | 317709,41 | 636156,92 |
| 3 | 317683,18 | 636152,55 |
| 4 | 317650,83 | 636219,00 |
| 5 | 317626,36 | 636277,57 |
| 6 | 317611,49 | 636336,15 |
| 7 | 317601,88 | 636390,35 |
| 8 | 317585,26 | 636430,57 |
| 9 | 317553,79 | 636492,64 |
| 10 | 317608,87 | 636495,26 |
| 11 | 317630,73 | 636446,30 |
| 12 | 317649,09 | 636440,18 |
| 13 | 317652,58 | 636421,83 |
| 14 | 317654,33 | 636403,47 |
| 15 | 317650,83 | 636396,47 |
| 16 | 317681,43 | 636288,06 |
| 17 | 317694,55 | 636231,24 |
| 18 | 317705,04 | 636219,87 |
| 19 | 317703,29 | 636207,63 |
| 20 | 317729,52 | 636188,40 |
| 21 | 317766,24 | 636148,18 |
| 22 | 317733,89 | 636152,55 |

c) granica czwartej enklawy obszaru – wyłączenie trzecie

| Numer punktu załamania granicy | Współrzędne punktów załamania granicy (PL-1992) ²⁾ | |
|-----------------------------------|---|-----------|
| | X | Y |
| 1 | 2 | 3 |
| 1 | 317930,61 | 633852,15 |
| 2 | 317976,62 | 633873,62 |
| 3 | 318007,29 | 633839,88 |
| 4 | 318051,76 | 633859,82 |
| 5 | 318063,53 | 633831,75 |
| 6 | 318082,47 | 633837,56 |
| 7 | 318118,77 | 633773,14 |

| 1 | 2 | 3 |
|----|-----------|-----------|
| 8 | 318147,32 | 633776,85 |
| 9 | 318162,17 | 633784,68 |
| 10 | 318186,17 | 633779,80 |
| 11 | 318203,99 | 633773,26 |
| 12 | 318208,34 | 633696,08 |
| 13 | 318198,46 | 633683,89 |
| 14 | 318222,57 | 633601,03 |
| 15 | 318212,78 | 633591,45 |
| 16 | 318234,25 | 633476,44 |
| 17 | 318255,72 | 633338,42 |
| 18 | 318248,05 | 633309,28 |
| 19 | 318257,25 | 633274,01 |
| 20 | 318278,13 | 633259,89 |
| 21 | 318280,50 | 633202,86 |
| 22 | 318281,75 | 633172,66 |
| 23 | 318266,56 | 633069,51 |
| 24 | 318251,68 | 633043,05 |
| 25 | 318233,83 | 633013,30 |
| 26 | 318176,31 | 633040,08 |
| 27 | 318093,00 | 633126,37 |
| 28 | 318038,45 | 633192,81 |
| 29 | 317988,86 | 633242,40 |
| 30 | 317895,63 | 633218,60 |
| 31 | 317856,95 | 633260,26 |
| 32 | 317845,39 | 633181,14 |
| 33 | 317887,88 | 632972,07 |
| 34 | 317829,82 | 632928,74 |
| 35 | 317790,19 | 632952,87 |
| 36 | 317735,93 | 633039,42 |
| 37 | 317728,04 | 633091,29 |
| 38 | 317723,90 | 633118,51 |
| 39 | 317755,48 | 633222,77 |
| 40 | 317716,00 | 633230,57 |
| 41 | 317695,29 | 633253,31 |
| 42 | 317705,21 | 633292,99 |
| 43 | 317792,49 | 633335,63 |
| 44 | 317785,54 | 633402,08 |
| 45 | 317778,60 | 633439,77 |

| 1 | 2 | 3 |
|----|-----------|-----------|
| 46 | 317769,68 | 633474,48 |
| 47 | 317798,44 | 633573,66 |
| 48 | 317792,49 | 633603,42 |
| 49 | 317768,68 | 633608,37 |
| 50 | 317764,72 | 633649,04 |
| 51 | 317818,27 | 633657,96 |
| 52 | 317835,13 | 633705,57 |
| 53 | 317842,08 | 633742,27 |
| 54 | 317827,20 | 633786,90 |
| 55 | 317862,90 | 633791,86 |
| 56 | 317856,30 | 633822,67 |
| 57 | 317887,67 | 633832,22 |
| 58 | 317930,61 | 633852,15 |

d) granica czwartej enklawy obszaru – wyłączenie czwarte

| Numer punktu załamania granicy | Współrzędne punktów załamania granicy (PL-1992) ²⁾ | |
|-----------------------------------|---|-----------|
| | X | Y |
| 1 | 2 | 3 |
| 1 | 318697,29 | 632563,53 |
| 2 | 318718,89 | 632619,39 |
| 3 | 318721,76 | 632661,78 |
| 4 | 318706,47 | 632783,85 |
| 5 | 318738,31 | 632793,44 |
| 6 | 318733,07 | 632931,10 |
| 7 | 318792,37 | 632945,91 |
| 8 | 318850,49 | 632950,96 |
| 9 | 318859,48 | 632863,34 |
| 10 | 318904,07 | 632833,43 |
| 11 | 318919,79 | 632693,07 |
| 12 | 318910,53 | 632664,90 |
| 13 | 318921,24 | 632634,19 |
| 14 | 318935,73 | 632585,05 |
| 15 | 318940,07 | 632558,51 |
| 16 | 318942,44 | 632533,37 |
| 17 | 318938,58 | 632520,99 |
| 18 | 318943,14 | 632487,15 |
| 19 | 318947,64 | 632453,71 |

| 1 | 2 | 3 |
|----|-----------|-----------|
| 20 | 318939,69 | 632435,70 |
| 21 | 318941,85 | 632403,28 |
| 22 | 318945,68 | 632345,87 |
| 23 | 318852,45 | 632302,28 |
| 24 | 318739,23 | 632367,30 |
| 25 | 318720,82 | 632444,62 |
| 26 | 318697,29 | 632563,53 |

e) granica czwartej enklawy obszaru – wyłączenie piąte

| Numer punktu załamania granicy | Współrzędne punktów załamania granicy (PL-1992) ²⁾ | |
|-----------------------------------|---|-----------|
| | X | Y |
| 1 | 2 | 3 |
| 1 | 320093,29 | 630713,95 |
| 2 | 320115,41 | 630728,70 |
| 3 | 320099,19 | 630818,67 |
| 4 | 320114,18 | 630844,32 |
| 5 | 320165,43 | 630824,38 |
| 6 | 320240,75 | 630824,04 |
| 7 | 320282,06 | 630823,86 |
| 8 | 320319,30 | 630822,68 |
| 9 | 320365,10 | 630815,30 |
| 10 | 320431,86 | 630834,48 |
| 11 | 320451,32 | 630826,95 |
| 12 | 320481,70 | 630804,13 |
| 13 | 320520,54 | 630774,95 |
| 14 | 320620,57 | 630762,21 |
| 15 | 320668,49 | 630657,91 |
| 16 | 320628,67 | 630593,01 |
| 17 | 320636,04 | 630539,92 |
| 18 | 320577,04 | 630511,90 |
| 19 | 320528,37 | 630464,70 |
| 20 | 320562,30 | 630402,76 |
| 21 | 320594,74 | 630317,22 |
| 22 | 320624,24 | 630264,12 |
| 23 | 320643,66 | 630242,02 |
| 24 | 320569,58 | 630138,68 |
| 25 | 320510,95 | 630103,52 |

| 1 | 2 | 3 |
|----|-----------|-----------|
| 26 | 320476,69 | 630124,80 |
| 27 | 320356,07 | 630167,50 |
| 28 | 320241,29 | 630208,06 |
| 29 | 320193,34 | 630231,24 |
| 30 | 320148,53 | 630256,64 |
| 31 | 320145,67 | 630269,75 |
| 32 | 319872,93 | 630450,85 |
| 33 | 319699,42 | 630566,33 |
| 34 | 319712,78 | 630637,26 |
| 35 | 319733,42 | 630722,80 |
| 36 | 319780,62 | 630812,77 |
| 37 | 319998,90 | 630805,39 |
| 38 | 320093,29 | 630713,95 |

f) granica czwartej enklawy obszaru – wyłączenie szóste

| Numer punktu załamania granicy | Współrzędne punktów załamania granicy (PL-1992) ²⁾ | |
|-----------------------------------|---|-----------|
| | X | Y |
| 1 | 2 | 3 |
| 1 | 325265,63 | 626192,27 |
| 2 | 325332,05 | 626104,71 |
| 3 | 325363,75 | 626079,05 |
| 4 | 325424,88 | 626148,49 |
| 5 | 325442,24 | 626137,92 |
| 6 | 325520,73 | 626236,80 |
| 7 | 325531,30 | 626230,76 |
| 8 | 325534,32 | 626186,23 |
| 9 | 325532,06 | 626138,68 |
| 10 | 325541,11 | 626117,55 |
| 11 | 325529,79 | 626107,73 |
| 12 | 325504,88 | 626100,94 |
| 13 | 325488,28 | 626100,94 |
| 14 | 325469,41 | 626080,56 |
| 15 | 325450,54 | 626052,64 |
| 16 | 325430,16 | 626005,84 |
| 17 | 325415,82 | 625982,44 |
| 18 | 325393,18 | 625966,59 |
| 19 | 325375,07 | 625971,88 |

| 1 | 2 | 3 |
|----|-----------|-----------|
| 20 | 325362,99 | 625969,61 |
| 21 | 325311,67 | 625877,53 |
| 22 | 325256,57 | 625903,19 |
| 23 | 325239,97 | 625878,29 |
| 24 | 325190,91 | 625901,68 |
| 25 | 325169,77 | 625951,50 |
| 26 | 325173,55 | 625999,05 |
| 27 | 325150,15 | 626026,22 |
| 28 | 325125,24 | 626056,41 |
| 29 | 325085,24 | 626104,71 |
| 30 | 325042,22 | 626146,98 |
| 31 | 325021,84 | 626171,89 |
| 32 | 324997,69 | 626195,29 |
| 33 | 325089,01 | 626323,59 |
| 34 | 325121,47 | 626362,09 |
| 35 | 325240,72 | 626172,64 |
| 36 | 325265,63 | 626192,27 |

Załącznik nr 2

MAPA SPECJALNEGO OBSZARU OCHRONY SIEDLISK LASY CISOWSKO-ORŁOWIŃSKIE (PLH260040)

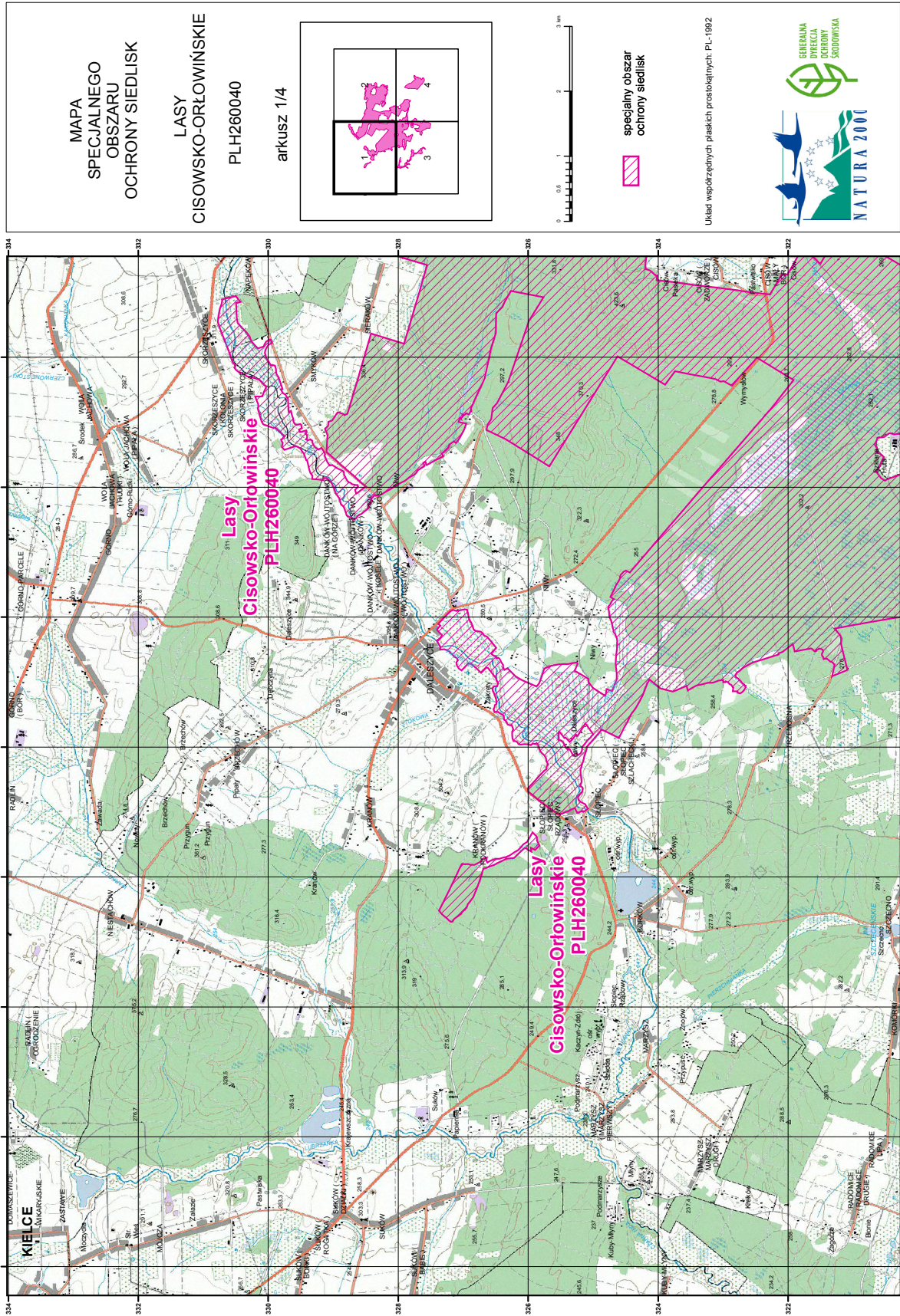

Układ współrzędnych płaskich prospektowych PL-1992



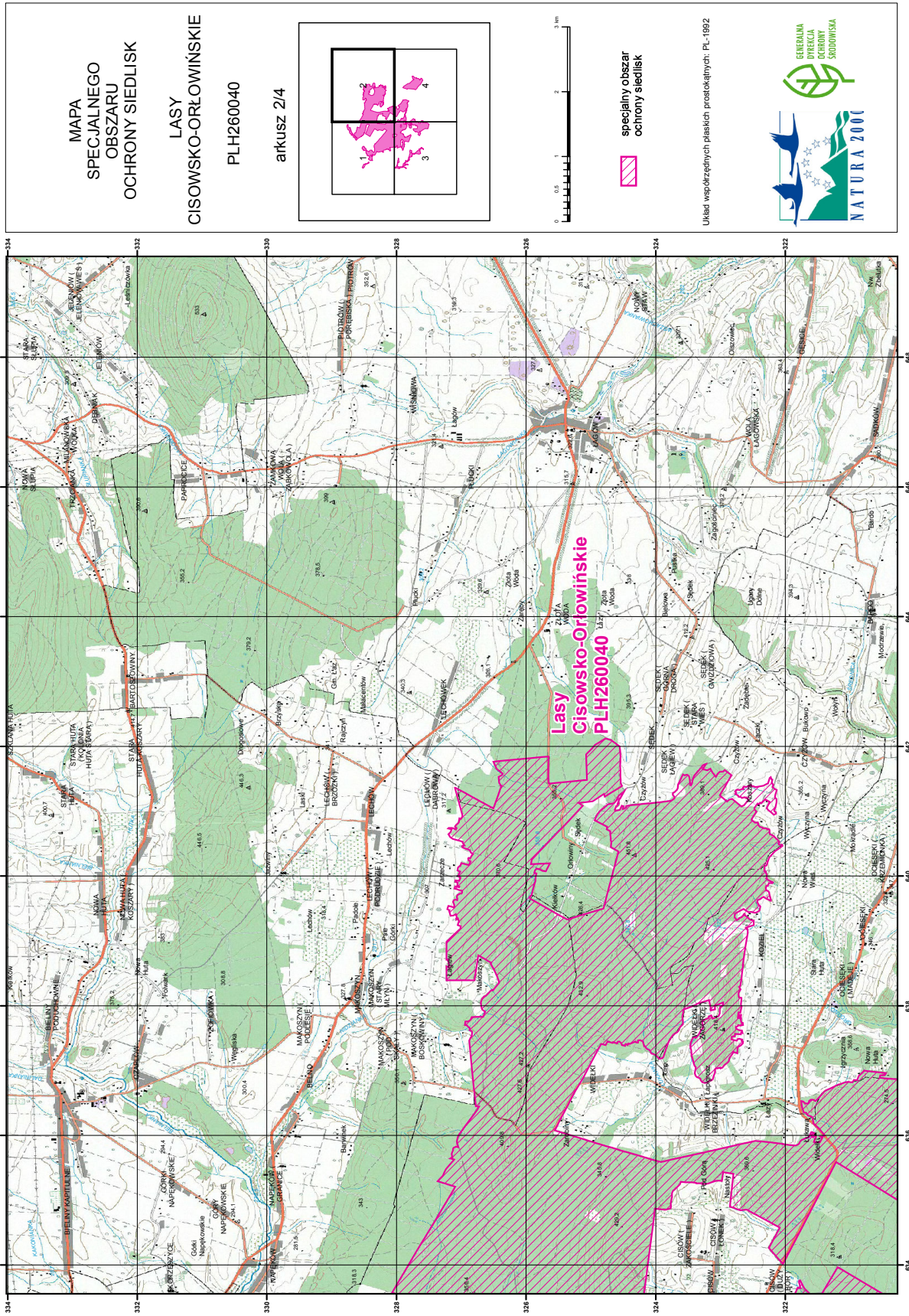

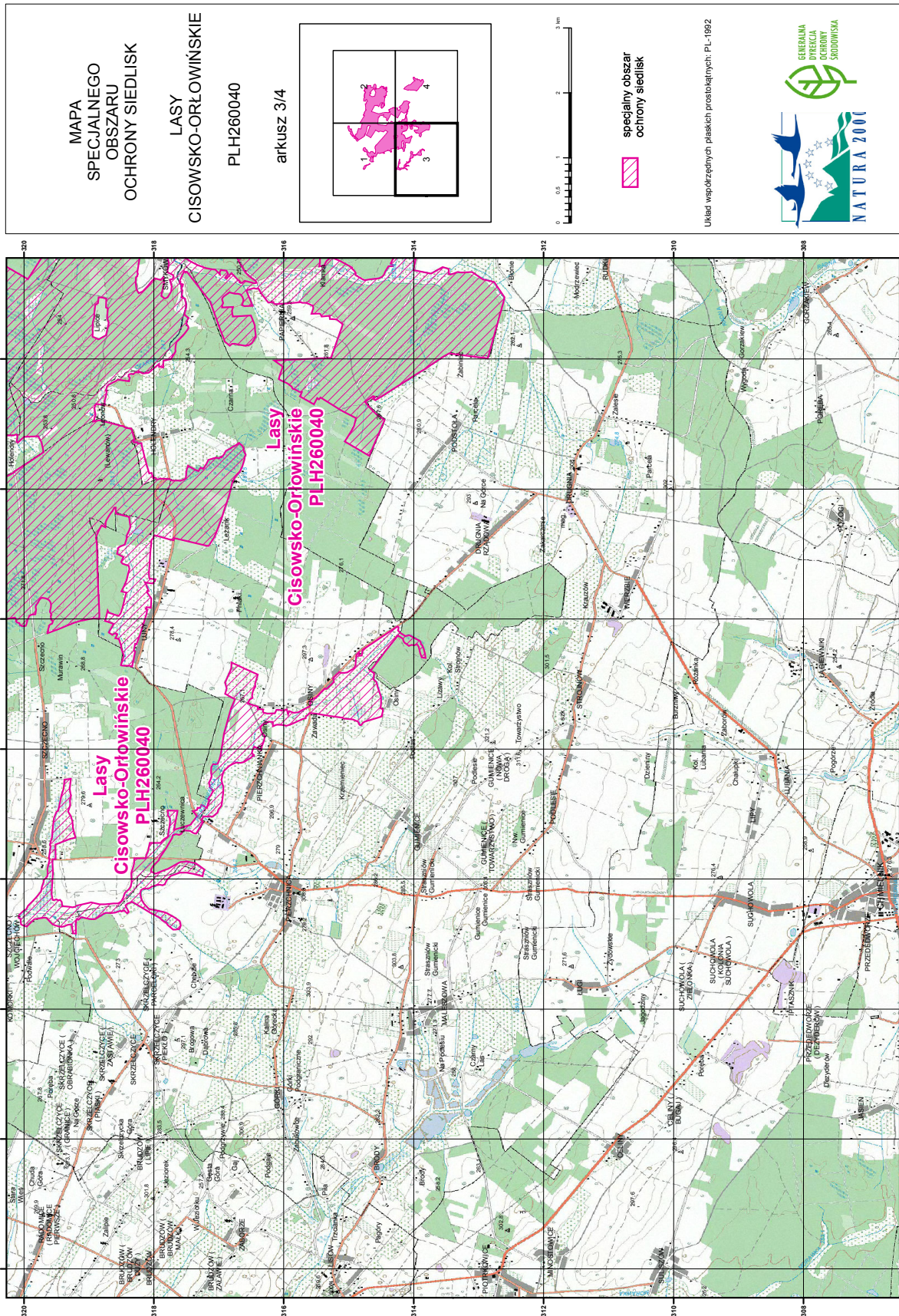

Załącznik nr 3

SIEDLISKA PRZYRODNICZE BĘDĄCE PRZEDMIOTEM OCHRONY
NA SPECJALNYM OBSZARZE OCHRONY SIEDLISK LASY CISOWSKO-ORŁOWIŃSKIE (PLH260040)

| Lp. | Kod ¹⁾ | Nazwa |
|-----|-------------------|---|
| 1 | 2330 | Wydmy śródładowe z murawami napiaskowymi (<i>Corynephorus, Agrostis</i>) |
| 2 | 3270 | Zalewane muliste brzegi rzek z roślinnością <i>Chenopodium rubri</i> p.p. i <i>Bidention</i> p.p. |
| 3 | 5130 | Formacje z jałowcem pospolitym (<i>Juniperus communis</i>) na wrzosowiskach lub nawapiennych murawach |
| 4 | 6230 | Górskie i niżowe murawy bliźniczkowe (<i>Nardion</i> – płaty bogate florystycznie) |
| 5 | 6410 | Zmiennowilgotne łąki trzęślicowe (<i>Molinion</i>) |
| 6 | 7110 | Torfowiska wysokie z roślinnością torfotwórczą (żywe) |
| 7 | 7140 | Torfowiska przejściowe i trzęsawiska (przeważnie z roślinnością z <i>Scheuchzerio-Caricetea</i>) |
| 8 | 9110 | Kwaśne buczyny (<i>Luzulo-Fagetum</i>) |
| 9 | 9130 | Żyzne buczyny (<i>Dentario glandulosae Fagenion, Galio odorati-Fagenion</i>) |
| 10 | 9170 | Grąd środkowoeuropejski i subkontynentalny (<i>Galio-Carpinetum, Tilio-Carpinetum</i>) |
| 11 | 9190 | Kwaśne dąbrowy (<i>Quercion robori-petraeae</i>) |
| 12 | 91D0 | Bory i lasy bagienne (<i>Vaccinio uliginosi Betuletum pubescentis, Vaccinio uliginosi Pinetum, Pino mugo-Sphagnetum, Sphagno girgensohnii-Piceetum</i>) i brzożowo-sosnowe bagienne lasy borealne |
| 13 | 91E0 | Łęgi wierzbowe, topolowe, olszowe i jesionowe (<i>Salicetum albo-fragilis, Populetum albae, Alnenion glutinoso-incanae</i>) i olsy źródliskowe |
| 14 | 91P0 | Wyżynny jodłowy bór mieszany (<i>Abietetum polonicum</i>) |
| 15 | 91T0 | Sosnowy bór chrobotkowy (<i>Cladonio-Pinetum</i> i chrobotkowa postać <i>Peucedano-Pinetum</i>) |

¹⁾ Kody siedlisk są zgodne z rozporządzeniem Ministra Środowiska z dnia 13 kwietnia 2010 r. w sprawie siedlisk przyrodniczych oraz gatunków będących przedmiotem zainteresowania Wspólnoty, a także kryteriów wyboru obszarów kwalifikujących się do uznania lub wyznaczenia jako obszary Natura 2000 (Dz. U. z 2014 r. poz. 1713).

Załącznik nr 4

GATUNKI ZWIERZĄT INNYCH NIŻ PTAKI, BĘDĄCE PRZEDMIOTEM OCHRONY
NA SPECJALNYM OBSZARZE OCHRONY SIEDLISK LASY CISOWSKO-ORŁOWIŃSKIE (PLH260040)

| Lp. | Nazwa polska | Nazwa naukowa | Populacja objęta ochroną |
|-----|-----------------------|--|--------------------------|
| 1 | bóbr europejski | <i>Castor fiber</i> | osiadła |
| 2 | czerwończyk fioletek | <i>Lycaena helle</i> | osiadła |
| 3 | czerwończyk nieparek | <i>Lycaena dispar</i> | osiadła |
| 4 | minóg ukraiński | <i>Eudontomyzon mariae</i> | osiadła |
| 5 | minóg strumieniowy | <i>Lampetra planeri</i> | osiadła |
| 6 | modraszek telejus | <i>Maculinea (Phengaris) teleius</i> | osiadła |
| 7 | przeplatka aurinia | <i>Euphydryas (Eurodryas, Hypodryas) aurinia</i> | osiadła |
| 8 | traszka grzebieniasta | <i>Triturus cristatus (Triturus cristatus cristatus)</i> | osiadła |
| 9 | trzepla zielona | <i>Ophiogomphus cecilia</i> | osiadła |
| 10 | zalotka większa | <i>Leucorrhinia pectoralis</i> | osiadła |