

Warszawa, dnia 9 lutego 2022 r.

Poz. 330

**ROZPORZĄDZENIE
MINISTRA KLIMATU I ŚRODOWISKA¹⁾**

z dnia 16 grudnia 2021 r.

w sprawie specjalnego obszaru ochrony siedlisk Lasy Gorzkowickie (PLH100020)

Na podstawie art. 27a ust. 1 ustawy z dnia 16 kwietnia 2004 r. o ochronie przyrody (Dz. U. z 2021 r. poz. 1098 i 1718 oraz z 2022 r. poz. 84) zarządza się, co następuje:

§ 1. 1. Wyznacza się specjalny obszar ochrony siedlisk Lasy Gorzkowickie (PLH100020²⁾), obejmujący obszar 61,53 ha, położony w województwie łódzkim.

2. Granica obszaru, o którym mowa w ust. 1, w postaci wykazu współrzędnych punktów załamania granicy, jest określona w załączniku nr 1 do rozporządzenia.

§ 2. Mapa obszaru, o którym mowa w § 1, jest określona w załączniku nr 2 do rozporządzenia.

§ 3. Obszar, o którym mowa w § 1, wyznacza się w celu:

- 1) trwałej ochrony siedlisk przyrodniczych lub
- 2) odtworzenia właściwego stanu ochrony siedlisk przyrodniczych

– w stosunku do przedmiotów ochrony.

§ 4. Przedmiotem ochrony na obszarze, o którym mowa w § 1, są siedliska przyrodnicze określone w załączniku nr 3 do rozporządzenia.

§ 5. Rozporządzenie wchodzi w życie po upływie 14 dni od dnia ogłoszenia.

Minister Klimatu i Środowiska: *A. Moskwa*

¹⁾ Minister Klimatu i Środowiska kieruje działem administracji rządowej – środowisko, na podstawie § 1 ust. 2 pkt 3 rozporządzenia Prezesa Rady Ministrów z dnia 27 października 2021 r. w sprawie szczegółowego zakresu działania Ministra Klimatu i Środowiska (Dz. U. poz. 1949).

²⁾ Kod obszaru został określony zgodnie z decyzją wykonawczą Komisji (UE) 2021/161 z dnia 21 stycznia 2021 r. w sprawie przyjęcia czternastego zaktualizowanego wykazu terenów mających znaczenie dla Wspólnoty składających się na kontynentalny region biogeograficzny (notyfikowaną jako dokument nr C(2021) 21) (Dz. Urz. UE L 51 z 15.02.2021, str. 330).

Załączniki do rozporządzenia Ministra Klimatu
i Środowiska z dnia 16 grudnia 2021 r. (poz. 330)

Załącznik nr 1

GRANICA SPECJALNEGO OBSZARU OCHRONY SIEDLISK
LASY GORZKOWICKIE (PLH100020)

| Numer punktu załamania granicy | Współrzędne punktów załamania granicy (PL-1992) ¹⁾ | |
|-----------------------------------|---|-----------|
| | X | Y |
| 1 | 2 | 3 |
| 1 | 367627,00 | 541794,36 |
| 2 | 367440,17 | 541768,10 |
| 3 | 367227,47 | 541738,90 |
| 4 | 367139,60 | 541725,49 |
| 5 | 367106,86 | 541640,08 |
| 6 | 367099,63 | 541620,71 |
| 7 | 367064,26 | 541525,85 |
| 8 | 367052,74 | 541498,00 |
| 9 | 366868,64 | 541480,84 |
| 10 | 366847,24 | 541409,10 |
| 11 | 366817,29 | 541360,94 |
| 12 | 366812,98 | 541311,47 |
| 13 | 366775,59 | 541230,55 |
| 14 | 366759,79 | 541196,34 |
| 15 | 366760,02 | 541169,03 |
| 16 | 366727,92 | 541086,73 |
| 17 | 366707,79 | 541069,47 |
| 18 | 366678,08 | 540983,58 |
| 19 | 366646,70 | 540923,92 |
| 20 | 366616,01 | 540843,81 |
| 21 | 366618,46 | 540843,25 |
| 22 | 366635,95 | 540839,24 |
| 23 | 366735,21 | 540825,93 |
| 24 | 366801,08 | 540812,55 |
| 25 | 366829,09 | 540806,85 |
| 26 | 366959,43 | 540790,33 |
| 27 | 367236,27 | 540747,52 |
| 28 | 367320,27 | 540734,08 |

¹⁾ Układ współrzędnych płaskich prostokątnych PL-1992 jest jednym z układów tworzących państwowy system odniesień przestrzennych, o którym mowa w przepisach wydanych na podstawie art. 3 ust. 5 ustawy z dnia 17 maja 1989 r. – Prawo geodezyjne i kartograficzne (Dz. U. z 2021 r. poz. 1990).

| 1 | 2 | 3 |
|----|-----------|-----------|
| 29 | 367318,83 | 540742,08 |
| 30 | 367352,20 | 541033,24 |
| 31 | 367367,23 | 541156,73 |
| 32 | 367331,14 | 541162,03 |
| 33 | 367329,34 | 541202,30 |
| 34 | 367348,14 | 541285,03 |
| 35 | 367381,67 | 541344,57 |
| 36 | 367387,00 | 541403,01 |
| 37 | 367492,92 | 541451,43 |
| 38 | 367537,42 | 541390,79 |
| 39 | 367530,89 | 541369,15 |
| 40 | 367576,92 | 541287,43 |
| 41 | 367617,37 | 541186,89 |
| 42 | 367668,83 | 541291,71 |
| 43 | 367664,67 | 541341,79 |
| 44 | 367654,41 | 541464,97 |
| 45 | 367649,67 | 541521,99 |
| 46 | 367649,24 | 541527,16 |
| 47 | 367640,27 | 541634,94 |
| 48 | 367637,80 | 541664,60 |
| 49 | 367636,31 | 541682,52 |
| 50 | 367627,00 | 541794,36 |

MAPA SPECJALNEGO OBSZARU OCHRONY SIEDLISK LASY GORZKOWICKIE (PLH100020)

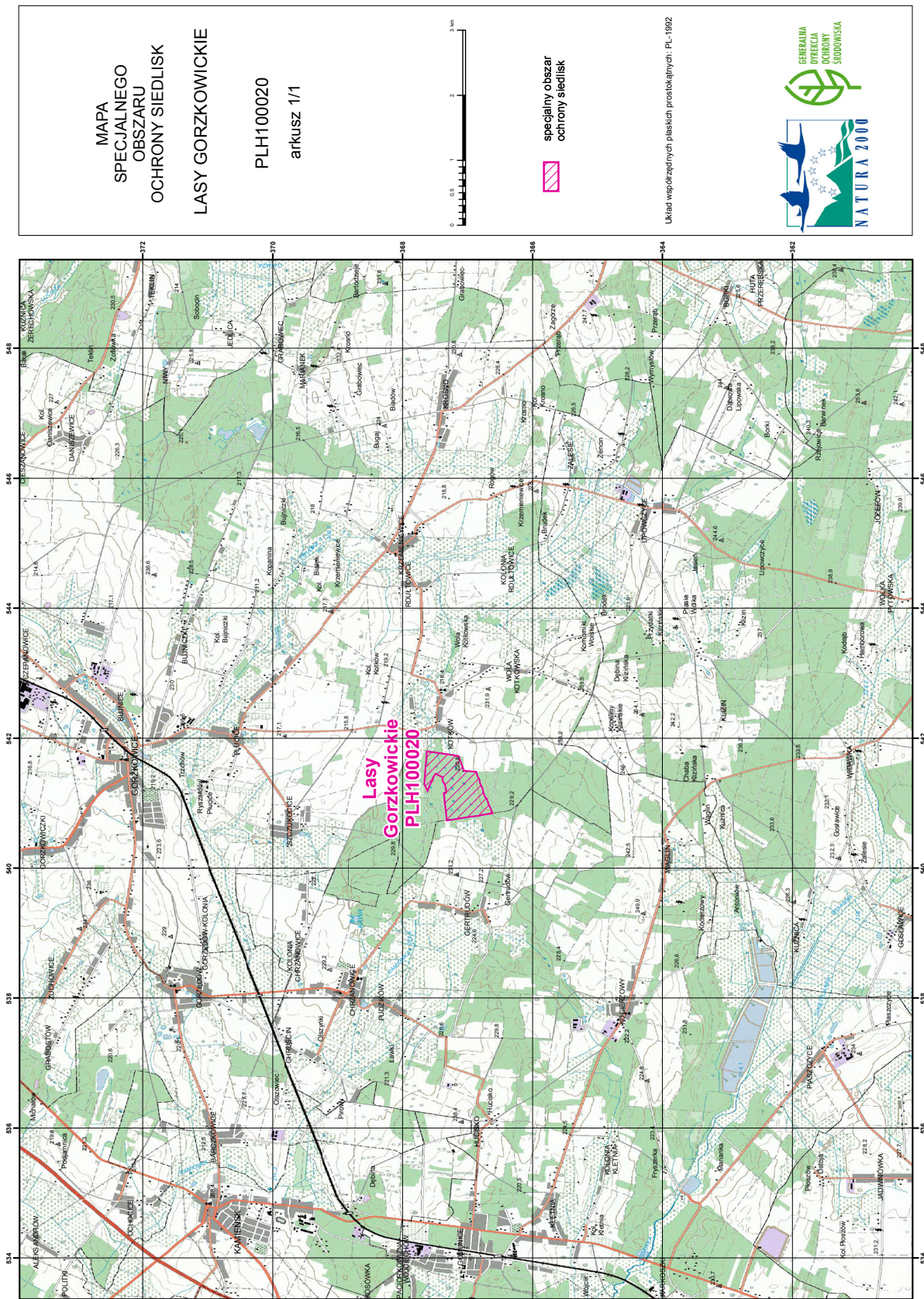

Załącznik nr 3

SIEDLISKA PRZYRODNICZE BĘDĄCE PRZEDMIOTEM OCHRONY
NA SPECJALNYM OBSZARZE OCHRONY SIEDLISK LASY GORZKOWICKIE (PLH100020)

| Lp. | Kod ¹⁾ | Nazwa |
|-----|-------------------|--|
| 1 | 9170 | Grąd środkowoeuropejski i subkontynentalny (<i>Galio-Carpinetum</i> , <i>Tilio-Carpinetum</i>) |
| 2 | 91E0 | Łęgi wierzbowe, topolowe, olszowe i jesionowe (<i>Salicetum albo-fragilis</i> , <i>Populetum albae</i> , <i>Alnenion glutinoso-incanae</i>) i olsy źródliskowe |

¹⁾ Kody siedlisk są zgodne z rozporządzeniem Ministra Środowiska z dnia 13 kwietnia 2010 r. w sprawie siedlisk przyrodniczych oraz gatunków będących przedmiotem zainteresowania Wspólnoty, a także kryteriów wyboru obszarów kwalifikujących się do uznania lub wyznaczenia jako obszary Natura 2000 (Dz. U. z 2014 r. poz. 1713).