

Warszawa, dnia 19 grudnia 2022 r.

Poz. 2665

**ROZPORZĄDZENIE
MINISTRA KLIMATU I ŚRODOWISKA¹⁾**

z dnia 2 listopada 2022 r.

w sprawie specjalnego obszaru ochrony siedlisk Pstroszyce (PLH120073)

Na podstawie art. 27a ust. 1 ustawy z dnia 16 kwietnia 2004 r. o ochronie przyrody (Dz. U. z 2022 r. poz. 916, 1726 i 2185) zarządza się, co następuje:

§ 1. 1. Wyznacza się specjalny obszar ochrony siedlisk Pstroszyce (PLH120073²⁾), obejmujący obszar 19,44 ha, położony w województwie małopolskim.

2. Granica obszaru, o którym mowa w ust. 1, w postaci wykazu współrzędnych punktów załamania granicy, jest określona w załączniku nr 1 do rozporządzenia.

§ 2. Mapa obszaru, o którym mowa w § 1, jest określona w załączniku nr 2 do rozporządzenia.

§ 3. Obszar, o którym mowa w § 1, wyznacza się w celu:

- 1) trwałej ochrony siedlisk przyrodniczych lub
- 2) odtworzenia właściwego stanu ochrony siedlisk przyrodniczych

– w stosunku do przedmiotów ochrony.

§ 4. Przedmiotem ochrony na obszarze, o którym mowa w § 1, są siedliska przyrodnicze określone w załączniku nr 3 do rozporządzenia.

§ 5. Rozporządzenie wchodzi w życie po upływie 14 dni od dnia ogłoszenia.

Minister Klimatu i Środowiska: *A. Moskwa*

¹⁾ Minister Klimatu i Środowiska kieruje działem administracji rządowej – środowisko, na podstawie § 1 ust. 2 pkt 3 rozporządzenia Prezesa Rady Ministrów z dnia 27 października 2021 r. w sprawie szczegółowego zakresu działania Ministra Klimatu i Środowiska (Dz. U. poz. 1949).

²⁾ Kod obszaru został określony zgodnie z decyzją wykonawczą Komisji (UE) 2022/231 z dnia 16 lutego 2022 r. w sprawie przyjęcia piętnastego zaktualizowanego wykazu terenów mających znaczenie dla Wspólnoty składających się na kontynentalny region biogeograficzny (notyfikowaną jako dokument nr C(2022) 854) (Dz. Urz. UE L 39 z 21.02.2022, str. 14).

Załączniki do rozporządzenia Ministra Klimatu i Środowiska
z dnia 2 listopada 2022 r. (Dz. U. poz. 2665)

Załącznik nr 1

GRANICA SPECJALNEGO OBSZARU OCHRONY SIEDLISK
PSTROSZYCE (PLH120073)

| Numer punktu załamania granicy | Współrzędne punktów załamania granicy (PL-1992) ¹⁾ | |
|-----------------------------------|---|-----------|
| | X | Y |
| 1 | 2 | 3 |
| 1 | 282732,19 | 572458,27 |
| 2 | 282711,07 | 572469,17 |
| 3 | 282696,09 | 572475,30 |
| 4 | 282684,50 | 572486,20 |
| 5 | 282676,33 | 572486,20 |
| 6 | 282670,88 | 572471,90 |
| 7 | 282476,74 | 572400,37 |
| 8 | 282479,46 | 572440,56 |
| 9 | 282347,31 | 572441,24 |
| 10 | 282361,61 | 572409,23 |
| 11 | 282374,56 | 572358,82 |
| 12 | 282388,18 | 572313,18 |
| 13 | 282369,79 | 572314,54 |
| 14 | 282372,51 | 572268,22 |
| 15 | 282371,83 | 572223,94 |
| 16 | 282369,79 | 572170,80 |
| 17 | 282457,66 | 572169,44 |
| 18 | 282451,17 | 572059,79 |
| 19 | 282445,40 | 571934,42 |
| 20 | 282563,93 | 571934,42 |
| 21 | 282579,60 | 571903,09 |
| 22 | 282659,98 | 571901,73 |
| 23 | 282735,60 | 572018,89 |
| 24 | 282718,56 | 572076,80 |
| 25 | 282768,29 | 572096,55 |
| 26 | 282800,31 | 572113,58 |
| 27 | 282811,89 | 572130,61 |
| 28 | 282822,11 | 572144,92 |

¹⁾ Układ współrzędnych płaskich prostokątnych PL-1992 jest jednym z układów tworzących państwowy system odniesień przestrzennych, o którym mowa w przepisach wydanych na podstawie art. 3 ust. 5 ustawy z dnia 17 maja 1989 r. – Prawo geodezyjne i kartograficzne (Dz. U. z 2021 r. poz. 1990 oraz z 2022 r. poz. 1846 i 2185).

| 1 | 2 | 3 |
|----|-----------|-----------|
| 29 | 282837,09 | 572159,22 |
| 30 | 282840,50 | 572187,15 |
| 31 | 282841,86 | 572200,78 |
| 32 | 282847,99 | 572210,99 |
| 33 | 282813,93 | 572318,62 |
| 34 | 282798,95 | 572360,86 |
| 35 | 282789,41 | 572379,93 |
| 36 | 282771,02 | 572416,72 |
| 37 | 282751,26 | 572443,29 |
| 38 | 282732,19 | 572458,27 |

MAPA SPECJALNEGO OBSZARU OCHRONY SIEDLISK PSTROSZYCE (PLH120073)

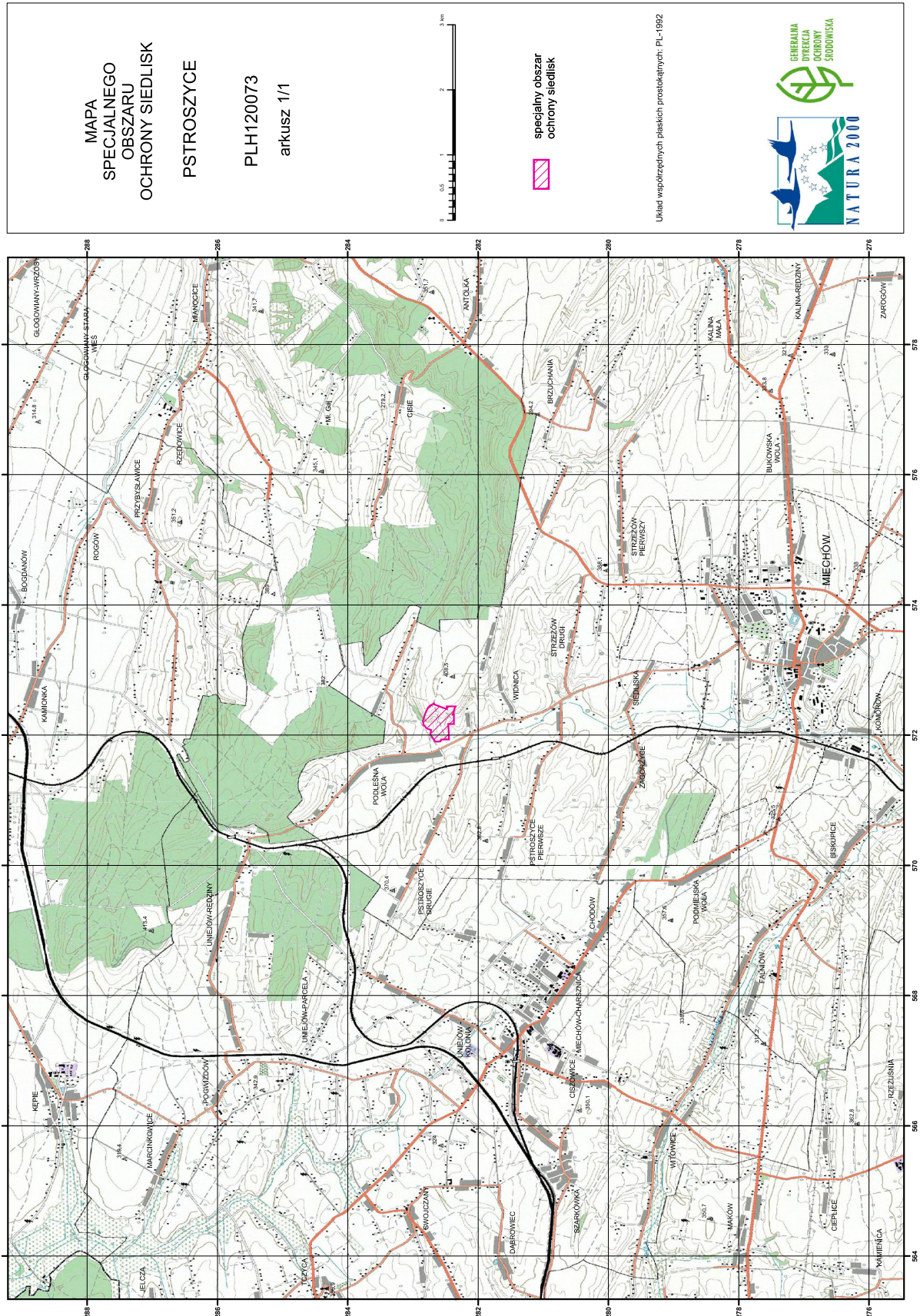

SIEDLISKA PRZYRODNICZE BĘDĄCE PRZEDMIOTEM OCHRONY
NA SPECJALNYM OBSZARZE OCHRONY SIEDLISK PSTROSZYCE (PLH120073)

| Lp. | Kod ¹⁾ | Nazwa |
|-----|-------------------|--|
| 1 | 6210 | Murawy kserotermiczne (<i>Festuco-Brometea</i> i ciepłolubne murawy z <i>Asplenion septentrionalis</i> <i>Festucion pallentis</i>) |

¹⁾ Kody siedlisk są zgodne z rozporządzeniem Ministra Środowiska z dnia 13 kwietnia 2010 r. w sprawie siedlisk przyrodniczych oraz gatunków będących przedmiotem zainteresowania Wspólnoty, a także kryteriów wyboru obszarów kwalifikujących się do uznania lub wyznaczenia jako obszary Natura 2000 (Dz. U. z 2014 r. poz. 1713).