

Warszawa, dnia 23 listopada 2022 r.

Poz. 2405

**ROZPORZĄDZENIE  
MINISTRA KLIMATU I ŚRODOWISKA<sup>1)</sup>**

z dnia 11 października 2022 r.

**w sprawie specjalnego obszaru ochrony siedlisk Lipickie Mokradła (PLH100025)**

Na podstawie art. 27a ust. 1 ustawy z dnia 16 kwietnia 2004 r. o ochronie przyrody (Dz. U. z 2022 r. poz. 916, 1726 i 2185) zarządza się, co następuje:

**§ 1.** 1. Wyznacza się specjalny obszar ochrony siedlisk Lipickie Mokradła (PLH100025<sup>2)</sup>), obejmujący obszar 369,51 ha, położony w województwach łódzkim i wielkopolskim.

2. Granica obszaru, o którym mowa w ust. 1, w postaci wykazu współrzędnych punktów załamania granicy, jest określona w załączniku nr 1 do rozporządzenia.

**§ 2.** Mapa obszaru, o którym mowa w § 1, jest określona w załączniku nr 2 do rozporządzenia.

**§ 3.** Obszar, o którym mowa w § 1, wyznacza się w celu:

- 1) trwałej ochrony siedlisk przyrodniczych lub
- 2) odtworzenia właściwego stanu ochrony siedlisk przyrodniczych

– w stosunku do przedmiotów ochrony.

**§ 4.** Przedmiotem ochrony na obszarze, o którym mowa w § 1, są siedliska przyrodnicze określone w załączniku nr 3 do rozporządzenia.

**§ 5.** Rozporządzenie wchodzi w życie po upływie 14 dni od dnia ogłoszenia.

Minister Klimatu i Środowiska: *A. Moskwa*

---

<sup>1)</sup> Minister Klimatu i Środowiska kieruje działem administracji rządowej – środowisko, na podstawie § 1 ust. 2 pkt 3 rozporządzenia Prezesa Rady Ministrów z dnia 27 października 2021 r. w sprawie szczegółowego zakresu działania Ministra Klimatu i Środowiska (Dz. U. poz. 1949).

<sup>2)</sup> Kod obszaru został określony zgodnie z decyzją wykonawczą Komisji (UE) 2022/231 z dnia 16 lutego 2022 r. w sprawie przyjęcia piętnastego zaktualizowanego wykazu terenów mających znaczenie dla Wspólnoty składających się na kontynentalny region biogeograficzny (notyfikowaną jako dokument nr C(2022) 854) (Dz. Urz. UE L 39 z 21.02.2022, str. 14).

Załączniki do rozporządzenia Ministra Klimatu i Środowiska  
z dnia 11 października 2022 r. (Dz. U. poz. 2405)

**Załącznik nr 1**

GRANICA SPECJALNEGO OBSZARU OCHRONY SIEDLISK  
LIPICKIE MOKRADŁA (PLH100025)

Numer punktu załamania granicy	Współrzędne punktów załamania granicy (PL-1992) <sup>1)</sup>	
	X	Y
1	2	3
1	442848,23	465645,50
2	442667,91	465702,40
3	442627,20	465533,36
4	442623,49	465514,85
5	442604,99	465456,86
6	442537,43	465428,10
7	442331,37	465368,22
8	442237,29	465340,88
9	442023,04	465320,38
10	441832,56	465301,57
11	441772,12	465273,01
12	441736,33	465264,38
13	441628,99	465271,78
14	441492,02	465293,99
15	441406,27	465319,28
16	441320,52	465344,58
17	441278,17	465351,22
18	441235,82	465357,87
19	441156,63	465382,69
20	441077,44	465407,51
21	441053,74	465415,97
22	441006,87	465432,71
23	440959,99	465449,46
24	440926,91	465448,23
25	440896,00	465469,20
26	440879,90	465411,46
27	440863,81	465353,72
28	440839,67	465253,72

<sup>1)</sup> Układ współrzędnych płaskich prostokątnych PL-1992 jest jednym z układów tworzących państwowy system odniesień przestrzennych, o którym mowa w przepisach wydanych na podstawie art. 3 ust. 5 ustawy z dnia 17 maja 1989 r. – Prawo geodezyjne i kartograficzne (Dz. U. z 2021 r. poz. 1990 oraz z 2022 r. poz. 1846 i 2185).

1	2	3
29	440832,77	465164,06
30	440823,88	465072,51
31	440822,42	464995,08
32	440815,53	464936,46
33	440804,14	464849,18
34	440789,58	464701,48
35	440765,09	464619,26
36	440717,76	464559,21
37	440684,45	464535,77
38	440662,24	464509,86
39	440646,20	464483,95
40	440596,84	464471,61
41	440536,38	464482,71
42	440487,03	464474,08
43	440442,53	464469,65
44	440405,59	464455,57
45	440371,04	464434,59
46	440352,38	464404,65
47	440326,62	464359,32
48	440311,82	464337,12
49	440289,07	464307,42
50	440276,03	464295,16
51	440232,85	464255,68
52	440247,56	464188,71
53	440391,40	464211,88
54	440482,09	464223,60
55	440505,54	464217,43
56	440509,24	464193,98
57	440549,96	464160,67
58	440567,23	464131,06
59	440574,63	464119,95
60	440582,04	464107,61
61	440592,82	464090,38
62	440614,73	464053,94
63	440654,22	463998,41
64	440673,96	463868,86
65	440691,38	463763,97
66	440696,79	463734,98

1	2	3
67	440732,57	463710,30
68	440776,99	463738,68
69	440843,62	463715,24
70	440911,50	463723,88
71	440990,45	463743,62
72	441065,72	463757,19
73	441132,35	463762,13
74	441181,07	463763,97
75	441256,93	463767,42
76	441401,95	463783,72
77	441561,52	463815,03
78	441653,51	463801,91
79	441763,03	463796,11
80	441905,25	463760,53
81	441953,53	463732,94
82	442060,43	463691,56
83	442207,06	463577,04
84	442241,61	463563,47
85	442377,95	463532,01
86	442412,50	463513,50
87	442419,72	463507,79
88	442435,50	463511,60
89	442466,51	463514,19
90	442483,15	463509,82
91	442495,84	463507,02
92	442499,55	463506,26
93	442518,99	463502,27
94	442529,27	463502,89
95	442543,64	463506,26
96	442570,76	463512,61
97	442585,44	463519,28
98	442597,86	463524,88
99	442616,49	463539,37
100	442630,45	463550,22
101	442640,11	463560,83
102	442643,20	463564,22
103	442654,24	463575,58
104	442663,73	463581,98

1	2	3
105	442693,67	463596,53
106	442711,98	463602,62
107	442724,13	463606,91
108	442745,40	463607,88
109	442774,38	463602,01
110	442789,78	463599,30
111	442798,80	463598,29
112	442810,19	463598,95
113	442815,88	463602,04
114	442847,58	463624,15
115	442871,88	463645,37
116	442871,80	463646,01
117	442866,75	463686,07
118	442818,20	464071,89
119	442759,53	464493,37
120	442757,92	464502,84
121	442739,76	464500,69
122	442721,34	464497,95
123	442713,13	464496,72
124	442713,07	464497,05
125	442697,30	464590,94
126	442684,94	464664,55
127	442684,38	464668,94
128	442686,45	464669,09
129	442802,00	464677,15
130	442803,02	464682,11
131	442820,05	464764,97
132	442827,60	464800,54
133	442834,06	464831,41
134	442840,78	464866,49
135	442848,45	464905,37
136	442871,69	465018,02
137	442872,18	465020,33
138	442879,95	465056,42
139	442883,49	465073,88
140	442900,36	465157,15
141	442903,14	465175,14
142	442935,67	465168,13

1	2	3
143	442961,58	465254,51
144	442973,30	465305,10
145	442985,02	465355,68
146	443028,56	465588,59
147	442848,23	465645,50

MAPA SPECJALNEGO OBSZARU OCHRONY SIEDLISK LIPICKIE MOKRADŁA (PLH100025)

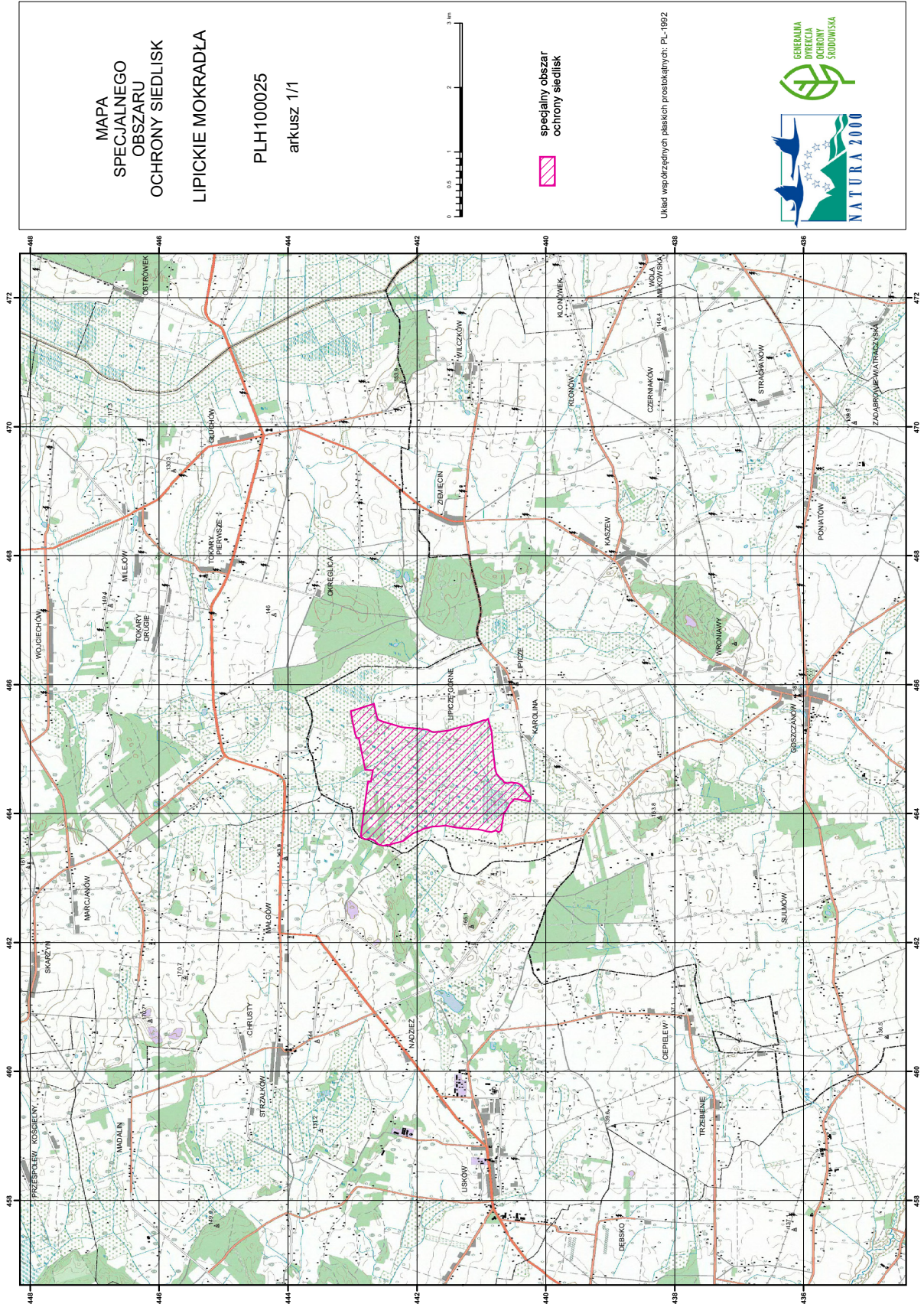

## Załącznik nr 3

SIEDLISKA PRZYRODNICZE BĘDĄCE PRZEDMIOTEM OCHRONY  
NA SPECJALNYM OBSZARZE OCHRONY SIEDLISK LIPICKIE MOKRADŁA (PLH100025)

Lp.	Kod <sup>1)</sup>	Nazwa
1	6510	Niżowe i górskie świeże łąki użytkowane ekstensywnie ( <i>Arrhenatherion elatioris</i> )
2	7140	Torfowiska przejściowe i trzęsawiska (przeważnie z roślinnością z <i>Scheuchzerio-Caricetea</i> )
3	7210	Torfowiska nakredowe ( <i>Cladietum marisci</i> , <i>Caricetum buxbaumii</i> , <i>Schoenetum nigricantis</i> )

<sup>1)</sup> Kody siedlisk są zgodne z rozporządzeniem Ministra Środowiska z dnia 13 kwietnia 2010 r. w sprawie siedlisk przyrodniczych oraz gatunków będących przedmiotem zainteresowania Wspólnoty, a także kryteriów wyboru obszarów kwalifikujących się do uznania lub wyznaczenia jako obszary Natura 2000 (Dz. U. z 2014 r. poz. 1713).