

Warszawa, dnia 14 czerwca 2022 r.

Poz. 1253

**ROZPORZĄDZENIE
MINISTRA KLIMATU I ŚRODOWISKA¹⁾**

z dnia 20 maja 2022 r.

w sprawie specjalnego obszaru ochrony siedlisk Łąki Nowohuckie (PLH120069)

Na podstawie art. 27a ust. 1 ustawy z dnia 16 kwietnia 2004 r. o ochronie przyrody (Dz. U. z 2022 r. poz. 916) zarządza się, co następuje:

§ 1. 1. Wyznacza się specjalny obszar ochrony siedlisk Łąki Nowohuckie (PLH120069²⁾), obejmujący obszar 59,75 ha, położony w województwie małopolskim.

2. Granica obszaru, o którym mowa w ust. 1, w postaci wykazu współrzędnych punktów załamania granicy, jest określona w załączniku nr 1 do rozporządzenia.

§ 2. Mapa obszaru, o którym mowa w § 1, jest określona w załączniku nr 2 do rozporządzenia.

§ 3. Obszar, o którym mowa w § 1, wyznacza się w celu:

- 1) trwałej ochrony:
 - a) siedlisk przyrodniczych,
 - b) populacji zagrożonych wyginięciem gatunków zwierząt innych niż ptaki lub
- 2) odtworzenia właściwego stanu ochrony siedlisk przyrodniczych lub właściwego stanu ochrony gatunków, o których mowa w pkt 1 lit. b

– w stosunku do przedmiotów ochrony.

§ 4. Przedmiotem ochrony na obszarze, o którym mowa w § 1, są:

- 1) siedliska przyrodnicze określone w załączniku nr 3 do rozporządzenia;
- 2) gatunki zwierząt innych niż ptaki, określone w załączniku nr 4 do rozporządzenia, oraz ich siedliska.

§ 5. Rozporządzenie wchodzi w życie po upływie 14 dni od dnia ogłoszenia.

Minister Klimatu i Środowiska: *A. Moskwa*

¹⁾ Minister Klimatu i Środowiska kieruje działem administracji rządowej – środowisko, na podstawie § 1 ust. 2 pkt 3 rozporządzenia Prezesa Rady Ministrów z dnia 27 października 2021 r. w sprawie szczegółowego zakresu działania Ministra Klimatu i Środowiska (Dz. U. poz. 1949).

²⁾ Kod obszaru został określony zgodnie z decyzją wykonawczą Komisji (UE) 2022/231 z dnia 16 lutego 2022 r. w sprawie przyjęcia piętnastego zaktualizowanego wykazu terenów mających znaczenie dla Wspólnoty składających się na kontynentalny region biogeograficzny (notyfikowaną jako dokument nr C(2022) 854) (Dz. Urz. UE L 39 z 21.02.2022, str. 14).

Załączniki do rozporządzenia Ministra Klimatu i Środowiska
z dnia 20 maja 2022 r. (poz. 1253)

Załącznik nr 1

**GRANICA SPECJALNEGO OBSZARU OCHRONY SIEDLISK
ŁĄKI NOWOHUCKIE (PLH120069)**

| Numer punktu załamania granicy | Współrzędne punktów załamania granicy (PL-1992) ¹⁾ | |
|-----------------------------------|---|-----------|
| | X | Y |
| 1 | 2 | 3 |
| 1 | 245251,50 | 574068,38 |
| 2 | 245248,06 | 574095,74 |
| 3 | 245252,46 | 574098,42 |
| 4 | 245270,25 | 574102,44 |
| 5 | 245286,89 | 574105,50 |
| 6 | 245285,74 | 574112,77 |
| 7 | 245283,07 | 574120,23 |
| 8 | 245280,01 | 574122,52 |
| 9 | 245273,31 | 574127,88 |
| 10 | 245269,68 | 574134,39 |
| 11 | 245267,00 | 574140,32 |
| 12 | 245260,49 | 574161,36 |
| 13 | 245257,24 | 574174,75 |
| 14 | 245255,71 | 574178,00 |
| 15 | 245251,50 | 574183,36 |
| 16 | 245247,67 | 574195,99 |
| 17 | 245243,85 | 574221,05 |
| 18 | 245241,36 | 574229,46 |
| 19 | 245239,83 | 574238,07 |
| 20 | 245237,54 | 574248,40 |
| 21 | 245235,62 | 574256,06 |
| 22 | 245230,07 | 574263,71 |
| 23 | 245223,00 | 574275,19 |
| 24 | 245217,26 | 574284,56 |
| 25 | 245214,77 | 574289,72 |
| 26 | 245213,81 | 574296,42 |
| 27 | 245212,47 | 574301,78 |
| 28 | 245202,53 | 574317,66 |

¹⁾ Układ współrzędnych płaskich prostokątnych PL-1992 jest jednym z układów tworzących państwowy system odniesień przestrzennych, o którym mowa w przepisach wydanych na podstawie art. 3 ust. 5 ustawy z dnia 17 maja 1989 r. – Prawo geodezyjne i kartograficzne (Dz. U. z 2021 r. poz. 1990).

| 1 | 2 | 3 |
|----|-----------|-----------|
| 29 | 245195,83 | 574328,18 |
| 30 | 245185,88 | 574340,04 |
| 31 | 245180,72 | 574338,51 |
| 32 | 245172,87 | 574350,18 |
| 33 | 245173,26 | 574353,05 |
| 34 | 245168,28 | 574355,92 |
| 35 | 245151,83 | 574362,04 |
| 36 | 245140,74 | 574367,97 |
| 37 | 245137,10 | 574379,26 |
| 38 | 245135,19 | 574385,76 |
| 39 | 245130,02 | 574393,99 |
| 40 | 245126,20 | 574401,45 |
| 41 | 245120,65 | 574409,48 |
| 42 | 245115,29 | 574417,33 |
| 43 | 245110,13 | 574420,00 |
| 44 | 245101,33 | 574422,11 |
| 45 | 245096,16 | 574422,68 |
| 46 | 245089,66 | 574426,70 |
| 47 | 245076,65 | 574433,59 |
| 48 | 245062,87 | 574441,43 |
| 49 | 245045,47 | 574450,99 |
| 50 | 245036,09 | 574455,97 |
| 51 | 245030,93 | 574460,56 |
| 52 | 245024,04 | 574467,83 |
| 53 | 245020,02 | 574475,29 |
| 54 | 245015,43 | 574482,94 |
| 55 | 245012,56 | 574488,87 |
| 56 | 245007,59 | 574494,80 |
| 57 | 245001,66 | 574499,39 |
| 58 | 244994,39 | 574503,79 |
| 59 | 244986,16 | 574506,66 |
| 60 | 244961,67 | 574513,36 |
| 61 | 244947,13 | 574518,72 |
| 62 | 244935,27 | 574523,88 |
| 63 | 244913,85 | 574532,49 |
| 64 | 244893,00 | 574541,86 |
| 65 | 244874,25 | 574553,53 |
| 66 | 244866,40 | 574558,51 |

| 1 | 2 | 3 |
|-----|-----------|-----------|
| 67 | 244859,52 | 574566,35 |
| 68 | 244849,38 | 574576,11 |
| 69 | 244843,26 | 574583,95 |
| 70 | 244838,66 | 574589,12 |
| 71 | 244830,44 | 574592,56 |
| 72 | 244810,93 | 574600,40 |
| 73 | 244790,46 | 574609,20 |
| 74 | 244785,86 | 574610,54 |
| 75 | 244775,53 | 574618,39 |
| 76 | 244762,91 | 574627,57 |
| 77 | 244753,15 | 574635,80 |
| 78 | 244744,93 | 574639,81 |
| 79 | 244735,17 | 574644,40 |
| 80 | 244711,83 | 574654,54 |
| 81 | 244686,58 | 574666,60 |
| 82 | 244681,22 | 574672,91 |
| 83 | 244669,74 | 574691,08 |
| 84 | 244659,41 | 574706,58 |
| 85 | 244647,36 | 574724,75 |
| 86 | 244637,22 | 574741,78 |
| 87 | 244631,67 | 574750,39 |
| 88 | 244627,08 | 574761,10 |
| 89 | 244623,45 | 574773,73 |
| 90 | 244613,12 | 574801,27 |
| 91 | 244602,40 | 574834,56 |
| 92 | 244576,39 | 574906,30 |
| 93 | 244567,59 | 574928,87 |
| 94 | 244561,66 | 574943,41 |
| 95 | 244554,39 | 574962,16 |
| 96 | 244553,69 | 574963,93 |
| 97 | 244443,99 | 574893,94 |
| 98 | 244449,74 | 574884,30 |
| 99 | 244470,59 | 574845,66 |
| 100 | 244495,85 | 574793,05 |
| 101 | 244501,59 | 574777,74 |
| 102 | 244504,45 | 574767,22 |
| 103 | 244508,09 | 574743,69 |
| 104 | 244511,34 | 574728,20 |

| 1 | 2 | 3 |
|-----|-----------|-----------|
| 105 | 244518,42 | 574683,81 |
| 106 | 244522,25 | 574664,30 |
| 107 | 244522,82 | 574644,98 |
| 108 | 244521,29 | 574612,07 |
| 109 | 244516,70 | 574582,61 |
| 110 | 244514,21 | 574559,08 |
| 111 | 244511,53 | 574539,19 |
| 112 | 244510,39 | 574520,44 |
| 113 | 244509,43 | 574499,78 |
| 114 | 244510,58 | 574477,78 |
| 115 | 244511,72 | 574464,00 |
| 116 | 244515,93 | 574447,17 |
| 117 | 244523,97 | 574420,39 |
| 118 | 244532,39 | 574393,22 |
| 119 | 244545,20 | 574358,40 |
| 120 | 244562,80 | 574311,72 |
| 121 | 244578,11 | 574279,01 |
| 122 | 244585,38 | 574262,94 |
| 123 | 244609,29 | 574212,82 |
| 124 | 244613,88 | 574198,47 |
| 125 | 244621,34 | 574171,88 |
| 126 | 244628,99 | 574130,94 |
| 127 | 244632,63 | 574108,94 |
| 128 | 244639,13 | 574085,60 |
| 129 | 244638,80 | 574065,55 |
| 130 | 244620,50 | 574063,29 |
| 131 | 244603,19 | 574073,57 |
| 132 | 244589,15 | 574087,87 |
| 133 | 244589,90 | 574073,07 |
| 134 | 244597,43 | 574048,75 |
| 135 | 244610,72 | 574027,18 |
| 136 | 244624,26 | 573986,81 |
| 137 | 244628,77 | 573964,99 |
| 138 | 244632,28 | 573952,45 |
| 139 | 244633,03 | 573935,15 |
| 140 | 244635,54 | 573927,13 |
| 141 | 244643,32 | 573914,09 |
| 142 | 244643,06 | 573913,08 |

| 1 | 2 | 3 |
|-----|-----------|-----------|
| 143 | 244652,59 | 573900,54 |
| 144 | 244657,86 | 573892,77 |
| 145 | 244663,13 | 573880,23 |
| 146 | 244667,64 | 573869,70 |
| 147 | 244673,41 | 573857,66 |
| 148 | 244676,92 | 573842,37 |
| 149 | 244677,42 | 573818,29 |
| 150 | 244679,93 | 573798,98 |
| 151 | 244679,93 | 573788,95 |
| 152 | 244691,46 | 573774,66 |
| 153 | 244710,27 | 573764,88 |
| 154 | 244737,60 | 573748,33 |
| 155 | 244766,19 | 573727,77 |
| 156 | 244782,24 | 573716,73 |
| 157 | 244801,30 | 573700,93 |
| 158 | 244816,09 | 573686,14 |
| 159 | 244825,12 | 573678,11 |
| 160 | 244836,41 | 573667,33 |
| 161 | 244849,45 | 573651,53 |
| 162 | 244862,77 | 573641,58 |
| 163 | 244873,67 | 573636,80 |
| 164 | 244879,60 | 573632,40 |
| 165 | 244886,11 | 573629,34 |
| 166 | 244913,85 | 573631,44 |
| 167 | 244936,80 | 573632,40 |
| 168 | 244953,64 | 573631,44 |
| 169 | 244963,20 | 573629,91 |
| 170 | 245003,38 | 573618,44 |
| 171 | 245016,00 | 573614,80 |
| 172 | 245037,43 | 573618,63 |
| 173 | 245046,61 | 573624,56 |
| 174 | 245059,43 | 573642,54 |
| 175 | 245064,02 | 573646,18 |
| 176 | 245075,69 | 573650,77 |
| 177 | 245090,04 | 573662,24 |
| 178 | 245096,16 | 573669,13 |
| 179 | 245106,68 | 573682,14 |
| 180 | 245118,93 | 573689,41 |

| 1 | 2 | 3 |
|-----|-----------|-----------|
| 181 | 245149,54 | 573702,80 |
| 182 | 245174,60 | 573713,32 |
| 183 | 245193,92 | 573722,51 |
| 184 | 245206,54 | 573730,16 |
| 185 | 245233,71 | 573751,01 |
| 186 | 245246,72 | 573757,51 |
| 187 | 245256,09 | 573762,49 |
| 188 | 245265,08 | 573769,76 |
| 189 | 245285,36 | 573774,54 |
| 190 | 245294,35 | 573780,28 |
| 191 | 245305,07 | 573794,24 |
| 192 | 245316,93 | 573810,89 |
| 193 | 245323,81 | 573819,11 |
| 194 | 245326,15 | 573823,70 |
| 195 | 245323,96 | 573834,83 |
| 196 | 245323,55 | 573861,82 |
| 197 | 245321,92 | 573893,71 |
| 198 | 245320,28 | 573920,69 |
| 199 | 245317,83 | 573958,71 |
| 200 | 245312,11 | 573971,39 |
| 201 | 245302,70 | 573982,43 |
| 202 | 245299,56 | 573986,59 |
| 203 | 245279,62 | 573984,02 |
| 204 | 245263,94 | 573986,70 |
| 205 | 245260,49 | 573999,90 |
| 206 | 245255,33 | 574039,12 |
| 207 | 245251,50 | 574068,38 |

MAPA SPECJALNEGO OBSZARU OCHRONY SIEDLISK ŁĄKI NOWOHUCKIE (PLH120069)

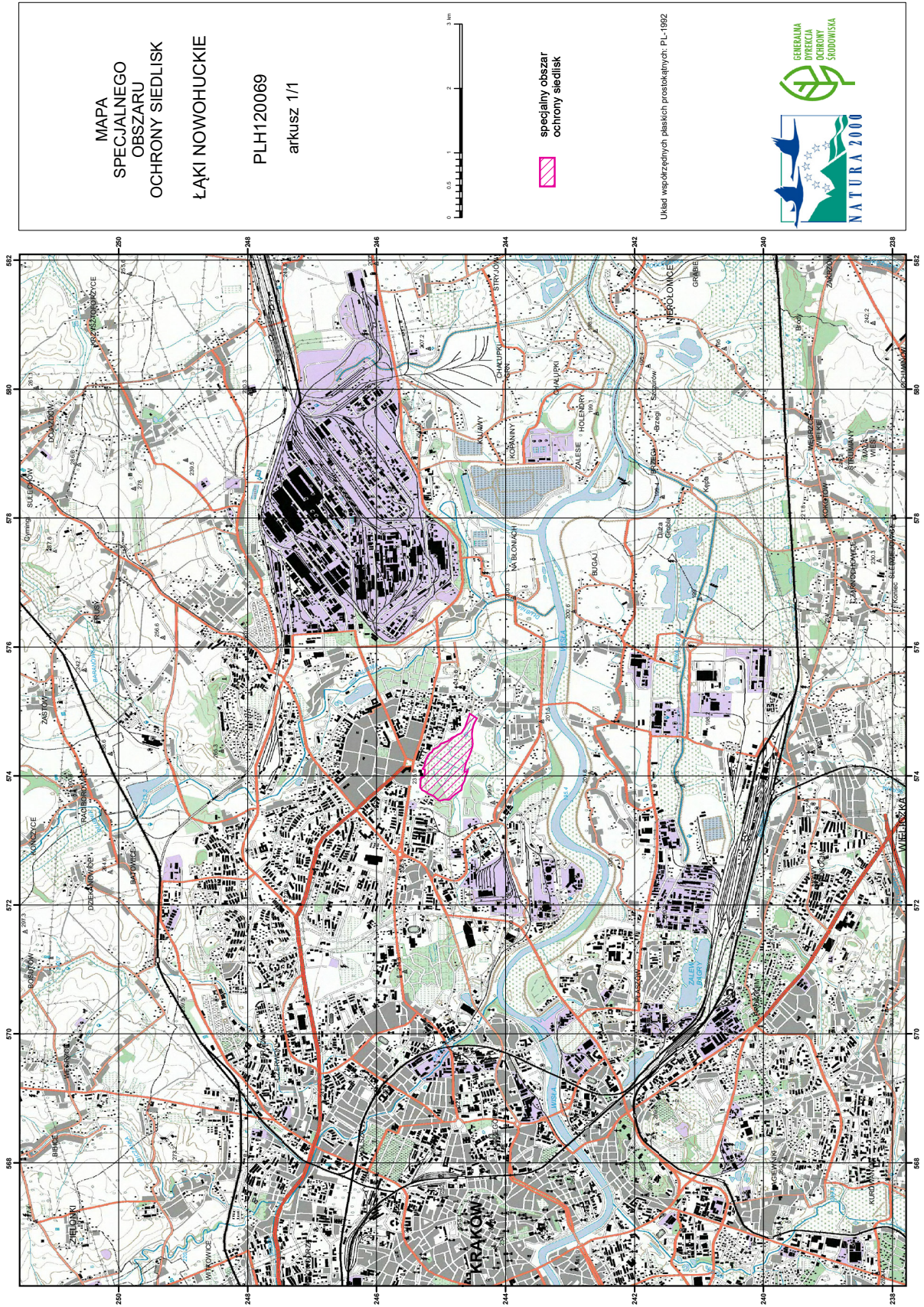

Załącznik nr 3

SIEDLISKA PRZYRODNICZE BĘDĄCE PRZEDMIOTEM OCHRONY
NA SPECJALNYM OBSZARZE OCHRONY SIEDLISK ŁĄKI NOWOHUCKIE (PLH120069)

| Lp. | Kod ¹⁾ | Nazwa |
|-----|-------------------|--|
| 1 | 6510 | Niżowe i górskie świeże łąki użytkowane ekstensywnie (<i>Arrhenatherion elatioris</i>) |

¹⁾ Kody siedlisk są zgodne z rozporządzeniem Ministra Środowiska z dnia 13 kwietnia 2010 r. w sprawie siedlisk przyrodniczych oraz gatunków będących przedmiotem zainteresowania Wspólnoty, a także kryteriów wyboru obszarów kwalifikujących się do uznania lub wyznaczenia jako obszary Natura 2000 (Dz. U. z 2014 r. poz. 1713).

Załącznik nr 4

GATUNKI ZWIERZĄT INNYCH NIŻ PTAKI, BĘDĄCE PRZEDMIOTEM OCHRONY
NA SPECJALNYM OBSZARZE OCHRONY SIEDLISK ŁĄKI NOWOHUCKIE (PLH120069)

| Lp. | Nazwa polska | Nazwa naukowa | Populacja objęta ochroną |
|-----|----------------------|---|--------------------------|
| 1 | czerwończyk fioletek | <i>Lycaena helle</i> | osiadła |
| 2 | czerwończyk nieparek | <i>Lycaena dispar</i> | osiadła |
| 3 | modraszek nausitous | <i>Maculinea (Phengaris) nausithous</i> | osiadła |
| 4 | modraszek telejus | <i>Maculinea (Phengaris) teleius</i> | osiadła |