

Warszawa, dnia 23 maja 2022 r.

Poz. 1086

**ROZPORZĄDZENIE
MINISTRA KLIMATU I ŚRODOWISKA¹⁾**

z dnia 13 kwietnia 2022 r.

w sprawie specjalnego obszaru ochrony siedlisk Swajnie (PLH280046)

Na podstawie art. 27a ust. 1 ustawy z dnia 16 kwietnia 2004 r. o ochronie przyrody (Dz. U. z 2022 r. poz. 916) zarządza się, co następuje:

§ 1. 1. Wyznacza się specjalny obszar ochrony siedlisk Swajnie (PLH280046²⁾), obejmujący obszar 1186,51 ha, położony w województwie warmińsko-mazurskim.

2. Granica obszaru, o którym mowa w ust. 1, w postaci wykazu współrzędnych punktów załamania granicy, jest określona w załączniku nr 1 do rozporządzenia.

§ 2. Mapa obszaru, o którym mowa w § 1, jest określona w załączniku nr 2 do rozporządzenia.

§ 3. Obszar, o którym mowa w § 1, wyznacza się w celu:

- 1) trwałej ochrony:
 - a) siedlisk przyrodniczych,
 - b) populacji zagrożonych wyginięciem gatunków roślin,
 - c) populacji zagrożonych wyginięciem gatunków zwierząt innych niż ptaki lub
- 2) odtworzenia właściwego stanu ochrony siedlisk przyrodniczych lub właściwego stanu ochrony gatunków, o których mowa w pkt 1 lit. b lub c

– w stosunku do przedmiotów ochrony.

§ 4. Przedmiotem ochrony na obszarze, o którym mowa w § 1, są:

- 1) siedliska przyrodnicze określone w załączniku nr 3 do rozporządzenia;
- 2) gatunki roślin, określone w załączniku nr 4 do rozporządzenia, oraz ich siedliska;
- 3) gatunki zwierząt innych niż ptaki, określone w załączniku nr 5 do rozporządzenia, oraz ich siedliska.

§ 5. Rozporządzenie wchodzi w życie po upływie 14 dni od dnia ogłoszenia.

Minister Klimatu i Środowiska: *A. Moskwa*

¹⁾ Minister Klimatu i Środowiska kieruje działem administracji rządowej – środowisko, na podstawie § 1 ust. 2 pkt 3 rozporządzenia Prezesa Rady Ministrów z dnia 27 października 2021 r. w sprawie szczegółowego zakresu działania Ministra Klimatu i Środowiska (Dz. U. poz. 1949).

²⁾ Kod obszaru został określony zgodnie z decyzją wykonawczą Komisji (UE) 2022/231 z dnia 16 lutego 2022 r. w sprawie przyjęcia piętnastego zaktualizowanego wykazu terenów mających znaczenie dla Wspólnoty składających się na kontynentalny region biogeograficzny (notyfikowaną jako dokument nr C(2022) 854) (Dz. Urz. UE L 39 z 21.02.2022, str. 14).

Załączniki do rozporządzenia Ministra Klimatu i Środowiska
z dnia 13 kwietnia 2022 r. (poz. 1086)

Załącznik nr 1

GRANICA SPECJALNEGO OBSZARU OCHRONY SIEDLISK
SWAJNIE (PLH280046)

| Numer punktu załamania granicy | Współrzędne punktów załamania granicy (PL-1992) ¹⁾ | |
|-----------------------------------|---|-----------|
| | X | Y |
| 1 | 2 | 3 |
| 1 | 684062,53 | 599630,67 |
| 2 | 684094,45 | 599656,44 |
| 3 | 684114,61 | 599672,72 |
| 4 | 684162,30 | 599713,75 |
| 5 | 684216,26 | 599752,88 |
| 6 | 684239,16 | 599762,25 |
| 7 | 684299,23 | 599786,85 |
| 8 | 684322,18 | 599792,24 |
| 9 | 684346,63 | 599825,67 |
| 10 | 684379,76 | 599835,60 |
| 11 | 684493,94 | 599832,55 |
| 12 | 684581,01 | 599857,91 |
| 13 | 684634,04 | 599883,03 |
| 14 | 684621,39 | 599829,93 |
| 15 | 684607,39 | 599725,61 |
| 16 | 684574,46 | 599602,59 |
| 17 | 684569,51 | 599560,06 |
| 18 | 684533,49 | 599484,76 |
| 19 | 684359,71 | 599302,31 |
| 20 | 684359,59 | 599299,85 |
| 21 | 684361,43 | 599298,74 |
| 22 | 684396,76 | 599256,67 |
| 23 | 684398,78 | 599254,84 |
| 24 | 684403,60 | 599254,65 |
| 25 | 684470,55 | 599195,95 |
| 26 | 684529,23 | 599265,25 |
| 27 | 684683,16 | 599106,26 |
| 28 | 684683,08 | 599106,19 |

¹⁾ Układ współrzędnych płaskich prostokątnych PL-1992 jest jednym z układów tworzących państwowy system odniesień przestrzennych, o którym mowa w przepisach wydanych na podstawie art. 3 ust. 5 ustawy z dnia 17 maja 1989 r. – Prawo geodezyjne i kartograficzne (Dz. U. z 2021 r. poz. 1990).

| 1 | 2 | 3 |
|----|-----------|-----------|
| 29 | 684645,22 | 599062,16 |
| 30 | 684639,62 | 599056,37 |
| 31 | 684578,99 | 598993,59 |
| 32 | 684535,32 | 598974,70 |
| 33 | 684485,94 | 598943,33 |
| 34 | 684447,68 | 598915,65 |
| 35 | 684446,37 | 598914,17 |
| 36 | 684444,64 | 598912,21 |
| 37 | 684436,75 | 598903,28 |
| 38 | 684408,62 | 598871,43 |
| 39 | 684394,50 | 598855,67 |
| 40 | 684379,47 | 598838,53 |
| 41 | 684335,93 | 598788,85 |
| 42 | 684277,96 | 598721,06 |
| 43 | 684240,14 | 598676,82 |
| 44 | 684233,36 | 598522,59 |
| 45 | 684229,48 | 598420,37 |
| 46 | 684221,77 | 598325,95 |
| 47 | 684221,76 | 598325,88 |
| 48 | 684213,20 | 598148,79 |
| 49 | 684206,49 | 598022,60 |
| 50 | 684204,50 | 598023,31 |
| 51 | 684194,70 | 597781,34 |
| 52 | 684192,64 | 597781,37 |
| 53 | 684152,79 | 597781,95 |
| 54 | 684152,81 | 597798,84 |
| 55 | 684118,09 | 597848,93 |
| 56 | 684045,56 | 597862,67 |
| 57 | 684001,23 | 597782,03 |
| 58 | 683983,69 | 597782,67 |
| 59 | 683983,56 | 597780,70 |
| 60 | 683976,21 | 597671,07 |
| 61 | 683963,72 | 597603,79 |
| 62 | 683976,13 | 597538,83 |
| 63 | 683995,05 | 597504,06 |
| 64 | 684097,34 | 597427,10 |
| 65 | 684098,93 | 597425,90 |
| 66 | 684101,91 | 597425,03 |

| 1 | 2 | 3 |
|-----|-----------|-----------|
| 67 | 684171,59 | 597404,78 |
| 68 | 684171,13 | 597383,61 |
| 69 | 684170,92 | 597374,52 |
| 70 | 684159,56 | 597041,84 |
| 71 | 684159,46 | 597039,87 |
| 72 | 684142,61 | 596677,42 |
| 73 | 684132,74 | 596465,05 |
| 74 | 684124,82 | 596297,74 |
| 75 | 684122,77 | 596297,83 |
| 76 | 684051,51 | 596300,91 |
| 77 | 683886,40 | 596308,04 |
| 78 | 683880,77 | 596331,30 |
| 79 | 683856,71 | 596348,63 |
| 80 | 683837,57 | 596341,17 |
| 81 | 683795,86 | 596340,61 |
| 82 | 683774,97 | 596337,93 |
| 83 | 683750,15 | 596331,10 |
| 84 | 683745,85 | 596315,63 |
| 85 | 683390,28 | 596329,73 |
| 86 | 683396,55 | 596649,01 |
| 87 | 683397,41 | 596692,82 |
| 88 | 683397,45 | 596694,78 |
| 89 | 683397,40 | 596724,99 |
| 90 | 683397,39 | 596727,67 |
| 91 | 683397,38 | 596730,51 |
| 92 | 683406,04 | 597063,69 |
| 93 | 683406,09 | 597065,66 |
| 94 | 683413,24 | 597340,87 |
| 95 | 683414,21 | 597378,56 |
| 96 | 683414,22 | 597378,55 |
| 97 | 683415,61 | 597431,81 |
| 98 | 683418,00 | 597518,24 |
| 99 | 683422,07 | 597658,40 |
| 100 | 683424,16 | 597780,42 |
| 101 | 683424,35 | 597794,15 |
| 102 | 683431,95 | 598060,33 |
| 103 | 683434,27 | 598168,08 |
| 104 | 683438,31 | 598356,42 |

| 1 | 2 | 3 |
|-----|-----------|-----------|
| 105 | 683444,28 | 598540,36 |
| 106 | 683454,60 | 598932,04 |
| 107 | 683326,99 | 598932,90 |
| 108 | 683317,78 | 598932,96 |
| 109 | 683246,77 | 598863,34 |
| 110 | 683177,02 | 598794,99 |
| 111 | 683112,23 | 598714,65 |
| 112 | 683086,46 | 598668,31 |
| 113 | 683003,77 | 598552,31 |
| 114 | 683003,02 | 598551,25 |
| 115 | 683002,18 | 598549,92 |
| 116 | 683000,95 | 598548,00 |
| 117 | 682905,52 | 598397,74 |
| 118 | 682904,83 | 598396,79 |
| 119 | 682823,26 | 598284,93 |
| 120 | 682800,36 | 598267,18 |
| 121 | 682709,49 | 598194,42 |
| 122 | 682691,30 | 598184,08 |
| 123 | 682682,69 | 598184,27 |
| 124 | 682680,14 | 598184,33 |
| 125 | 682574,16 | 598186,65 |
| 126 | 682573,55 | 598184,69 |
| 127 | 682559,68 | 598140,00 |
| 128 | 682476,27 | 598127,68 |
| 129 | 682415,30 | 598092,38 |
| 130 | 682331,80 | 598034,49 |
| 131 | 682272,24 | 597988,72 |
| 132 | 682213,04 | 597923,91 |
| 133 | 682102,28 | 597892,27 |
| 134 | 681983,25 | 597812,34 |
| 135 | 681980,47 | 597809,69 |
| 136 | 681964,78 | 597807,30 |
| 137 | 681962,85 | 597807,13 |
| 138 | 681939,59 | 597805,09 |
| 139 | 681854,71 | 597796,10 |
| 140 | 681760,90 | 597763,70 |
| 141 | 681758,02 | 597754,65 |
| 142 | 681724,17 | 597645,43 |

| 1 | 2 | 3 |
|-----|-----------|-----------|
| 143 | 681693,66 | 597546,88 |
| 144 | 681688,35 | 597526,63 |
| 145 | 681643,92 | 597389,06 |
| 146 | 681619,80 | 597312,53 |
| 147 | 681598,94 | 597250,52 |
| 148 | 681579,87 | 597182,17 |
| 149 | 681556,95 | 597130,05 |
| 150 | 681556,58 | 597129,41 |
| 151 | 681902,81 | 597116,78 |
| 152 | 681905,36 | 597116,69 |
| 153 | 681997,78 | 597113,28 |
| 154 | 681999,95 | 597114,85 |
| 155 | 682095,13 | 597173,82 |
| 156 | 682130,51 | 597199,55 |
| 157 | 682171,15 | 597300,15 |
| 158 | 682180,05 | 597333,74 |
| 159 | 682185,63 | 597353,58 |
| 160 | 682188,51 | 597365,65 |
| 161 | 682195,56 | 597395,23 |
| 162 | 682246,73 | 597460,43 |
| 163 | 682248,06 | 597462,11 |
| 164 | 682248,60 | 597462,80 |
| 165 | 682326,02 | 597544,91 |
| 166 | 682346,79 | 597589,38 |
| 167 | 682355,28 | 597611,67 |
| 168 | 682363,29 | 597642,32 |
| 169 | 682363,30 | 597642,35 |
| 170 | 682377,95 | 597697,20 |
| 171 | 682382,57 | 597734,34 |
| 172 | 682391,27 | 597807,02 |
| 173 | 682673,03 | 597804,70 |
| 174 | 682675,58 | 597804,68 |
| 175 | 682681,76 | 598134,53 |
| 176 | 682776,05 | 598115,56 |
| 177 | 682812,17 | 598078,05 |
| 178 | 682843,45 | 598031,00 |
| 179 | 682878,86 | 598009,43 |
| 180 | 682921,89 | 597958,24 |

| 1 | 2 | 3 |
|-----|-----------|-----------|
| 181 | 682941,09 | 597916,18 |
| 182 | 682955,72 | 597898,32 |
| 183 | 682960,77 | 597892,15 |
| 184 | 682957,81 | 597842,77 |
| 185 | 682952,68 | 597801,01 |
| 186 | 682952,73 | 597800,78 |
| 187 | 682953,19 | 597798,81 |
| 188 | 682978,47 | 597689,31 |
| 189 | 683013,67 | 597653,21 |
| 190 | 683023,63 | 597569,38 |
| 191 | 683015,48 | 597534,31 |
| 192 | 682911,08 | 597496,44 |
| 193 | 682901,11 | 597489,29 |
| 194 | 682860,24 | 597459,98 |
| 195 | 682838,76 | 597444,58 |
| 196 | 682836,57 | 597441,93 |
| 197 | 682834,96 | 597439,98 |
| 198 | 682788,73 | 597384,00 |
| 199 | 682745,58 | 597279,08 |
| 200 | 682706,40 | 597144,02 |
| 201 | 682693,66 | 597087,99 |
| 202 | 682693,61 | 597087,61 |
| 203 | 682696,17 | 597087,51 |
| 204 | 682691,24 | 597051,68 |
| 205 | 682689,65 | 597045,94 |
| 206 | 682686,05 | 597033,03 |
| 207 | 682684,57 | 597027,71 |
| 208 | 682664,15 | 596993,10 |
| 209 | 682651,71 | 596975,94 |
| 210 | 682621,98 | 596942,20 |
| 211 | 682573,45 | 596886,36 |
| 212 | 682545,18 | 596762,81 |
| 213 | 682543,33 | 596736,91 |
| 214 | 682542,55 | 596725,85 |
| 215 | 682540,17 | 596692,36 |
| 216 | 682542,09 | 596582,46 |
| 217 | 682544,59 | 596439,79 |
| 218 | 682548,90 | 596392,02 |

| 1 | 2 | 3 |
|-----|-----------|-----------|
| 219 | 682552,51 | 596356,14 |
| 220 | 682550,48 | 596356,23 |
| 221 | 682393,31 | 596363,09 |
| 222 | 682341,33 | 596365,24 |
| 223 | 682326,16 | 596379,13 |
| 224 | 682311,87 | 596370,94 |
| 225 | 682301,99 | 596372,58 |
| 226 | 682226,10 | 596383,56 |
| 227 | 682211,05 | 596393,31 |
| 228 | 682200,48 | 596403,72 |
| 229 | 682152,95 | 596479,59 |
| 230 | 682126,59 | 596484,41 |
| 231 | 682101,44 | 596479,37 |
| 232 | 682078,40 | 596465,63 |
| 233 | 682072,56 | 596448,02 |
| 234 | 682076,23 | 596425,27 |
| 235 | 682103,94 | 596369,99 |
| 236 | 682040,81 | 596373,07 |
| 237 | 682028,48 | 596293,65 |
| 238 | 682018,58 | 596258,48 |
| 239 | 682010,45 | 596232,80 |
| 240 | 681986,24 | 596151,94 |
| 241 | 681940,25 | 596074,78 |
| 242 | 681875,33 | 595969,05 |
| 243 | 681850,69 | 595939,63 |
| 244 | 681849,53 | 595938,49 |
| 245 | 681838,85 | 595780,33 |
| 246 | 681816,54 | 595533,69 |
| 247 | 681982,52 | 595522,34 |
| 248 | 682026,85 | 595436,54 |
| 249 | 682027,79 | 595434,78 |
| 250 | 682040,74 | 595410,65 |
| 251 | 682102,29 | 595424,91 |
| 252 | 682201,62 | 595471,66 |
| 253 | 682245,11 | 595492,14 |
| 254 | 682300,36 | 595490,65 |
| 255 | 682346,34 | 595546,21 |
| 256 | 682399,37 | 595544,92 |

| 1 | 2 | 3 |
|-----|-----------|-----------|
| 257 | 682409,03 | 595545,11 |
| 258 | 682403,87 | 595510,24 |
| 259 | 682353,75 | 595200,08 |
| 260 | 682353,26 | 595198,16 |
| 261 | 682346,55 | 595171,82 |
| 262 | 682345,90 | 595111,55 |
| 263 | 682348,24 | 595051,55 |
| 264 | 682366,02 | 594953,34 |
| 265 | 682374,43 | 594873,56 |
| 266 | 682376,54 | 594815,32 |
| 267 | 682376,66 | 594812,10 |
| 268 | 682480,34 | 594808,62 |
| 269 | 682585,22 | 594805,10 |
| 270 | 682592,98 | 594799,97 |
| 271 | 682606,76 | 594806,62 |
| 272 | 682632,60 | 594822,94 |
| 273 | 682660,60 | 594833,66 |
| 274 | 682665,33 | 594826,92 |
| 275 | 682664,90 | 594822,47 |
| 276 | 682654,41 | 594812,26 |
| 277 | 682643,17 | 594784,30 |
| 278 | 682658,83 | 594760,75 |
| 279 | 682670,43 | 594754,87 |
| 280 | 682695,76 | 594764,17 |
| 281 | 682695,37 | 594786,10 |
| 282 | 682706,00 | 594803,29 |
| 283 | 682823,35 | 594799,12 |
| 284 | 682823,53 | 594799,49 |
| 285 | 682830,52 | 594882,63 |
| 286 | 682830,58 | 594883,29 |
| 287 | 682798,89 | 594930,41 |
| 288 | 682757,04 | 595006,52 |
| 289 | 682766,98 | 595048,44 |
| 290 | 682760,89 | 595081,89 |
| 291 | 682755,67 | 595110,50 |
| 292 | 682720,33 | 595135,58 |
| 293 | 682695,04 | 595185,59 |
| 294 | 682695,57 | 595187,54 |

| 1 | 2 | 3 |
|-----|-----------|-----------|
| 295 | 682695,64 | 595187,78 |
| 296 | 682701,23 | 595209,10 |
| 297 | 682678,35 | 595267,17 |
| 298 | 682640,56 | 595287,44 |
| 299 | 682621,20 | 595317,67 |
| 300 | 682600,91 | 595367,52 |
| 301 | 682632,37 | 595412,75 |
| 302 | 682666,63 | 595419,02 |
| 303 | 682681,17 | 595414,43 |
| 304 | 682733,50 | 595395,22 |
| 305 | 682856,77 | 595411,99 |
| 306 | 682913,13 | 595437,31 |
| 307 | 682945,89 | 595451,88 |
| 308 | 682976,22 | 595465,36 |
| 309 | 682987,66 | 595532,17 |
| 310 | 682987,46 | 595532,59 |
| 311 | 683196,57 | 595528,17 |
| 312 | 683376,80 | 595524,36 |
| 313 | 683379,85 | 595524,29 |
| 314 | 683613,82 | 595519,23 |
| 315 | 683616,91 | 595641,86 |
| 316 | 683580,19 | 595710,91 |
| 317 | 683574,43 | 595796,01 |
| 318 | 683571,61 | 595837,56 |
| 319 | 683546,87 | 595865,06 |
| 320 | 683512,57 | 595892,71 |
| 321 | 683382,89 | 595896,23 |
| 322 | 683386,05 | 596100,56 |
| 323 | 683386,67 | 596140,62 |
| 324 | 683511,88 | 596099,85 |
| 325 | 683568,04 | 596060,71 |
| 326 | 683585,59 | 596057,67 |
| 327 | 683666,40 | 596062,89 |
| 328 | 683696,42 | 596058,37 |
| 329 | 683761,58 | 596142,55 |
| 330 | 683805,46 | 596171,97 |
| 331 | 683818,17 | 596188,07 |
| 332 | 683844,42 | 596221,34 |

| 1 | 2 | 3 |
|-----|-----------|-----------|
| 333 | 683889,53 | 596230,12 |
| 334 | 683913,37 | 596193,26 |
| 335 | 683948,56 | 596158,57 |
| 336 | 684023,89 | 595973,53 |
| 337 | 684058,52 | 595929,31 |
| 338 | 684108,78 | 595874,60 |
| 339 | 684109,66 | 595873,63 |
| 340 | 684109,74 | 595873,63 |
| 341 | 684111,79 | 595873,59 |
| 342 | 684172,62 | 595848,82 |
| 343 | 684231,20 | 595848,49 |
| 344 | 684282,80 | 595841,45 |
| 345 | 684334,97 | 595850,82 |
| 346 | 684397,46 | 595846,30 |
| 347 | 684467,18 | 595870,72 |
| 348 | 684469,14 | 595870,72 |
| 349 | 684468,27 | 595884,67 |
| 350 | 684468,86 | 595915,97 |
| 351 | 684469,63 | 595956,76 |
| 352 | 684466,31 | 596027,52 |
| 353 | 684453,92 | 596081,35 |
| 354 | 684411,58 | 596118,17 |
| 355 | 684387,99 | 596170,80 |
| 356 | 684348,43 | 596209,42 |
| 357 | 684342,04 | 596290,01 |
| 358 | 684840,95 | 596272,81 |
| 359 | 685100,44 | 596263,50 |
| 360 | 685076,97 | 596317,69 |
| 361 | 685070,27 | 596451,03 |
| 362 | 685096,27 | 596467,52 |
| 363 | 685132,28 | 596535,21 |
| 364 | 685132,62 | 596538,16 |
| 365 | 685132,75 | 596539,27 |
| 366 | 685143,91 | 596637,10 |
| 367 | 685142,45 | 596637,16 |
| 368 | 685142,23 | 596637,35 |
| 369 | 685141,48 | 596638,09 |
| 370 | 685140,33 | 596639,22 |

| 1 | 2 | 3 |
|-----|-----------|-----------|
| 371 | 685144,13 | 596639,07 |
| 372 | 685151,06 | 596699,75 |
| 373 | 685151,05 | 596699,76 |
| 374 | 685110,94 | 596783,00 |
| 375 | 685108,71 | 596788,66 |
| 376 | 685094,13 | 596825,75 |
| 377 | 685060,30 | 596943,99 |
| 378 | 685035,74 | 596979,46 |
| 379 | 685010,82 | 597019,99 |
| 380 | 684854,87 | 597024,50 |
| 381 | 684784,21 | 597026,17 |
| 382 | 684769,12 | 597067,16 |
| 383 | 684795,03 | 597091,67 |
| 384 | 684818,02 | 597118,06 |
| 385 | 684863,45 | 597160,76 |
| 386 | 684915,18 | 597175,87 |
| 387 | 684945,33 | 597192,70 |
| 388 | 684949,33 | 597194,94 |
| 389 | 685019,25 | 597250,22 |
| 390 | 685032,29 | 597269,39 |
| 391 | 685038,64 | 597283,89 |
| 392 | 685045,46 | 597298,63 |
| 393 | 685051,18 | 597340,59 |
| 394 | 685069,46 | 597361,93 |
| 395 | 685079,21 | 597375,50 |
| 396 | 685077,56 | 597382,42 |
| 397 | 685078,92 | 597407,62 |
| 398 | 685538,02 | 597399,80 |
| 399 | 685602,09 | 597399,50 |
| 400 | 685604,14 | 597399,49 |
| 401 | 685612,89 | 597760,82 |
| 402 | 685650,70 | 597758,54 |
| 403 | 685742,02 | 597757,80 |
| 404 | 685872,12 | 597754,75 |
| 405 | 685871,70 | 597758,72 |
| 406 | 685870,62 | 597768,68 |
| 407 | 685855,48 | 597859,90 |
| 408 | 685843,86 | 597909,64 |

| 1 | 2 | 3 |
|-----|-----------|-----------|
| 409 | 685825,61 | 597952,63 |
| 410 | 685817,87 | 597985,60 |
| 411 | 685816,96 | 597989,47 |
| 412 | 685812,71 | 598002,68 |
| 413 | 685812,40 | 598003,61 |
| 414 | 685790,00 | 598074,21 |
| 415 | 685789,73 | 598076,23 |
| 416 | 685789,46 | 598078,20 |
| 417 | 685776,24 | 598175,20 |
| 418 | 685773,63 | 598194,31 |
| 419 | 685767,01 | 598242,62 |
| 420 | 685762,81 | 598301,98 |
| 421 | 685762,80 | 598302,58 |
| 422 | 685518,60 | 598367,28 |
| 423 | 685516,62 | 598373,02 |
| 424 | 685508,36 | 598392,17 |
| 425 | 685503,09 | 598411,66 |
| 426 | 685493,85 | 598430,72 |
| 427 | 685508,17 | 598472,57 |
| 428 | 685510,77 | 598492,99 |
| 429 | 685511,24 | 598551,34 |
| 430 | 685506,24 | 598550,83 |
| 431 | 685506,42 | 598553,11 |
| 432 | 685506,67 | 598556,10 |
| 433 | 685509,51 | 598596,24 |
| 434 | 685509,82 | 598601,87 |
| 435 | 685517,28 | 598657,24 |
| 436 | 685528,31 | 598683,11 |
| 437 | 685545,59 | 598725,95 |
| 438 | 685560,62 | 598759,51 |
| 439 | 685582,52 | 598773,86 |
| 440 | 685591,33 | 598783,81 |
| 441 | 685600,19 | 598787,85 |
| 442 | 685602,65 | 598799,55 |
| 443 | 685626,58 | 598885,60 |
| 444 | 685629,85 | 598905,74 |
| 445 | 685626,73 | 598926,34 |
| 446 | 685628,22 | 598964,61 |

| 1 | 2 | 3 |
|-----|-----------|-----------|
| 447 | 685615,97 | 599024,51 |
| 448 | 685609,44 | 599064,35 |
| 449 | 685608,17 | 599092,88 |
| 450 | 685604,22 | 599116,27 |
| 451 | 685589,16 | 599177,29 |
| 452 | 685587,66 | 599182,08 |
| 453 | 685575,67 | 599211,76 |
| 454 | 685570,14 | 599225,67 |
| 455 | 685560,04 | 599284,47 |
| 456 | 685559,05 | 599314,36 |
| 457 | 685548,83 | 599355,48 |
| 458 | 685545,02 | 599396,37 |
| 459 | 685539,06 | 599427,33 |
| 460 | 685522,53 | 599474,56 |
| 461 | 685516,72 | 599498,75 |
| 462 | 685508,38 | 599523,89 |
| 463 | 685497,63 | 599557,08 |
| 464 | 685490,30 | 599574,51 |
| 465 | 685485,47 | 599586,48 |
| 466 | 685491,53 | 599616,63 |
| 467 | 685489,03 | 599631,45 |
| 468 | 685487,80 | 599637,06 |
| 469 | 685487,27 | 599639,47 |
| 470 | 685486,18 | 599645,02 |
| 471 | 685479,00 | 599663,21 |
| 472 | 685459,88 | 599702,47 |
| 473 | 685459,33 | 599759,38 |
| 474 | 685459,40 | 599775,91 |
| 475 | 685459,14 | 599791,03 |
| 476 | 685431,95 | 599895,05 |
| 477 | 685427,35 | 599928,14 |
| 478 | 685412,29 | 599969,81 |
| 479 | 685404,33 | 600005,98 |
| 480 | 685396,95 | 600047,38 |
| 481 | 685398,45 | 600097,30 |
| 482 | 685399,35 | 600133,68 |
| 483 | 685416,71 | 600157,16 |
| 484 | 685428,45 | 600195,83 |

| 1 | 2 | 3 |
|-----|-----------|-----------|
| 485 | 685438,42 | 600203,94 |
| 486 | 685440,47 | 600205,53 |
| 487 | 685442,78 | 600205,70 |
| 488 | 685459,79 | 600212,02 |
| 489 | 685480,18 | 600224,37 |
| 490 | 685363,85 | 600249,37 |
| 491 | 685369,29 | 600252,93 |
| 492 | 685334,65 | 600285,60 |
| 493 | 685290,13 | 600362,39 |
| 494 | 685247,14 | 600395,37 |
| 495 | 685216,14 | 600411,59 |
| 496 | 685210,20 | 600421,61 |
| 497 | 685210,20 | 600421,61 |
| 498 | 685192,55 | 600449,90 |
| 499 | 685192,55 | 600449,91 |
| 500 | 685206,55 | 600482,29 |
| 501 | 685211,24 | 600516,21 |
| 502 | 685206,80 | 600521,57 |
| 503 | 685250,88 | 600561,71 |
| 504 | 685166,91 | 600565,22 |
| 505 | 685166,92 | 600565,23 |
| 506 | 685184,48 | 600619,12 |
| 507 | 685184,48 | 600619,12 |
| 508 | 685091,70 | 600668,31 |
| 509 | 685061,95 | 600742,03 |
| 510 | 685021,83 | 600794,18 |
| 511 | 684978,51 | 600827,44 |
| 512 | 684971,55 | 600832,63 |
| 513 | 684905,03 | 600880,66 |
| 514 | 684898,41 | 600924,11 |
| 515 | 684870,57 | 600948,52 |
| 516 | 684839,92 | 600984,73 |
| 517 | 684853,52 | 601031,56 |
| 518 | 684853,65 | 601087,13 |
| 519 | 684838,49 | 601113,37 |
| 520 | 684850,01 | 601192,42 |
| 521 | 684829,10 | 601240,68 |
| 522 | 684828,46 | 601242,16 |

| 1 | 2 | 3 |
|-----|-----------|-----------|
| 523 | 684865,84 | 601290,80 |
| 524 | 684871,20 | 601309,09 |
| 525 | 684887,90 | 601327,92 |
| 526 | 684887,74 | 601344,89 |
| 527 | 684878,75 | 601373,12 |
| 528 | 684877,68 | 601391,26 |
| 529 | 684895,50 | 601447,07 |
| 530 | 684884,06 | 601446,01 |
| 531 | 684878,93 | 601445,53 |
| 532 | 684884,79 | 601459,83 |
| 533 | 684884,30 | 601478,94 |
| 534 | 684881,07 | 601502,76 |
| 535 | 684881,86 | 601530,14 |
| 536 | 684892,30 | 601560,54 |
| 537 | 684897,77 | 601564,96 |
| 538 | 684901,89 | 601586,56 |
| 539 | 684901,41 | 601593,12 |
| 540 | 684896,69 | 601609,39 |
| 541 | 684900,31 | 601626,95 |
| 542 | 684900,04 | 601644,28 |
| 543 | 684892,90 | 601654,29 |
| 544 | 684892,03 | 601669,43 |
| 545 | 684891,70 | 601675,22 |
| 546 | 684891,51 | 601678,51 |
| 547 | 684865,53 | 601677,02 |
| 548 | 684838,56 | 601670,67 |
| 549 | 684790,73 | 601673,44 |
| 550 | 684760,27 | 601656,96 |
| 551 | 684759,49 | 601619,70 |
| 552 | 684756,97 | 601614,89 |
| 553 | 684748,15 | 601598,08 |
| 554 | 684734,53 | 601572,11 |
| 555 | 684713,04 | 601534,52 |
| 556 | 684690,45 | 601515,86 |
| 557 | 684599,27 | 601461,52 |
| 558 | 684574,40 | 601448,94 |
| 559 | 684546,13 | 601443,34 |
| 560 | 684503,01 | 601443,22 |

| 1 | 2 | 3 |
|-----|-----------|-----------|
| 561 | 684500,39 | 601443,23 |
| 562 | 684479,01 | 601457,06 |
| 563 | 684425,94 | 601492,72 |
| 564 | 684416,66 | 601493,31 |
| 565 | 684333,29 | 601519,98 |
| 566 | 684284,10 | 601535,71 |
| 567 | 684242,77 | 601552,02 |
| 568 | 684226,44 | 601559,16 |
| 569 | 684209,06 | 601566,76 |
| 570 | 684208,59 | 601568,58 |
| 571 | 684206,34 | 601567,79 |
| 572 | 684178,88 | 601558,11 |
| 573 | 684127,03 | 601540,31 |
| 574 | 684080,47 | 601511,88 |
| 575 | 684045,05 | 601490,24 |
| 576 | 684042,47 | 601489,33 |
| 577 | 683981,36 | 601467,81 |
| 578 | 683959,73 | 601461,33 |
| 579 | 683898,50 | 601442,97 |
| 580 | 683862,38 | 601430,35 |
| 581 | 683837,73 | 601413,42 |
| 582 | 683811,98 | 601399,32 |
| 583 | 683780,23 | 601382,31 |
| 584 | 683678,83 | 601328,00 |
| 585 | 683627,88 | 601300,70 |
| 586 | 683616,93 | 601299,70 |
| 587 | 683613,29 | 601299,37 |
| 588 | 683609,77 | 601299,05 |
| 589 | 683574,75 | 601295,84 |
| 590 | 683532,97 | 601295,82 |
| 591 | 683530,91 | 601295,73 |
| 592 | 683524,13 | 601295,44 |
| 593 | 683519,17 | 601248,74 |
| 594 | 683514,46 | 601224,62 |
| 595 | 683493,47 | 601186,95 |
| 596 | 683480,72 | 601175,37 |
| 597 | 683475,99 | 601173,43 |
| 598 | 683374,88 | 601151,64 |

| 1 | 2 | 3 |
|-----|-----------|-----------|
| 599 | 683341,28 | 601130,31 |
| 600 | 683336,81 | 601127,44 |
| 601 | 683330,83 | 601123,61 |
| 602 | 683230,87 | 601088,48 |
| 603 | 683172,55 | 601094,36 |
| 604 | 683114,15 | 601100,13 |
| 605 | 683112,50 | 601100,01 |
| 606 | 683083,97 | 601006,83 |
| 607 | 683051,13 | 600899,60 |
| 608 | 683039,18 | 600860,57 |
| 609 | 683026,39 | 600818,81 |
| 610 | 683024,42 | 600813,18 |
| 611 | 683024,26 | 600812,71 |
| 612 | 683023,58 | 600810,77 |
| 613 | 682942,36 | 600578,07 |
| 614 | 682941,02 | 600574,19 |
| 615 | 682940,55 | 600572,84 |
| 616 | 682907,57 | 600477,02 |
| 617 | 682888,56 | 600421,75 |
| 618 | 682888,38 | 600421,23 |
| 619 | 682887,70 | 600419,26 |
| 620 | 682863,09 | 600347,77 |
| 621 | 682839,03 | 600277,87 |
| 622 | 682834,04 | 600263,38 |
| 623 | 682822,23 | 600229,06 |
| 624 | 682818,48 | 600216,52 |
| 625 | 682817,32 | 600213,27 |
| 626 | 682789,16 | 600134,51 |
| 627 | 682789,35 | 600134,01 |
| 628 | 682795,74 | 600117,34 |
| 629 | 682813,93 | 600068,39 |
| 630 | 682720,09 | 600075,83 |
| 631 | 682716,17 | 599837,85 |
| 632 | 682713,49 | 599675,60 |
| 633 | 682964,28 | 599667,64 |
| 634 | 682992,72 | 599666,74 |
| 635 | 683014,62 | 599673,39 |
| 636 | 683016,13 | 599673,85 |

| 1 | 2 | 3 |
|-----|-----------|-----------|
| 637 | 683063,02 | 599620,32 |
| 638 | 683093,01 | 599650,85 |
| 639 | 683131,33 | 599669,18 |
| 640 | 683281,23 | 599670,58 |
| 641 | 683287,60 | 599668,74 |
| 642 | 683333,63 | 599655,49 |
| 643 | 683348,13 | 599651,32 |
| 644 | 683391,18 | 599673,88 |
| 645 | 683448,88 | 599678,91 |
| 646 | 683457,94 | 599679,70 |
| 647 | 683469,87 | 599680,74 |
| 648 | 683471,93 | 599680,92 |
| 649 | 683471,37 | 599662,28 |
| 650 | 683819,13 | 599643,70 |
| 651 | 684062,53 | 599630,67 |

Załącznik nr 2

MAPA SPECJALNEGO OBSZARU OCHRONY SIEDLISK SWAJNIE (PLH2800046)

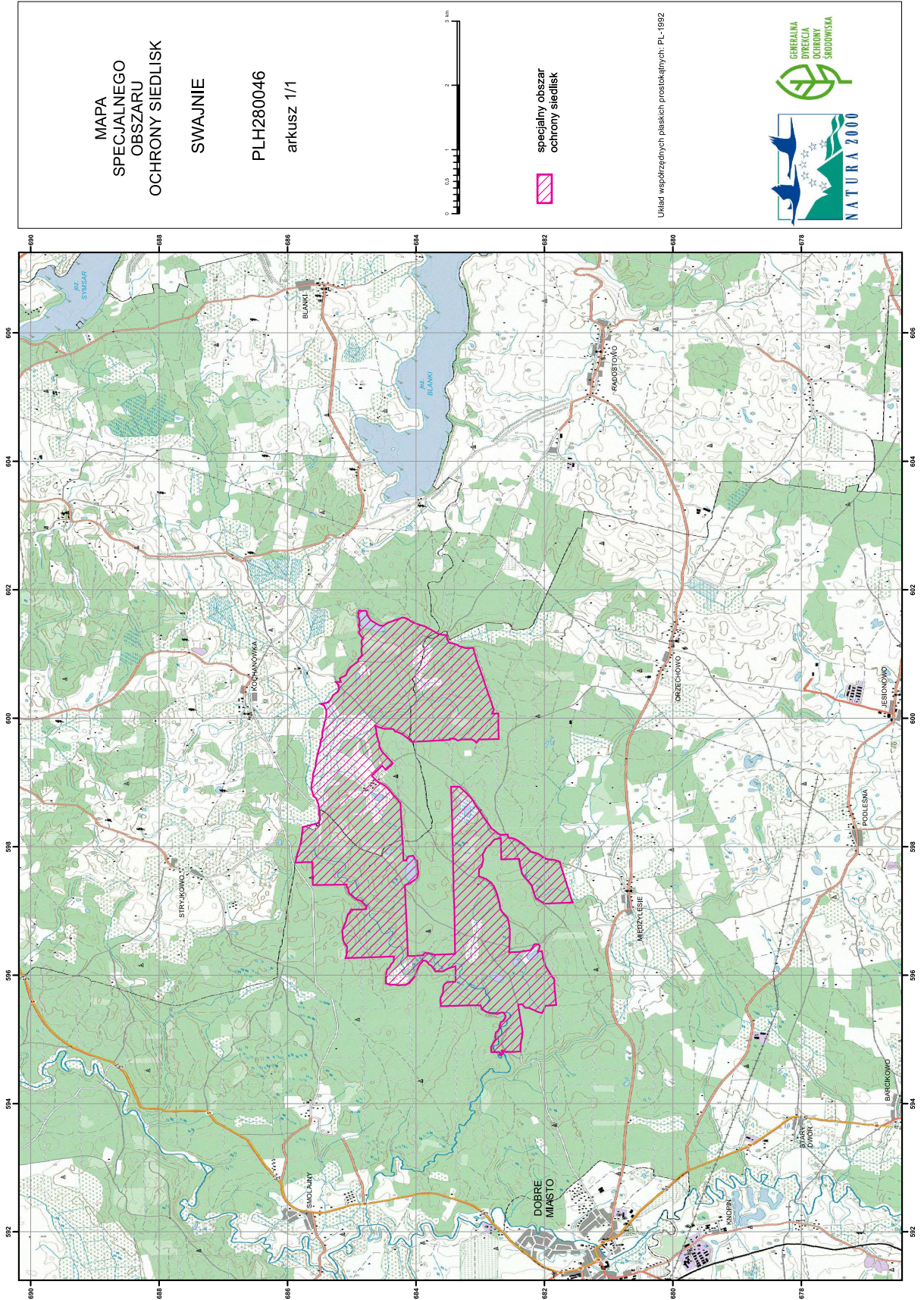

Załącznik nr 3

SIEDLISKA PRZYRODNICZE BĘDĄCE PRZEDMIOTEM OCHRONY
NA SPECJALNYM OBSZARZE OCHRONY SIEDLISK SWAJNIE (PLH280046)

| Lp. | Kod ¹⁾ | Nazwa |
|-----|-------------------|---|
| 1 | 3150 | Starorzecza i naturalne eutroficzne zbiorniki wodne ze zbiorowiskami z <i>Nympheion</i> , <i>Potamion</i> |
| 2 | 3160 | Naturalne, dystroficzne zbiorniki wodne |
| 3 | 7110 | Torfowiska wysokie z roślinnością torfotwórczą (żywe) |
| 4 | 7140 | Torfowiska przejściowe i trzęsawiska (przeważnie z roślinnością z <i>Scheuchzerio-Caricetea</i>) |
| 5 | 9170 | Grąd środkowoeuropejski i subkontynentalny (<i>Galio-Carpinetum</i> , <i>Tilio-Carpinetum</i>) |
| 6 | 91D0 | Bory i lasy bagienne (<i>Vaccinio uliginosi Betuletum pubescentis</i> , <i>Vaccinio uliginosi Pinetum</i> , <i>Pino mugo-Sphagnetum</i> , <i>Sphagno girgensohnii-Piceetum</i>) i brzoźowo-sosnowe bagienne lasy borealne |
| 7 | 91E0 | Łęgi wierzbowe, topolowe, olszowe i jesionowe (<i>Salicetum albo-fragilis</i> , <i>Populetum albae</i> , <i>Alnenion glutinoso-incanae</i>) i olsy źródliskowe |

¹⁾ Kody siedlisk są zgodne z rozporządzeniem Ministra Środowiska z dnia 13 kwietnia 2010 r. w sprawie siedlisk przyrodniczych oraz gatunków będących przedmiotem zainteresowania Wspólnoty, a także kryteriów wyboru obszarów kwalifikujących się do uznania lub wyznaczenia jako obszary Natura 2000 (Dz. U. z 2014 r. poz. 1713).

Załącznik nr 4

GATUNKI ROŚLIN BĘDĄCE PRZEDMIOTEM OCHRONY
NA SPECJALNYM OBSZARZE OCHRONY SIEDLISK SWAJNIE (PLH280046)

| Lp. | Nazwa polska | Nazwa naukowa |
|-----|-----------------------|--|
| 1 | sierpowiec błyszczący | <i>Drepanocladus (Hamatocaulis) vernicosus</i> |

Załącznik nr 5

GATUNKI ZWIERZĄT INNYCH NIŻ PTAKI, BĘDĄCE PRZEDMIOTEM OCHRONY
NA SPECJALNYM OBSZARZE OCHRONY SIEDLISK SWAJNIE (PLH280046)

| Lp. | Nazwa polska | Nazwa naukowa | Populacja objęta ochroną |
|-----|-----------------------|-------------------------|--------------------------|
| 1 | bóbr europejski | <i>Castor fiber</i> | osiadła |
| 2 | czerwończyk nieparek | <i>Lycaena dispar</i> | osiadła |
| 3 | głowacz białopłetwy | <i>Cottus gobio</i> | osiadła |
| 4 | kumak nizinny | <i>Bombina bombina</i> | osiadła |
| 5 | minóg strumieniowy | <i>Lampetra planeri</i> | osiadła |
| 6 | skójka gruboskorupowa | <i>Unio crassus</i> | osiadła |
| 7 | wydra | <i>Lutra lutra</i> | osiadła |