

Warszawa, dnia 2 marca 2021 r.

Poz. 388

**ROZPORZĄDZENIE
MINISTRA KLIMATU I ŚRODOWISKA¹⁾**

z dnia 4 lutego 2021 r.

w sprawie specjalnego obszaru ochrony siedlisk Źródlika Wzgórz Sokólskich (PLH200026)

Na podstawie art. 27a ust. 1 ustawy z dnia 16 kwietnia 2004 r. o ochronie przyrody (Dz. U. z 2020 r. poz. 55, 471 i 1378) zarządza się, co następuje:

§ 1. 1. Wyznacza się specjalny obszar ochrony siedlisk Źródlika Wzgórz Sokólskich (PLH200026²⁾), obejmujący obszar 49,11 ha, położony w województwie podlaskim, składający się z trzech powiązanych funkcjonalnie enklaw.

2. Granica obszaru, o którym mowa w ust. 1, w postaci wykazu współrzędnych punktów załamania granicy, jest określona w załączniku nr 1 do rozporządzenia.

§ 2. Mapa obszaru, o którym mowa w § 1, jest określona w załączniku nr 2 do rozporządzenia.

§ 3. Obszar, o którym mowa w § 1, wyznacza się w celu:

- 1) trwałej ochrony:
 - a) siedlisk przyrodniczych,
 - b) populacji zagrożonych wyginięciem gatunków roślin,
 - c) populacji zagrożonych wyginięciem gatunków zwierząt innych niż ptaki lub
- 2) odtworzenia właściwego stanu ochrony siedlisk przyrodniczych lub właściwego stanu ochrony gatunków, o których mowa w pkt 1 lit. b lub c

– w stosunku do przedmiotów ochrony.

§ 4. Przedmiotem ochrony na obszarze, o którym mowa w § 1, są:

- 1) siedliska przyrodnicze określone w załączniku nr 3 do rozporządzenia;
- 2) gatunki roślin, określone w załączniku nr 4 do rozporządzenia, oraz ich siedliska;
- 3) gatunki zwierząt innych niż ptaki, określone w załączniku nr 5 do rozporządzenia, oraz ich siedliska.

§ 5. Rozporządzenie wchodzi w życie po upływie 14 dni od dnia ogłoszenia.

Minister Klimatu i Środowiska: *M. Kurtyka*

¹⁾ Minister Klimatu i Środowiska kieruje działem administracji rządowej – środowisko, na podstawie § 1 ust. 2 pkt 4 rozporządzenia Prezesa Rady Ministrów z dnia 6 października 2020 r. w sprawie szczegółowego zakresu działania Ministra Klimatu i Środowiska (Dz. U. poz. 1720 i 2004).

²⁾ Kod obszaru został określony zgodnie z decyzją wykonawczą Komisji (UE) 2020/97 z dnia 28 listopada 2019 r. w sprawie przyjęcia trzynastego zaktualizowanego wykazu terenów mających znaczenie dla Wspólnoty składających się na kontynentalny region biogeograficzny (notyfikowaną jako dokument nr C(2019) 8586) (Dz. Urz. UE L 28 z 31.01.2020, str. 144).

Załączniki do rozporządzenia Ministra Klimatu
i Środowiska z dnia 4 lutego 2021 r. (poz. 388)

Załącznik nr 1

GRANICA SPECJALNEGO OBSZARU OCHRONY SIEDLISK
ŹRÓDLISKA WZGÓRZ SOKÓLSKICH (PLH200026)¹⁾

1) granica pierwszej enklawy obszaru

| Numer punktu załamania granicy | Współrzędne punktów załamania granicy (PL-1992) ²⁾ | |
|-----------------------------------|---|-----------|
| | X | Y |
| 1 | 2 | 3 |
| 1 | 638820,52 | 794661,85 |
| 2 | 638806,79 | 794663,58 |
| 3 | 638806,79 | 794663,57 |
| 4 | 638806,79 | 794663,57 |
| 5 | 638723,79 | 794488,65 |
| 6 | 638723,68 | 794482,64 |
| 7 | 638722,73 | 794420,50 |
| 8 | 638765,97 | 794404,99 |
| 9 | 638828,50 | 794382,74 |
| 10 | 638853,05 | 794373,96 |
| 11 | 638869,64 | 794368,07 |
| 12 | 638875,42 | 794366,05 |
| 13 | 638906,64 | 794378,11 |
| 14 | 639052,99 | 794330,18 |
| 15 | 639053,51 | 794329,66 |
| 16 | 639124,13 | 794529,94 |
| 17 | 639107,90 | 794575,07 |
| 18 | 639107,06 | 794577,40 |
| 19 | 639104,08 | 794580,73 |
| 20 | 639100,39 | 794584,86 |
| 21 | 639089,96 | 794589,37 |
| 22 | 639079,15 | 794590,55 |
| 23 | 639075,67 | 794590,93 |
| 24 | 639068,77 | 794593,02 |
| 25 | 639064,08 | 794596,91 |
| 26 | 639059,26 | 794600,92 |

¹⁾ Specjalny obszar ochrony siedlisk Źródłiska Wzgórz Sokólskich (PLH200026) składa się z trzech powiązanych funkcjonalnie enklaw.

²⁾ Układ współrzędnych płaskich prostokątnych PL-1992 jest jednym z układów tworzących państwowy system odniesień przestrzennych, o którym mowa w przepisach wydanych na podstawie art. 3 ust. 5 ustawy z dnia 17 maja 1989 r. – Prawo geodezyjne i kartograficzne (Dz. U. z 2020 r. poz. 2052).

| 1 | 2 | 3 |
|----|-----------|-----------|
| 27 | 639058,38 | 794601,65 |
| 28 | 639047,46 | 794594,69 |
| 29 | 639021,64 | 794597,43 |
| 30 | 638995,36 | 794607,12 |
| 31 | 638991,91 | 794607,27 |
| 32 | 638988,45 | 794607,35 |
| 33 | 638987,63 | 794608,49 |
| 34 | 638983,71 | 794613,92 |
| 35 | 638983,32 | 794614,45 |
| 36 | 638973,18 | 794618,21 |
| 37 | 638952,14 | 794635,01 |
| 38 | 638950,97 | 794635,47 |
| 39 | 638947,31 | 794636,91 |
| 40 | 638946,70 | 794637,15 |
| 41 | 638940,58 | 794638,09 |
| 42 | 638940,18 | 794638,15 |
| 43 | 638936,96 | 794641,71 |
| 44 | 638935,90 | 794642,87 |
| 45 | 638935,81 | 794642,86 |
| 46 | 638932,33 | 794642,28 |
| 47 | 638930,38 | 794641,95 |
| 48 | 638921,72 | 794642,70 |
| 49 | 638913,67 | 794644,06 |
| 50 | 638903,02 | 794646,79 |
| 51 | 638901,16 | 794648,03 |
| 52 | 638898,63 | 794649,72 |
| 53 | 638893,95 | 794656,93 |
| 54 | 638891,20 | 794660,89 |
| 55 | 638890,67 | 794661,65 |
| 56 | 638877,62 | 794663,40 |
| 57 | 638866,55 | 794665,24 |
| 58 | 638866,44 | 794665,26 |
| 59 | 638865,67 | 794665,18 |
| 60 | 638865,47 | 794665,42 |
| 61 | 638854,54 | 794665,38 |
| 62 | 638837,74 | 794662,64 |
| 63 | 638830,81 | 794662,34 |
| 64 | 638820,52 | 794661,85 |

2) granica drugiej enklawy obszaru

| Numer punktu załamania granicy | Współrzędne punktów załamania granicy (PL-1992) ²⁾ | |
|-----------------------------------|---|-----------|
| | X | Y |
| 1 | 2 | 3 |
| 1 | 650584,01 | 796140,67 |
| 2 | 650437,84 | 796177,68 |
| 3 | 650469,76 | 796285,38 |
| 4 | 650324,82 | 796321,03 |
| 5 | 650322,13 | 796322,90 |
| 6 | 650252,33 | 796341,41 |
| 7 | 650198,82 | 796215,75 |
| 8 | 650192,02 | 796199,00 |
| 9 | 650181,60 | 796175,58 |
| 10 | 650167,78 | 796141,74 |
| 11 | 650144,95 | 796090,21 |
| 12 | 650141,32 | 796081,43 |
| 13 | 649978,07 | 795698,96 |
| 14 | 649978,19 | 795698,85 |
| 15 | 650007,70 | 795683,15 |
| 16 | 650025,73 | 795672,62 |
| 17 | 650103,46 | 795629,26 |
| 18 | 650143,65 | 795724,85 |
| 19 | 650198,68 | 795643,20 |
| 20 | 650223,63 | 795613,26 |
| 21 | 650297,77 | 795657,35 |
| 22 | 650308,69 | 795793,91 |
| 23 | 650309,86 | 795800,94 |
| 24 | 650348,56 | 795892,84 |
| 25 | 650365,56 | 795894,87 |
| 26 | 650461,48 | 795849,04 |
| 27 | 650584,01 | 796140,67 |

3) granica trzeciej enklawy obszaru

| Numer punktu załamania granicy | Współrzędne punktów załamania granicy (PL-1992) ²⁾ | |
|-----------------------------------|---|-----------|
| | X | Y |
| 1 | 2 | 3 |
| 1 | 651682,41 | 800578,91 |
| 2 | 651577,11 | 800587,92 |
| 3 | 651458,71 | 800649,57 |

| 1 | 2 | 3 |
|----|-----------|-----------|
| 4 | 651394,88 | 800602,37 |
| 5 | 651292,58 | 800736,32 |
| 6 | 651299,13 | 800810,79 |
| 7 | 651174,46 | 800719,40 |
| 8 | 651175,28 | 800680,94 |
| 9 | 651018,14 | 800571,00 |
| 10 | 651039,70 | 800443,88 |
| 11 | 651065,34 | 800374,04 |
| 12 | 651065,34 | 800373,77 |
| 13 | 651279,60 | 800530,25 |
| 14 | 651481,63 | 800213,36 |
| 15 | 651515,29 | 800141,64 |
| 16 | 651534,71 | 800158,12 |
| 17 | 651549,55 | 800159,35 |
| 18 | 651551,19 | 800165,08 |
| 19 | 651553,92 | 800169,44 |
| 20 | 651564,28 | 800176,26 |
| 21 | 651564,28 | 800183,08 |
| 22 | 651555,83 | 800198,63 |
| 23 | 651553,65 | 800198,36 |
| 24 | 651547,92 | 800187,45 |
| 25 | 651541,92 | 800178,17 |
| 26 | 651534,28 | 800178,99 |
| 27 | 651527,18 | 800187,18 |
| 28 | 651523,37 | 800198,36 |
| 29 | 651518,46 | 800209,82 |
| 30 | 651510,54 | 800219,64 |
| 31 | 651502,63 | 800229,46 |
| 32 | 651501,81 | 800254,28 |
| 33 | 651507,27 | 800258,92 |
| 34 | 651535,91 | 800257,01 |
| 35 | 651541,37 | 800258,92 |
| 36 | 651544,64 | 800263,56 |
| 37 | 651557,47 | 800263,56 |
| 38 | 651566,19 | 800267,92 |
| 39 | 651573,01 | 800278,02 |
| 40 | 651580,11 | 800267,92 |
| 41 | 651585,56 | 800261,10 |

| 1 | 2 | 3 |
|----|-----------|-----------|
| 42 | 651596,48 | 800272,29 |
| 43 | 651609,84 | 800284,29 |
| 44 | 651599,48 | 800297,39 |
| 45 | 651609,02 | 800309,39 |
| 46 | 651605,20 | 800316,21 |
| 47 | 651608,48 | 800321,66 |
| 48 | 651625,39 | 800321,66 |
| 49 | 651639,30 | 800329,58 |
| 50 | 651634,94 | 800342,40 |
| 51 | 651627,30 | 800357,13 |
| 52 | 651634,39 | 800365,31 |
| 53 | 651634,94 | 800376,77 |
| 54 | 651637,94 | 800385,23 |
| 55 | 651644,49 | 800394,50 |
| 56 | 651650,76 | 800399,68 |
| 57 | 651656,49 | 800408,14 |
| 58 | 651637,67 | 800410,05 |
| 59 | 651638,21 | 800471,70 |
| 60 | 651681,86 | 800500,07 |
| 61 | 651682,41 | 800578,91 |

MAPA SPECJALNEGO OBSZARU OCHRONY SIEDLISK WZGÓRZ SOKÓLSKICH (PLH200026)

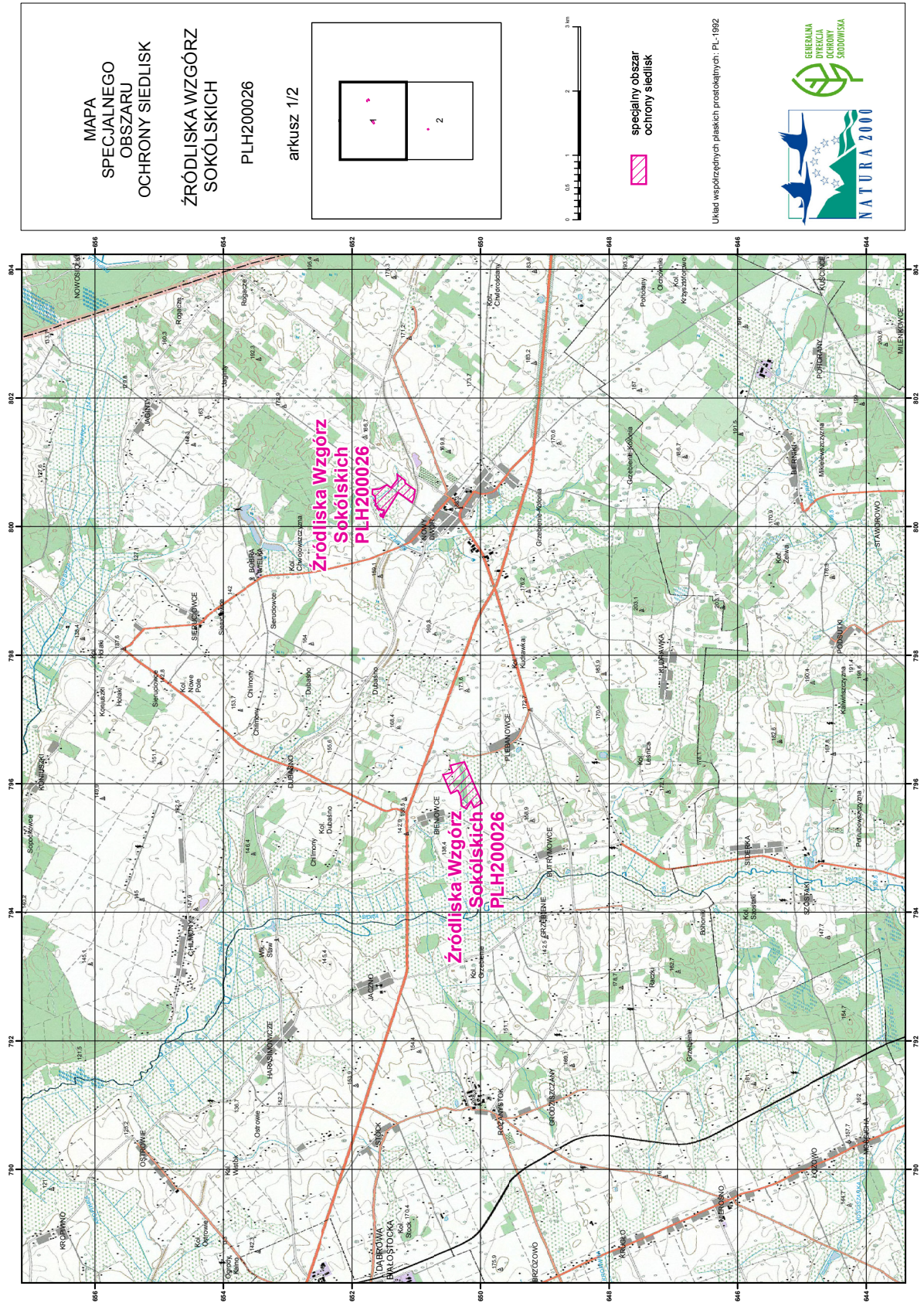

MAPA
SPECJALNEGO
OBSZARU
OCHRONY SIEDLISK

ŹRÓDLISKA WZGÓRZ
SOKÓLSKICH

PLH200026

arkusz 2/2

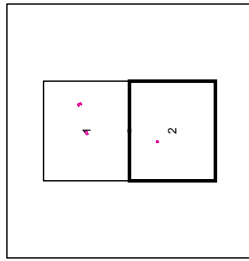

 specjalny obszar
ochrony siedlisk

Układ współrzędnych płaskich prostokątnych, PL-1992

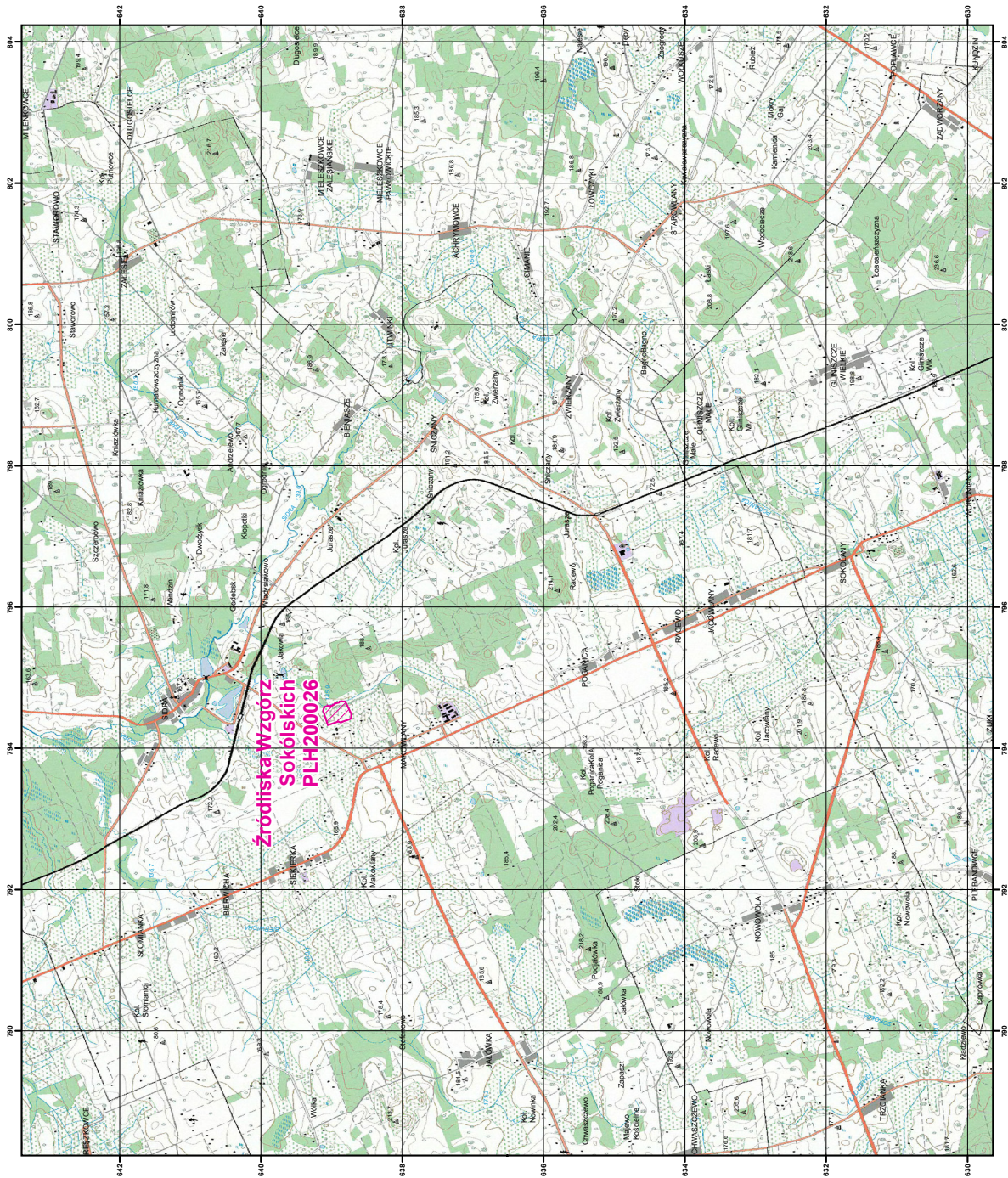

Załącznik nr 3

SIEDLISKA PRZYRODNICZE BĘDĄCE PRZEDMIOTEM OCHRONY
NA SPECJALNYM OBSZARZE OCHRONY SIEDLISK ŹRÓDLISKA WZGÓRZ SOKÓLSKICH (PLH200026)

| Lp. | Kod ¹⁾ | Nazwa |
|-----|-------------------|--|
| 1 | 7220 | Źródłiska wapienne ze zbiorowiskami <i>Cratoneurion commutati</i> |
| 2 | 7230 | Górskie i nizinne torfowiska zasadowe o charakterze młak, turzycowisk i mechowisk |
| 3 | 91E0 | Łęgi wierzbowe, topolowe, olszowe i jesionowe (<i>Salicetum albo-fragilis</i> , <i>Populetum albae</i> , <i>Alnenion glutinoso-incanae</i>) i olsy źródliskowe |

¹⁾ Kody siedlisk są zgodne z rozporządzeniem Ministra Środowiska z dnia 13 kwietnia 2010 r. w sprawie siedlisk przyrodniczych oraz gatunków będących przedmiotem zainteresowania Wspólnoty, a także kryteriów wyboru obszarów kwalifikujących się do uznania lub wyznaczenia jako obszary Natura 2000 (Dz. U. z 2014 r. poz. 1713).

Załącznik nr 4

GATUNKI ROŚLIN BĘDĄCE PRZEDMIOTEM OCHRONY
NA SPECJALNYM OBSZARZE OCHRONY SIEDLISK ŹRÓDLISKA WZGÓRZ SOKÓLSKICH (PLH200026)

| Lp. | Nazwa polska | Nazwa naukowa |
|-----|-----------------------|--|
| 1 | lipiennik Loesela | <i>Liparis loeselii</i> |
| 2 | sierpowiec błyszczący | <i>Drepanocladus (Hamatocaulis) vernicosus</i> |
| 3 | skalnica torfowiskowa | <i>Saxifraga hirculus</i> |

Załącznik nr 5

GATUNKI ZWIERZĄT INNYCH NIŻ PTAKI, BĘDĄCE PRZEDMIOTEM OCHRONY
NA SPECJALNYM OBSZARZE OCHRONY SIEDLISK ŹRÓDLISKA WZGÓRZ SOKÓLSKICH (PLH200026)

| Lp. | Nazwa polska | Nazwa naukowa | Populacja objęta ochroną |
|-----|----------------------|----------------------------|--------------------------|
| 1 | poczwarówka Geyera | <i>Vertigo geyeri</i> | osiadła |
| 2 | poczwarówka jajowata | <i>Vertigo moulinsiana</i> | osiadła |
| 3 | poczwarówka zwężona | <i>Vertigo angustior</i> | osiadła |