

Warszawa, dnia 30 listopada 2021 r.

Poz. 2189

**ROZPORZĄDZENIE
MINISTRA KLIMATU I ŚRODOWISKA¹⁾**

z dnia 14 października 2021 r.

w sprawie specjalnego obszaru ochrony siedlisk Płaskowyż Nałęczowski (PLH060015)

Na podstawie art. 27a ust. 1 ustawy z dnia 16 kwietnia 2004 r. o ochronie przyrody (Dz. U. z 2021 r. poz. 1098 i 1718) zarządza się, co następuje:

§ 1. 1. Wyznacza się specjalny obszar ochrony siedlisk Płaskowyż Nałęczowski (PLH060015²⁾), obejmujący obszar 1080,69 ha, położony w województwie lubelskim.

2. Granica obszaru, o którym mowa w ust. 1, w postaci wykazu współrzędnych punktów załamania granicy, jest określona w załączniku nr 1 do rozporządzenia.

§ 2. Mapa obszaru, o którym mowa w § 1, jest określona w załączniku nr 2 do rozporządzenia.

§ 3. Obszar, o którym mowa w § 1, wyznacza się w celu:

- 1) trwałej ochrony:
 - a) siedlisk przyrodniczych,
 - b) populacji zagrożonych wyginięciem gatunków zwierząt innych niż ptaki lub
- 2) odtworzenia właściwego stanu ochrony siedlisk przyrodniczych lub właściwego stanu ochrony gatunków, o których mowa w pkt 1 lit. b

– w stosunku do przedmiotów ochrony.

§ 4. Przedmiotem ochrony na obszarze, o którym mowa w § 1, są:

- 1) siedliska przyrodnicze określone w załączniku nr 3 do rozporządzenia;
- 2) gatunki zwierząt innych niż ptaki, określone w załączniku nr 4 do rozporządzenia, oraz ich siedliska.

§ 5. Rozporządzenie wchodzi w życie po upływie 14 dni od dnia ogłoszenia.

Minister Klimatu i Środowiska: *M. Kurtyka*

¹⁾ Minister Klimatu i Środowiska kieruje działem administracji rządowej – środowisko, na podstawie § 1 ust. 2 pkt 4 rozporządzenia Prezesa Rady Ministrów z dnia 6 października 2020 r. w sprawie szczegółowego zakresu działania Ministra Klimatu i Środowiska (Dz. U. z 2021 r. poz. 941).

²⁾ Kod obszaru został określony zgodnie z decyzją wykonawczą Komisji (UE) 2021/161 z dnia 21 stycznia 2021 r. w sprawie przyjęcia czternastego zaktualizowanego wykazu terenów mających znaczenie dla Wspólnoty składających się na kontynentalny region biogeograficzny (notyfikowaną jako dokument nr C(2021) 21) (Dz. Urz. UE L 51 z 15.02.2021, str. 330).

Załączniki do rozporządzenia Ministra Klimatu i Środowiska
z dnia 14 października 2021 r. (poz. 2189)

Załącznik nr 1**GRANICA SPECJALNEGO OBSZARU OCHRONY SIEDLISK
PŁASKOWYŻ NAŁĘCZOWSKI (PLH060015)**

Numer punktu załamania granicy	Współrzędne punktów załamania granicy (PL-1992) ¹⁾	
	X	Y
1	2	3
1	395053,62	709809,62
2	395007,02	709926,13
3	394892,72	710053,13
4	394810,17	710122,98
5	394759,37	710300,78
6	394746,67	710364,28
7	394721,27	710427,78
8	394695,87	710491,28
9	394619,67	710586,53
10	394537,12	710764,33
11	394505,37	710884,98
12	394435,52	711018,33
13	394257,72	711069,13
14	394175,17	711170,73
15	394124,37	711265,98
16	394016,42	711418,38
17	393876,71	711405,68
18	393711,61	711405,68
19	393571,91	711431,08
20	393489,36	711380,28
21	393254,41	711240,58
22	393273,46	711215,18
23	393343,31	711107,23
24	393375,06	710923,08
25	393381,41	710745,28
26	393330,61	710637,33
27	393299,49	710655,11
28	393286,16	710662,73
29	392987,71	710516,68

¹⁾ Układ współrzędnych płaskich prostokątnych PL-1992 jest jednym z układów tworzących państwowy system odniesień przestrzennych, o którym mowa w przepisach wydanych na podstawie art. 3 ust. 5 ustawy z dnia 17 maja 1989 r. – Prawo geodezyjne i kartograficzne (Dz. U. z 2021 r. poz. 1990).

1	2	3
30	393015,65	710491,28
31	393006,94	710486,06
32	392949,90	710386,84
33	392912,69	710302,51
34	392870,52	710228,09
35	392820,91	710138,80
36	392794,78	710109,29
37	392755,82	710075,20
38	392703,87	710070,33
39	392241,22	710013,51
40	392103,24	710029,75
41	392039,93	710062,21
42	391981,49	710063,84
43	391923,05	710026,50
44	391921,43	709976,18
45	391901,95	709919,36
46	391819,16	709851,18
47	391710,39	709787,87
48	391625,98	709753,78
49	391596,76	709718,07
50	391551,31	709649,89
51	391509,10	709622,29
52	391476,63	709654,76
53	391424,69	709692,10
54	391384,10	709779,76
55	391350,02	709805,73
56	391312,68	709765,15
57	391244,50	709703,46
58	391187,68	709670,99
59	391132,49	709625,54
60	391059,44	709615,80
61	391049,88	709614,26
62	391036,30	709623,69
63	391024,38	709676,15
64	390988,62	709661,84
65	390926,62	709638,00
66	390871,78	709630,84
67	390781,18	709609,39

1	2	3
68	390768,96	709635,08
69	390762,37	709648,27
70	390742,89	709677,49
71	390720,16	709719,69
72	390705,55	709783,00
73	390671,46	709852,80
74	390707,18	709899,88
75	390746,14	709961,57
76	390789,97	709985,92
77	390853,28	710029,75
78	390877,63	710099,55
79	390888,99	710149,87
80	390934,44	710138,51
81	391004,25	710106,04
82	391106,52	710099,55
83	391109,76	710182,34
84	391126,00	710276,49
85	391126,00	710346,30
86	391038,34	710515,12
87	390922,69	710696,30
88	390893,24	710756,25
89	390859,86	710808,71
90	390850,32	710880,24
91	390862,24	710949,39
92	390912,93	711057,51
93	390933,78	711101,98
94	390933,78	711111,52
95	390895,63	711199,74
96	390907,55	711235,51
97	390852,71	711299,88
98	390849,22	711333,25
99	390837,54	711383,08
100	390820,23	711456,27
101	390779,43	711632,73
102	390807,82	711646,56
103	390824,10	711652,77
104	390781,18	711743,37
105	390731,11	711762,45

1	2	3
106	390692,96	711762,45
107	390661,96	711798,21
108	390642,89	711833,98
109	390635,40	711828,68
110	390623,48	711855,83
111	390621,36	711873,39
112	390629,87	711902,97
113	390627,44	711916,16
114	390593,98	711958,96
115	390551,80	712005,54
116	390093,50	712073,44
117	390103,30	712003,71
118	390155,25	711940,40
119	390207,19	711860,86
120	390246,15	711737,49
121	390265,63	711555,68
122	390228,30	711420,94
123	390153,62	711360,88
124	390054,60	711321,92
125	389981,55	711310,55
126	389861,42	711261,85
127	389783,50	711196,92
128	389760,78	711127,12
129	389772,14	711032,96
130	389812,72	710865,76
131	389830,58	710721,28
132	389804,61	710500,51
133	389783,50	710364,15
134	389798,11	710250,52
135	389892,27	710107,67
136	389937,72	710000,53
137	389955,58	709851,18
138	390052,98	709860,92
139	390122,78	709744,04
140	390192,58	709628,79
141	390225,05	709479,44
142	390205,57	709383,66
143	390127,65	709213,21

1	2	3
144	390090,31	709162,89
145	390036,74	709063,87
146	390096,81	709039,52
147	390100,05	708990,82
148	390129,27	708948,61
149	390143,88	708898,29
150	390187,71	708821,99
151	390202,32	708792,77
152	390247,78	708716,48
153	390247,78	708682,39
154	390277,00	708638,56
155	390299,72	708619,08
156	390320,22	708602,61
157	390321,76	708602,54
158	390344,42	708574,31
159	390299,71	708522,67
160	390294,77	708514,97
161	390318,61	708469,67
162	390342,46	708421,98
163	390392,53	708410,06
164	390421,14	708388,60
165	390442,60	708376,68
166	390506,98	708374,30
167	390504,59	708271,77
168	390520,49	708265,19
169	390554,58	708245,71
170	390593,54	708227,85
171	390617,89	708184,02
172	390647,11	708148,31
173	390684,45	708110,97
174	390703,93	708083,38
175	390736,40	708049,29
176	390760,75	708044,42
177	390786,72	708031,43
178	390792,02	707988,56
179	390836,91	707987,31
180	390880,45	707993,48
181	390904,44	707997,73

1	2	3
182	390920,74	708003,07
183	390944,33	708012,76
184	390952,52	708016,49
185	390967,64	708023,24
186	391071,88	708069,53
187	391092,06	708078,50
188	391101,81	708082,84
189	391183,93	708117,44
190	391241,90	708143,74
191	391332,74	708183,62
192	391636,97	708318,92
193	391663,91	708330,23
194	391867,68	708411,00
195	392162,44	708520,79
196	392246,61	708551,75
197	392293,08	708568,82
198	392306,82	708573,05
199	392290,17	708625,60
200	392288,92	708664,28
201	392427,42	708685,49
202	392512,26	708691,73
203	392574,65	708706,71
204	392675,72	708715,44
205	392822,95	708741,64
206	392934,00	708766,60
207	393011,36	708782,82
208	393065,01	708781,57
209	393139,90	708767,66
210	393186,54	708766,39
211	393265,14	708736,45
212	393369,46	708716,69
213	393450,56	708730,41
214	393567,85	708741,64
215	393605,28	708764,10
216	393609,02	708800,29
217	393606,53	708843,96
218	393633,28	708869,29
219	393677,65	708814,01

1	2	3
220	393679,60	708734,56
221	393730,05	708744,14
222	393795,01	708725,15
223	393828,63	708696,54
224	393833,61	708653,05
225	393925,19	708623,14
226	394012,04	708596,90
227	394095,78	708565,22
228	394169,25	708523,29
229	394321,46	708454,07
230	394476,19	708367,32
231	394567,28	708303,69
232	394618,85	708289,40
233	394635,26	708281,72
234	394674,71	708263,29
235	394678,78	708261,39
236	394695,99	708253,34
237	394716,03	708243,99
238	394723,12	708240,67
239	394730,23	708237,34
240	394730,79	708237,09
241	394738,19	708235,89
242	394766,05	708231,38
243	394771,40	708230,16
244	394788,44	708227,75
245	394790,41	708227,43
246	394810,14	708232,94
247	394829,08	708238,21
248	394831,47	708237,48
249	394850,80	708231,62
250	394853,14	708230,77
251	394862,02	708263,35
252	394862,51	708265,06
253	394880,01	708328,91
254	394891,52	708357,66
255	394896,45	708367,58
256	394899,35	708375,89
257	394899,44	708393,45

1	2	3
258	394896,78	708409,22
259	394899,51	708425,58
260	394883,54	708445,71
261	394888,54	708473,77
262	394880,58	708489,04
263	394880,65	708507,44
264	394873,57	708539,94
265	394862,03	708551,60
266	394857,24	708565,11
267	394852,85	708568,26
268	394843,53	708575,88
269	394838,24	708587,41
270	394828,77	708605,54
271	394821,67	708619,08
272	394791,78	708694,37
273	394790,16	708744,23
274	394769,72	708786,75
275	394765,78	708832,15
276	394791,87	708945,02
277	394815,58	709122,20
278	394895,43	709248,22
279	394955,35	709371,83
280	394975,53	709424,40
281	395013,73	709514,68
282	395023,16	709541,71
283	395043,90	709601,22
284	395049,39	709649,22
285	395045,16	709741,07
286	395055,38	709772,07
287	395053,62	709809,62

MAPA SPECJALNEGO OBSZARU OCHRONY SIEDLISK PŁASKOWYŻ NAŁĘCZOWSKI (PLH060015)

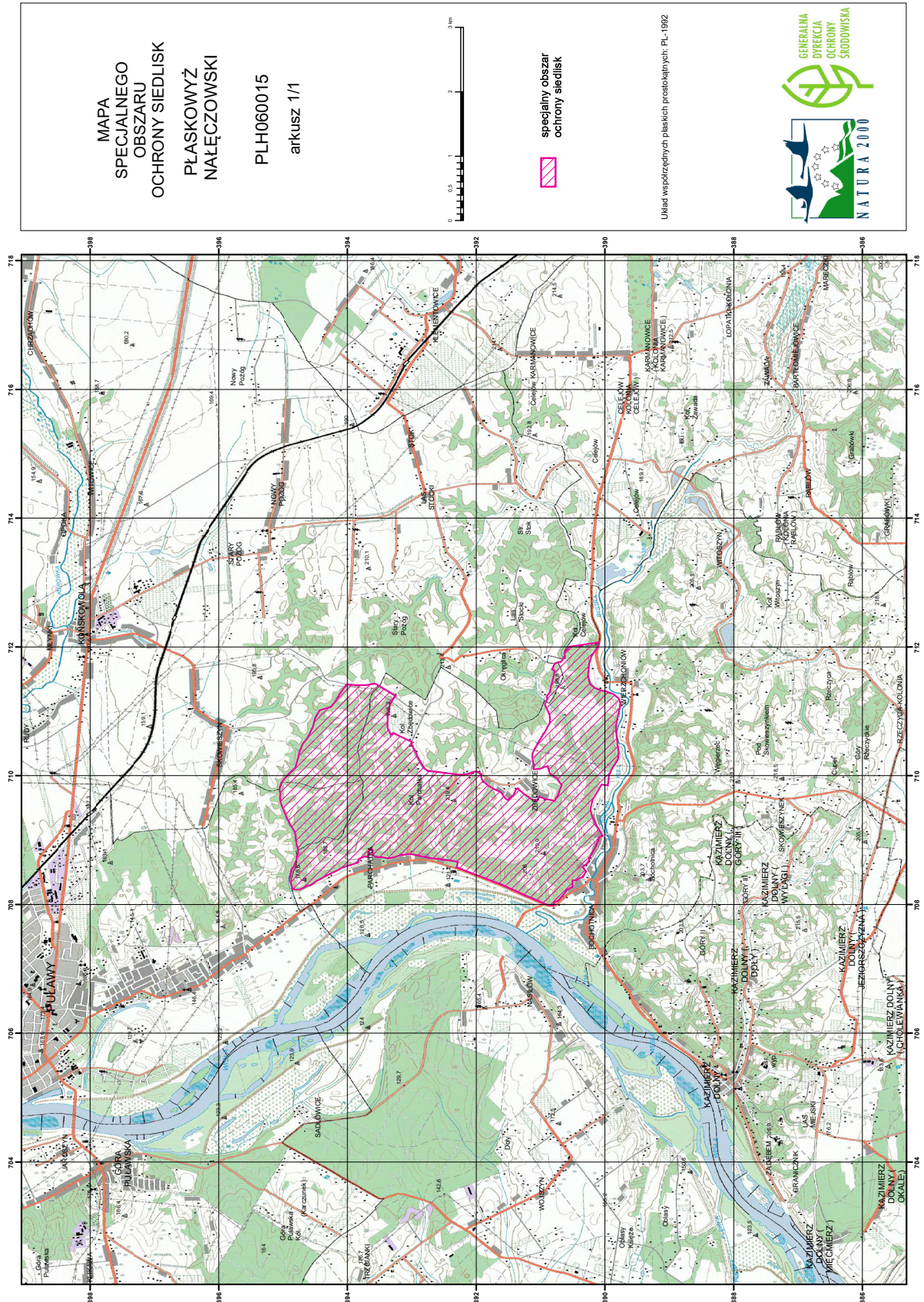

MAPA
SPECJALNEGO
OBSZARU
OCHRONY SIEDLISK
PŁASKOWYŻ
NAŁĘCZOWSKI

PLH060015
arkusz 1/1

specjalny obszar
ochrony siedlisk

Układ współrzędnych płaskich prostokątnych: PL-1992



Załącznik nr 3

SIEDLISKA PRZYRODNICZE BĘDĄCE PRZEDMIOTEM OCHRONY
NA SPECJALNYM OBSZARZE OCHRONY SIEDLISK PŁASKOWYŻ NAŁĘCZOWSKI (PLH060015)

Lp.	Kod ¹⁾	Nazwa
1	6510	Niżowe i górskie świeże łąki użytkowane ekstensywnie (<i>Arrhenatherion elatioris</i>)
2	7230	Górskie i nizinne torfowiska zasadowe o charakterze młak, turzycowisk i mechowisk
3	9170	Grąd środkowoeuropejski i subkontynentalny (<i>Galio-Carpinetum, Tilio-Carpinetum</i>)

¹⁾ Kody siedlisk są zgodne z rozporządzeniem Ministra Środowiska z dnia 13 kwietnia 2010 r. w sprawie siedlisk przyrodniczych oraz gatunków będących przedmiotem zainteresowania Wspólnoty, a także kryteriów wyboru obszarów kwalifikujących się do uznania lub wyznaczenia jako obszary Natura 2000 (Dz. U. z 2014 r. poz. 1713).

Załącznik nr 4

GATUNKI ZWIERZĄT INNYCH NIŻ PTAKI, BĘDĄCE PRZEDMIOTEM OCHRONY
NA SPECJALNYM OBSZARZE OCHRONY SIEDLISK PŁASKOWYŻ NAŁĘCZOWSKI (PLH060015)

Lp.	Nazwa polska	Nazwa naukowa	Populacja objęta ochroną
1	czerwończyk fioletek	<i>Lycaena helle</i>	osiadła
2	czerwończyk nieparek	<i>Lycaena dispar</i>	osiadła
3	kumak nizinny	<i>Bombina bombina</i>	osiadła
4	modraszek nausitous	<i>Maculinea (Phengaris) nausithous</i>	osiadła
5	modraszek telejus	<i>Maculinea (Phengaris) teleius</i>	osiadła
6	mopek	<i>Barbastella barbastellus</i>	zimująca
7	nocek Bechsteina	<i>Myotis bechsteinii</i>	zimująca
8	nocek duży	<i>Myotis myotis</i>	zimująca
9	nocek łydkowłosy	<i>Myotis dasycneme</i>	zimująca
10	piskorz	<i>Misgurnus fossilis</i>	osiadła
11	szlaczkoń szafraniec	<i>Colias myrmidone</i>	osiadła