

Warszawa, dnia 30 listopada 2021 r.

Poz. 2188

**ROZPORZĄDZENIE  
MINISTRA KLIMATU I ŚRODOWISKA<sup>1)</sup>**

z dnia 14 października 2021 r.

**w sprawie specjalnego obszaru ochrony siedlisk Leśne Stawki koło Goszcza (PLH020101)**

Na podstawie art. 27a ust. 1 ustawy z dnia 16 kwietnia 2004 r. o ochronie przyrody (Dz. U. z 2021 r. poz. 1098 i 1718) zarządza się, co następuje:

**§ 1.** 1. Wyznacza się specjalny obszar ochrony siedlisk Leśne Stawki koło Goszcza (PLH020101<sup>2)</sup>), obejmujący obszar 111,92 ha, położony w województwie dolnośląskim.

2. Granica obszaru, o którym mowa w ust. 1, w postaci wykazu współrzędnych punktów załamania granicy, jest określona w załączniku nr 1 do rozporządzenia.

**§ 2.** Mapa obszaru, o którym mowa w § 1, jest określona w załączniku nr 2 do rozporządzenia.

**§ 3.** Obszar, o którym mowa w § 1, wyznacza się w celu:

- 1) trwałej ochrony:
  - a) siedlisk przyrodniczych,
  - b) populacji zagrożonych wyginięciem gatunków zwierząt innych niż ptaki lub
- 2) odtworzenia właściwego stanu ochrony siedlisk przyrodniczych lub właściwego stanu ochrony gatunków, o których mowa w pkt 1 lit. b

– w stosunku do przedmiotów ochrony.

**§ 4.** Przedmiotem ochrony na obszarze, o którym mowa w § 1, są:

- 1) siedliska przyrodnicze określone w załączniku nr 3 do rozporządzenia;
- 2) gatunki zwierząt innych niż ptaki, określone w załączniku nr 4 do rozporządzenia, oraz ich siedliska.

**§ 5.** Rozporządzenie wchodzi w życie po upływie 14 dni od dnia ogłoszenia.

Minister Klimatu i Środowiska: *M. Kurtyka*

---

<sup>1)</sup> Minister Klimatu i Środowiska kieruje działem administracji rządowej – środowisko, na podstawie § 1 ust. 2 pkt 4 rozporządzenia Prezesa Rady Ministrów z dnia 6 października 2020 r. w sprawie szczegółowego zakresu działania Ministra Klimatu i Środowiska (Dz. U. z 2021 r. poz. 941).

<sup>2)</sup> Kod obszaru został określony zgodnie z decyzją wykonawczą Komisji (UE) 2021/161 z dnia 21 stycznia 2021 r. w sprawie przyjęcia czternastego zaktualizowanego wykazu terenów mających znaczenie dla Wspólnoty składających się na kontynentalny region biogeograficzny (notyfikowaną jako dokument nr C(2021) 21) (Dz. Urz. UE L 51 z 15.02.2021, str. 330).

Załączniki do rozporządzenia Ministra Klimatu i Środowiska  
z dnia 14 października 2021 r. (poz. 2188)

**Załącznik nr 1****GRANICA SPECJALNEGO OBSZARU OCHRONY SIEDLISK  
LEŚNE STAWKI KOŁO GOSZCZA (PLH020101)**

Numer punktu załamania granicy	Współrzędne punktów załamania granicy (PL-1992) <sup>1)</sup>	
	X	Y
1	2	3
1	392507,66	395224,83
2	392500,53	395330,24
3	392544,92	395343,57
4	392494,74	395612,65
5	392447,22	395679,07
6	392446,11	395679,49
7	392445,18	395681,91
8	392422,65	395740,70
9	392417,95	395752,95
10	392417,59	395753,88
11	392417,23	395754,81
12	392399,72	395800,51
13	392390,68	395856,95
14	392384,54	395895,29
15	392367,85	395937,35
16	392360,55	395950,35
17	392344,49	395971,50
18	392272,67	396076,89
19	392255,15	396102,59
20	392246,29	396115,28
21	392239,27	396128,75
22	392226,77	396152,77
23	392218,38	396167,14
24	392206,47	396192,66
25	392205,08	396195,65
26	392204,72	396196,42
27	392200,38	396205,72
28	392199,52	396207,56

<sup>1)</sup> Układ współrzędnych płaskich prostokątnych PL-1992 jest jednym z układów tworzących państwowy system odniesień przestrzennych, o którym mowa w przepisach wydanych na podstawie art. 3 ust. 5 ustawy z dnia 17 maja 1989 r. – Prawo geodezyjne i kartograficzne (Dz. U. z 2021 r. poz. 1990).

1	2	3
29	392181,72	396245,69
30	392154,79	396313,01
31	392145,74	396335,66
32	392133,89	396364,72
33	392051,23	396564,38
34	392023,77	396607,66
35	392015,45	396619,85
36	391883,09	396813,85
37	391815,72	396907,52
38	391768,85	396936,45
39	391734,81	396991,06
40	391697,30	397049,02
41	391660,64	397104,83
42	391602,78	397182,95
43	391568,06	397230,98
44	391494,57	397330,51
45	391439,60	397402,84
46	391429,76	397417,88
47	391406,04	397460,70
48	391364,38	397544,61
49	391314,61	397655,71
50	391309,67	397666,04
51	391297,25	397693,90
52	391272,37	397759,86
53	391260,41	397802,92
54	391203,27	397893,99
55	391186,78	397921,98
56	391183,77	397927,08
57	391180,76	397932,20
58	391172,79	397938,83
59	391083,16	398013,46
60	391080,84	398015,40
61	391030,50	397936,93
62	390999,25	397847,24
63	390994,04	397832,20
64	390983,62	397783,01
65	390945,04	397685,80
66	390938,24	397669,76

1	2	3
67	390936,42	397646,50
68	390932,12	397601,32
69	390933,28	397497,74
70	390933,28	397266,86
71	390934,36	397189,90
72	390934,53	397157,60
73	390937,55	397155,19
74	391044,79	397069,57
75	391055,51	397061,01
76	391286,37	396882,34
77	391350,55	396832,67
78	391389,28	396802,71
79	391450,85	396755,05
80	391452,40	396753,86
81	391509,30	396709,81
82	391511,27	396708,29
83	391685,67	396573,32
84	391687,27	396572,08
85	391790,92	396491,87
86	391832,57	396459,64
87	391835,98	396456,99
88	391837,80	396453,07
89	391839,60	396449,14
90	391842,67	396442,48
91	391862,28	396399,88
92	391978,72	396148,06
93	391991,08	396121,34
94	391995,40	396111,99
95	391982,35	396095,40
96	391981,58	396094,41
97	391962,66	396070,34
98	391870,46	395953,05
99	391953,18	395888,55
100	391979,19	395868,28
101	392006,40	395847,08
102	392013,69	395841,88
103	392009,42	395807,64
104	392040,71	395733,76

1	2	3
105	392101,12	395691,52
106	392203,62	395532,17
107	392259,64	395461,91
108	392197,20	395361,27
109	392257,49	395325,25
110	392263,78	395260,18
111	392338,89	395227,57
112	392329,72	395153,85
113	392309,50	395133,70
114	392412,63	395052,73
115	392436,06	395034,35
116	392443,45	395028,54
117	392444,88	395027,43
118	392444,99	395027,33
119	392445,09	395027,23
120	392445,46	395026,89
121	392445,73	395026,63
122	392491,44	395006,15
123	392515,59	395000,55
124	392547,95	395001,84
125	392567,79	395009,60
126	392600,14	395022,11
127	392605,79	395037,47
128	392604,77	395087,12
129	392593,89	395133,47
130	392548,55	395166,68
131	392507,66	395224,83

MAPA SPECJALNEGO OBSZARU OCHRONY SIEDLISK LEŚNE STAWKI KOŁO GOSZCZA (PLH020101)

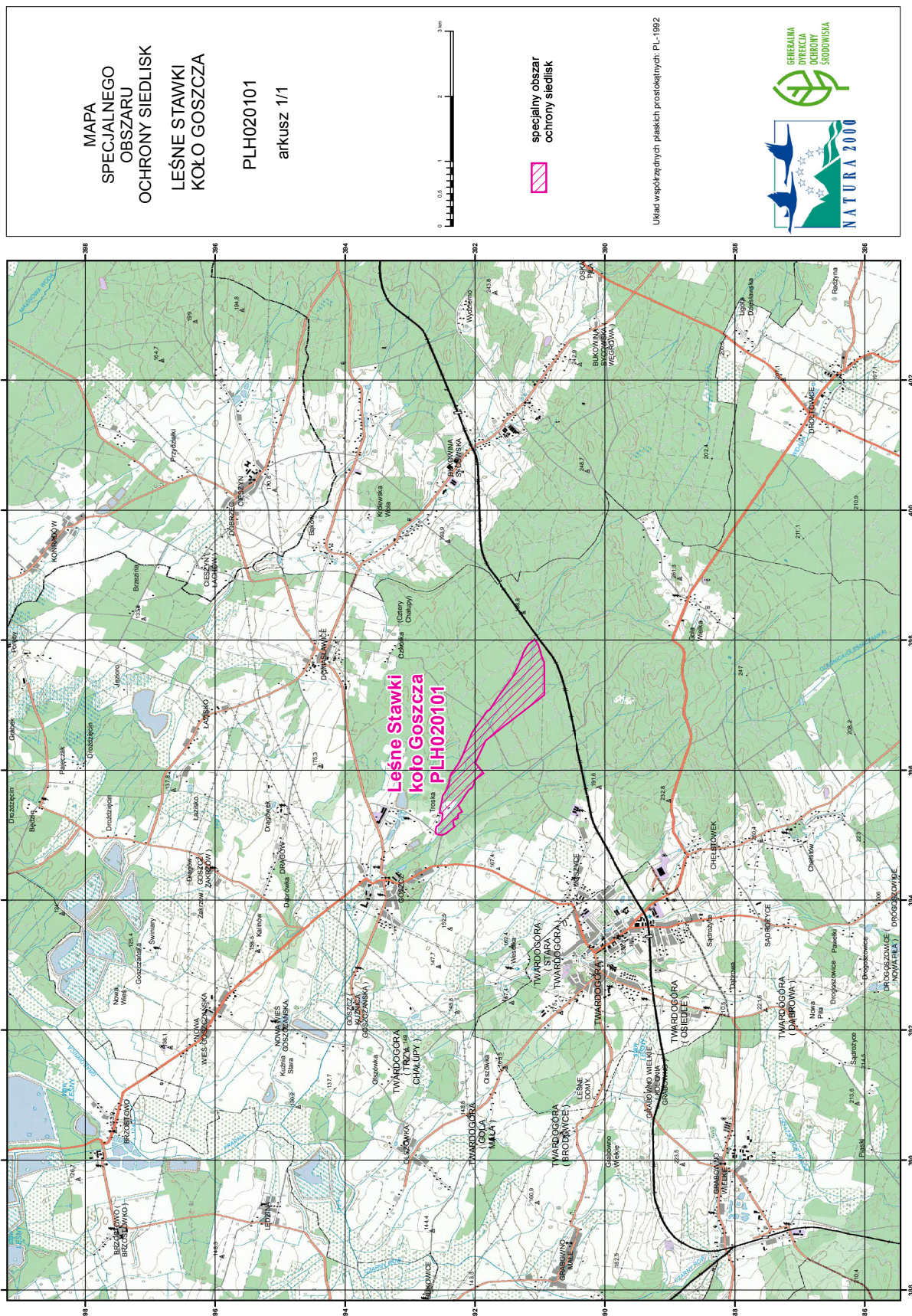

## Załącznik nr 3

SIEDLISKA PRZYRODNICZE BĘDĄCE PRZEDMIOTEM OCHRONY  
NA SPECJALNYM OBSZARZE OCHRONY SIEDLISK LEŚNE STAWKI KOŁO GOSZCZA (PLH020101)

Lp.	Kod <sup>1)</sup>	Nazwa
1	91E0	Łęgi wierzbowe, topolowe, olszowe i jesionowe ( <i>Salicetum albo-fragilis</i> , <i>Populetum albae</i> , <i>Alnenion glutinoso-incanae</i> ) i olsy źródliskowe

<sup>1)</sup> Kody siedlisk są zgodne z rozporządzeniem Ministra Środowiska z dnia 13 kwietnia 2010 r. w sprawie siedlisk przyrodniczych oraz gatunków będących przedmiotem zainteresowania Wspólnoty, a także kryteriów wyboru obszarów kwalifikujących się do uznania lub wyznaczenia jako obszary Natura 2000 (Dz. U. z 2014 r. poz. 1713).

## Załącznik nr 4

GATUNKI ZWIERZĄT INNYCH NIŻ PTAKI, BĘDĄCE PRZEDMIOTEM OCHRONY  
NA SPECJALNYM OBSZARZE OCHRONY SIEDLISK LEŚNE STAWKI KOŁO GOSZCZA (PLH020101)

Lp.	Nazwa polska	Nazwa naukowa	Populacja objęta ochroną
1	żółw błotny	<i>Emys orbicularis</i>	osiadła