

Warszawa, dnia 22 listopada 2021 r.

Poz. 2094

**ROZPORZĄDZENIE
MINISTRA KLIMATU I ŚRODOWISKA¹⁾**

z dnia 14 października 2021 r.

w sprawie specjalnego obszaru ochrony siedlisk Kozioróg w Czernej (PLH020100)

Na podstawie art. 27a ust. 1 ustawy z dnia 16 kwietnia 2004 r. o ochronie przyrody (Dz. U. z 2021 r. poz. 1098 i 1718) zarządza się, co następuje:

§ 1. 1. Wyznacza się specjalny obszar ochrony siedlisk Kozioróg w Czernej (PLH020100²⁾), obejmujący obszar 142,77 ha, położony w województwie dolnośląskim.

2. Granica obszaru, o którym mowa w ust. 1, w postaci wykazu współrzędnych punktów załamania granicy, jest określona w załączniku nr 1 do rozporządzenia.

§ 2. Mapa obszaru, o którym mowa w § 1, jest określona w załączniku nr 2 do rozporządzenia.

§ 3. Obszar, o którym mowa w § 1, wyznacza się w celu:

- 1) trwałej ochrony:
 - a) siedlisk przyrodniczych,
 - b) populacji zagrożonych wyginięciem gatunków zwierząt innych niż ptaki lub
- 2) odtworzenia właściwego stanu ochrony siedlisk przyrodniczych lub właściwego stanu ochrony gatunków, o których mowa w pkt 1 lit. b

– w stosunku do przedmiotów ochrony.

§ 4. Przedmiotem ochrony na obszarze, o którym mowa w § 1, są:

- 1) siedliska przyrodnicze określone w załączniku nr 3 do rozporządzenia;
- 2) gatunki zwierząt innych niż ptaki, określone w załączniku nr 4 do rozporządzenia, oraz ich siedliska.

§ 5. Rozporządzenie wchodzi w życie po upływie 14 dni od dnia ogłoszenia.

Minister Klimatu i Środowiska: *M. Kurtyka*

¹⁾ Minister Klimatu i Środowiska kieruje działem administracji rządowej – środowisko, na podstawie § 1 ust. 2 pkt 4 rozporządzenia Prezesa Rady Ministrów z dnia 6 października 2020 r. w sprawie szczegółowego zakresu działania Ministra Klimatu i Środowiska (Dz. U. z 2021 r. poz. 941).

²⁾ Kod obszaru został określony zgodnie z decyzją wykonawczą Komisji (UE) 2021/161 z dnia 21 stycznia 2021 r. w sprawie przyjęcia czternastego zaktualizowanego wykazu terenów mających znaczenie dla Wspólnoty składających się na kontynentalny region biogeograficzny (notyfikowaną jako dokument nr C(2021) 21) (Dz. Urz. UE L 51 z 15.02.2021, str. 330).

Załączniki do rozporządzenia Ministra Klimatu i Środowiska
z dnia 14 października 2021 r. (poz. 2094)

Załącznik nr 1**GRANICA SPECJALNEGO OBSZARU OCHRONY SIEDLISK
KOZIORÓG W CZERNEJ (PLH020100)**

| Numer punktu załamania granicy | Współrzędne punktów załamania granicy (PL-1992) ¹⁾ | |
|-----------------------------------|---|-----------|
| | X | Y |
| 1 | 2 | 3 |
| 1 | 433278,14 | 286783,34 |
| 2 | 433216,06 | 286848,92 |
| 3 | 433188,21 | 286874,24 |
| 4 | 433075,07 | 286930,86 |
| 5 | 432779,25 | 286980,36 |
| 6 | 432678,79 | 286994,36 |
| 7 | 432422,78 | 286936,09 |
| 8 | 432306,27 | 286912,92 |
| 9 | 432206,74 | 286905,06 |
| 10 | 432087,15 | 286954,73 |
| 11 | 431922,50 | 287097,39 |
| 12 | 431828,54 | 287235,74 |
| 13 | 431711,13 | 287373,10 |
| 14 | 431659,89 | 287334,44 |
| 15 | 431625,93 | 287303,81 |
| 16 | 431579,02 | 287301,83 |
| 17 | 431458,97 | 287362,46 |
| 18 | 431387,53 | 287384,99 |
| 19 | 431224,11 | 287359,84 |
| 20 | 431101,43 | 287343,71 |
| 21 | 430878,13 | 287345,23 |
| 22 | 430749,13 | 287339,79 |
| 23 | 430646,04 | 287277,04 |
| 24 | 430583,84 | 287219,66 |
| 25 | 430581,67 | 287131,96 |
| 26 | 430607,12 | 286946,88 |
| 27 | 430676,86 | 286825,72 |
| 28 | 430787,19 | 286717,24 |

¹⁾ Układ współrzędnych płaskich prostokątnych PL-1992 jest jednym z układów tworzących państwowy system odniesień przestrzennych, o którym mowa w przepisach wydanych na podstawie art. 3 ust. 5 ustawy z dnia 17 maja 1989 r. – Prawo geodezyjne i kartograficzne (Dz. U. z 2021 r. poz. 1990).

| 1 | 2 | 3 |
|----|-----------|-----------|
| 29 | 430950,46 | 286607,35 |
| 30 | 431071,29 | 286528,52 |
| 31 | 431229,92 | 286527,95 |
| 32 | 431312,17 | 286527,78 |
| 33 | 431468,18 | 286589,14 |
| 34 | 431590,25 | 286619,86 |
| 35 | 431667,71 | 286593,94 |
| 36 | 431762,77 | 286568,78 |
| 37 | 431879,74 | 286581,03 |
| 38 | 432028,65 | 286671,27 |
| 39 | 432166,77 | 286739,16 |
| 40 | 432376,17 | 286788,16 |
| 41 | 432474,93 | 286814,24 |
| 42 | 432541,44 | 286769,62 |
| 43 | 432586,19 | 286683,95 |
| 44 | 432987,57 | 286500,28 |
| 45 | 433348,22 | 286307,63 |
| 46 | 433546,52 | 286202,95 |
| 47 | 433551,73 | 286206,22 |
| 48 | 433561,17 | 286210,10 |
| 49 | 433541,66 | 286260,05 |
| 50 | 433474,52 | 286394,33 |
| 51 | 433393,95 | 286518,54 |
| 52 | 433325,13 | 286600,79 |
| 53 | 433259,67 | 286678,00 |
| 54 | 433233,00 | 286700,24 |
| 55 | 433278,14 | 286783,34 |

MAPA SPECJALNEGO OBSZARU OCHRONY SIEDLISK KOZIORÓG W CZERNEJ (PLH020100)

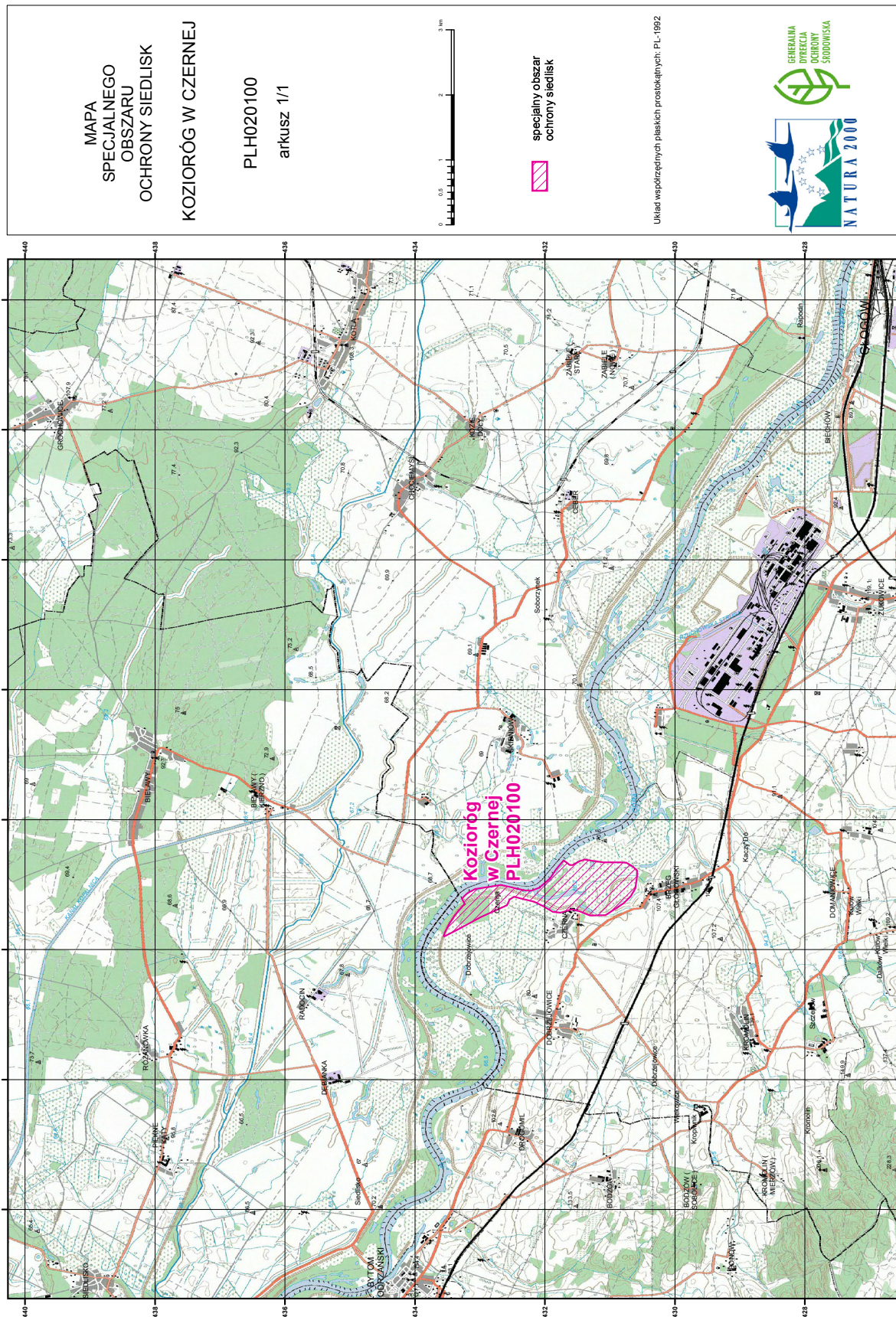

Załącznik nr 3

SIEDLISKA PRZYRODNICZE BĘDĄCE PRZEDMIOTEM OCHRONY
NA SPECJALNYM OBSZARZE OCHRONY SIEDLISK KOZIORÓG W CZERNEJ (PLH020100)

| Lp. | Kod ¹⁾ | Nazwa |
|-----|-------------------|---|
| 1 | 91F0 | Łęgowe lasy dębowo-wiązowo-jesionowe (<i>Ficario-Ulmetum</i>) |

¹⁾ Kody siedlisk są zgodne z rozporządzeniem Ministra Środowiska z dnia 13 kwietnia 2010 r. w sprawie siedlisk przyrodniczych oraz gatunków będących przedmiotem zainteresowania Wspólnoty, a także kryteriów wyboru obszarów kwalifikujących się do uznania lub wyznaczenia jako obszary Natura 2000 (Dz. U. z 2014 r. poz. 1713).

Załącznik nr 4

GATUNKI ZWIERZĄT INNYCH NIŻ PTAKI, BĘDĄCE PRZEDMIOTEM OCHRONY
NA SPECJALNYM OBSZARZE OCHRONY SIEDLISK KOZIORÓG W CZERNEJ (PLH020100)

| Lp. | Nazwa polska | Nazwa naukowa | Populacja objęta ochroną |
|-----|-----------------|--|--------------------------|
| 1 | kozioróg dębosz | <i>Cerambyx cerdo</i> | osiadła |
| 2 | pachnica dębowa | <i>Osmoderma eremita (Osmoderma barnabita)</i> | osiadła |