

Warszawa, dnia 15 lipca 2021 r.

Poz. 1291

**ROZPORZĄDZENIE
MINISTRA KLIMATU I ŚRODOWISKA¹⁾**

z dnia 24 czerwca 2021 r.

w sprawie specjalnego obszaru ochrony siedlisk Bagna Izbieckie (PLH220001)

Na podstawie art. 27a ust. 1 ustawy z dnia 16 kwietnia 2004 r. o ochronie przyrody (Dz. U. z 2021 r. poz. 1098) zarządza się, co następuje:

§ 1. 1. Wyznacza się specjalny obszar ochrony siedlisk Bagna Izbieckie (PLH220001²⁾), obejmujący obszar 786,35 ha, położony w województwie pomorskim.

2. Granica obszaru, o którym mowa w ust. 1, w postaci wykazu współrzędnych punktów załamania granicy, jest określona w załączniku nr 1 do rozporządzenia.

§ 2. Mapa obszaru, o którym mowa w § 1, jest określona w załączniku nr 2 do rozporządzenia.

§ 3. Obszar, o którym mowa w § 1, wyznacza się w celu:

- 1) trwałej ochrony:
 - a) siedlisk przyrodniczych,
 - b) populacji zagrożonych wyginięciem gatunków zwierząt innych niż ptaki lub
- 2) odtworzenia właściwego stanu ochrony siedlisk przyrodniczych lub właściwego stanu ochrony gatunków, o których mowa w pkt 1 lit. b

– w stosunku do przedmiotów ochrony.

§ 4. Przedmiotem ochrony na obszarze, o którym mowa w § 1, są:

- 1) siedliska przyrodnicze określone w załączniku nr 3 do rozporządzenia;
- 2) gatunki zwierząt innych niż ptaki, określone w załączniku nr 4 do rozporządzenia, oraz ich siedliska.

§ 5. Rozporządzenie wchodzi w życie po upływie 14 dni od dnia ogłoszenia.

Minister Klimatu i Środowiska: *M. Kurtyka*

¹⁾ Minister Klimatu i Środowiska kieruje działem administracji rządowej – środowisko, na podstawie § 1 ust. 2 pkt 4 rozporządzenia Prezesa Rady Ministrów z dnia 6 października 2020 r. w sprawie szczegółowego zakresu działania Ministra Klimatu i Środowiska (Dz. U. z 2021 r. poz. 941).

²⁾ Kod obszaru został określony zgodnie z decyzją wykonawczą Komisji (UE) 2021/161 z dnia 21 stycznia 2021 r. w sprawie przyjęcia czternastego zaktualizowanego wykazu terenów mających znaczenie dla Wspólnoty składających się na kontynentalny region biogeograficzny (notyfikowaną jako dokument nr C(2021) 21) (Dz. Urz. UE L 51 z 15.02.2021, str. 330).

Załączniki do rozporządzenia Ministra Klimatu i Środowiska
z dnia 24 czerwca 2021 r. (poz. 1291)

Załącznik nr 1**GRANICA SPECJALNEGO OBSZARU OCHRONY SIEDLISK
BAGNA IZBICKIE (PLH220001)**

Numer punktu załamania granicy	Współrzędne punktów załamania granicy (PL-1992) ¹⁾	
	X	Y
1	2	3
1	756081,19	395935,12
2	756039,71	396045,40
3	755994,25	396164,76
4	755956,92	396269,17
5	755905,26	396409,53
6	755900,25	396414,67
7	755906,03	396425,05
8	755933,14	396429,44
9	755925,48	396526,86
10	755904,28	396620,21
11	755913,25	396624,29
12	756028,61	396660,57
13	756081,30	396684,28
14	756086,30	396735,25
15	756087,23	396741,19
16	756094,05	396742,00
17	756256,40	396774,83
18	756422,24	396808,85
19	756493,05	396823,38
20	756520,59	396830,49
21	756524,16	396831,93
22	756520,91	396841,06
23	756662,41	396896,90
24	756670,74	396900,19
25	756795,41	396949,39
26	757018,78	397034,79
27	756965,79	397054,36
28	756932,36	397086,97

¹⁾ Układ współrzędnych płaskich prostokątnych PL-1992 jest jednym z układów tworzących państwowy system odniesień przestrzennych, o którym mowa w przepisach wydanych na podstawie art. 3 ust. 5 ustawy z dnia 17 maja 1989 r. – Prawo geodezyjne i kartograficzne (Dz. U. z 2020 r. poz. 2052 oraz z 2021 r. poz. 922).

1	2	3
29	756879,36	397066,59
30	756766,63	397031,45
31	756749,65	397079,85
32	756684,53	397265,52
33	756709,78	397302,20
34	756735,06	397403,30
35	756720,38	397470,97
36	756614,71	397464,56
37	756579,01	397566,33
38	756438,10	397549,54
39	756429,11	397548,47
40	756282,65	397531,01
41	756277,34	397529,47
42	756276,34	397534,52
43	756267,09	397708,66
44	756318,44	397712,30
45	756317,63	397747,35
46	756475,80	397769,37
47	756633,96	397784,04
48	756636,41	397841,93
49	756607,06	397890,03
50	756484,76	397894,10
51	756477,43	397951,17
52	756537,76	397958,51
53	756532,05	398113,42
54	756532,87	398134,98
55	756671,63	398135,77
56	756714,47	398136,01
57	756720,48	398267,04
58	756721,43	398287,71
59	756721,56	398290,59
60	756720,90	398317,56
61	756726,95	398410,33
62	756734,87	398529,57
63	756745,30	398686,71
64	756746,38	398702,93
65	756770,10	398727,76
66	756858,75	398820,55

1	2	3
67	756881,48	398845,44
68	756896,60	398862,00
69	756935,82	398904,95
70	757033,13	399011,50
71	757044,66	399022,09
72	756913,16	399078,27
73	756849,29	399105,85
74	756752,51	399147,64
75	756816,83	399295,26
76	756839,65	399347,62
77	756880,47	399438,71
78	756481,10	399614,31
79	756312,22	399690,38
80	756094,67	399787,52
81	755936,56	399856,33
82	755784,42	399922,66
83	755713,02	399624,41
84	755701,55	399572,99
85	755650,70	399354,66
86	755625,07	399244,62
87	755543,28	398891,29
88	755514,15	398761,84
89	755514,13	398757,86
90	755101,82	398714,00
91	755107,94	398149,80
92	755109,57	397963,91
93	755128,33	397775,19
94	755144,53	397561,09
95	755511,57	397571,23
96	755511,59	397565,98
97	755511,74	397523,05
98	755511,96	397458,62
99	755557,71	397338,61
100	755561,25	397329,32
101	755590,13	397253,56
102	755723,27	396904,32
103	755724,70	396900,57
104	755781,11	396752,59

1	2	3
105	755775,67	396715,09
106	755772,00	396611,11
107	755779,91	396334,99
108	755787,43	396327,34
109	755788,52	396275,70
110	755788,68	396268,64
111	755780,22	396263,52
112	755760,22	396263,98
113	755564,24	396288,01
114	755278,67	396323,88
115	755080,68	396348,13
116	754901,20	396369,91
117	754897,05	396330,30
118	754872,29	396093,84
119	755073,92	396041,84
120	755076,34	396041,21
121	754977,00	395660,63
122	754979,18	395659,06
123	755007,94	395638,37
124	755003,07	395615,82
125	754967,44	395574,69
126	754933,46	395535,47
127	754944,50	395332,09
128	754946,81	395282,22
129	754952,78	395153,31
130	754950,23	395144,62
131	754994,81	395121,55
132	755088,63	395073,01
133	755135,69	395034,43
134	755142,13	395028,75
135	755141,17	394999,01
136	755142,80	394831,06
137	755148,50	394670,45
138	755145,24	394548,16
139	755234,92	394531,85
140	755319,61	394531,16
141	755312,35	394407,29
142	755308,67	394344,44

1	2	3
143	755386,72	394207,56
144	755419,54	394148,31
145	755454,36	394085,46
146	755527,65	393953,68
147	755543,46	393925,25
148	755619,01	393874,49
149	755704,77	393816,87
150	755725,33	393799,39
151	755781,46	393751,69
152	755792,22	393703,74
153	755877,62	393654,54
154	755959,82	393598,43
155	756010,75	393555,62
156	756044,20	393536,18
157	756042,59	393493,97
158	756042,37	393488,24
159	756044,84	393488,93
160	756046,13	393489,30
161	756141,11	393509,90
162	756321,96	393492,26
163	756476,44	393464,60
164	756572,38	393533,07
165	756578,57	393562,21
166	756903,27	394159,43
167	756942,21	394231,06
168	756949,63	394240,12
169	757003,69	394202,89
170	757060,05	394162,67
171	757183,93	394074,23
172	757274,02	394309,47
173	757238,10	394493,64
174	757226,07	394552,21
175	757205,32	394655,63
176	757203,93	394661,96
177	757179,19	394781,82
178	757157,70	394890,35
179	756954,13	394915,79
180	756797,28	394937,09

1	2	3
181	756788,79	394943,85
182	756714,58	395025,91
183	756690,64	395052,39
184	756614,17	395139,39
185	756549,64	395211,27
186	756480,12	395290,75
187	756475,44	395296,79
188	756429,10	395348,16
189	756370,52	395430,72
190	756287,96	395547,35
191	756237,61	395534,01
192	756225,45	395539,84
193	756186,61	395636,65
194	756161,43	395699,41
195	756108,09	395836,24
196	756104,79	395872,40
197	756081,19	395935,12

Załącznik nr 2

MAPA SPECJALNEGO OBSZARU OCHRONY SIEDLISK BAGNA IZBICKIE (PLH220001)

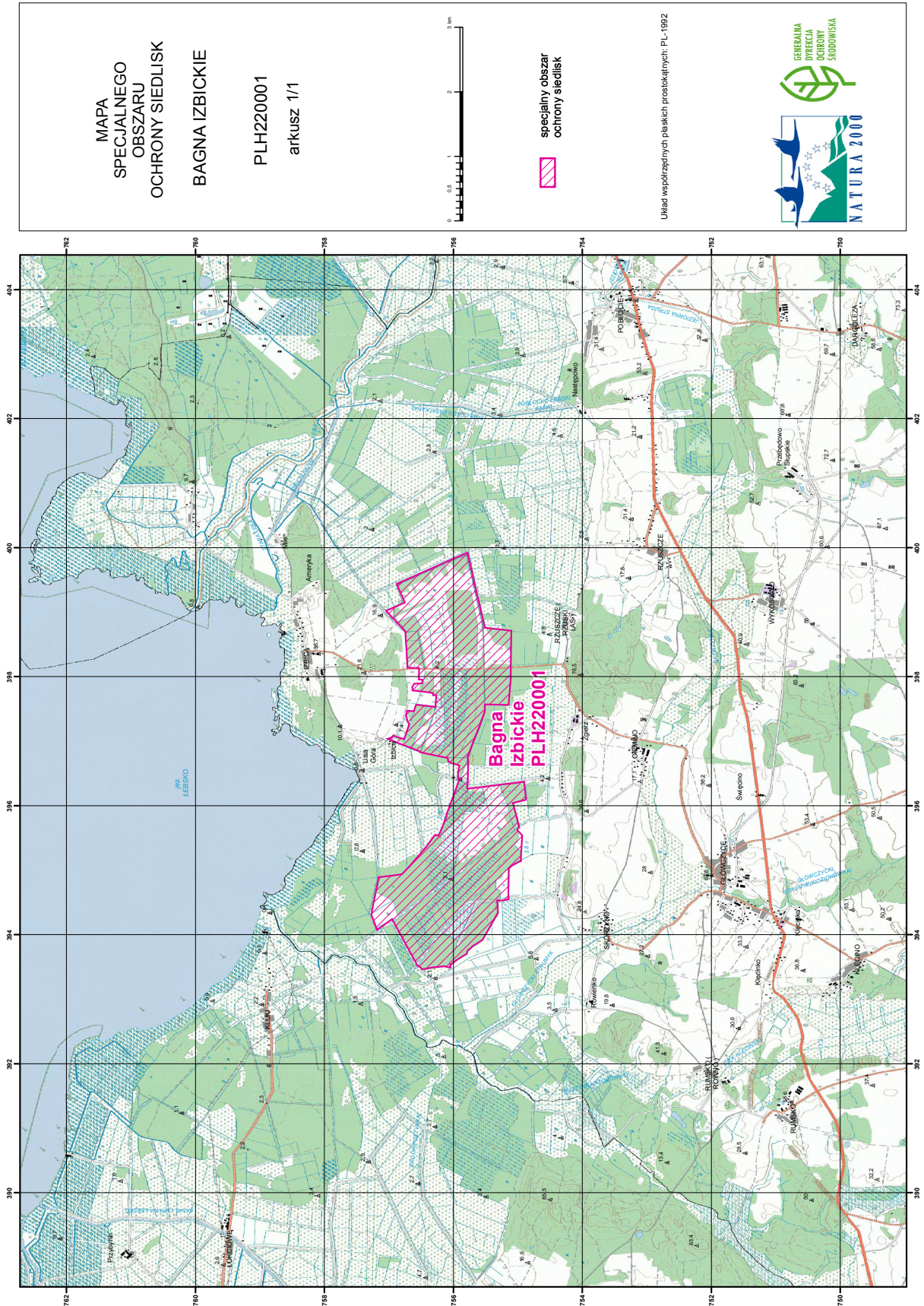

MAPA
SPECJALNEGO
OBSZARU
OCHRONY SIEDLISK
BAGNA IZBICKIE

PLH220001
arkusz 1/1



specjalny obszar
ochrony siedlisk

Urząd wojewódzkich płaskich prostokątnych, PL-1992



Załącznik nr 3

SIEDLISKA PRZYRODNICZE BĘDĄCE PRZEDMIOTEM OCHRONY
NA SPECJALNYM OBSZARZE OCHRONY SIEDLISK BAGNA IZBICKIE (PLH220001)

Lp.	Kod ¹⁾	Nazwa
1	7120	Torfowiska wysokie zdegradowane, lecz zdolne do naturalnej i stymulowanej regeneracji
2	91D0	Bory i lasy bagienne (<i>Vaccinio uliginosi Betuletum pubescentis</i> , <i>Vaccinio uliginosi Pinetum</i> , <i>Pino mugo-Sphagnetum</i> , <i>Sphagno girgensohnii-Piceetum</i>) i brzoźowo-sosnowe bagienne lasy borealne

¹⁾ Kody siedlisk są zgodne z rozporządzeniem Ministra Środowiska z dnia 13 kwietnia 2010 r. w sprawie siedlisk przyrodniczych oraz gatunków będących przedmiotem zainteresowania Wspólnoty, a także kryteriów wyboru obszarów kwalifikujących się do uznania lub wyznaczenia jako obszary Natura 2000 (Dz. U. z 2014 r. poz. 1713).

Załącznik nr 4

GATUNKI ZWIERZĄT INNYCH NIŻ PTAKI, BĘDĄCE PRZEDMIOTEM OCHRONY
NA SPECJALNYM OBSZARZE OCHRONY SIEDLISK BAGNA IZBICKIE (PLH220001)

Lp.	Nazwa polska	Nazwa naukowa	Populacja objęta ochroną
1	bóbr europejski	<i>Castor fiber</i>	osiadła
2	zalotka większa	<i>Leucorrhinia pectoralis</i>	osiadła