

Warszawa, dnia 24 października 2019 r.

Poz. 2025

**ROZPORZĄDZENIE
MINISTRA ŚRODOWISKA¹⁾**

z dnia 20 września 2019 r.

w sprawie specjalnego obszaru ochrony siedlisk Żmudź (PLH060075)

Na podstawie art. 27a ust. 1 ustawy z dnia 16 kwietnia 2004 r. o ochronie przyrody (Dz. U. z 2018 r. poz. 1614, 2244 i 2340 oraz z 2019 r. poz. 1696 i 1815) zarządza się, co następuje:

§ 1. 1. Wyznacza się specjalny obszar ochrony siedlisk Żmudź (PLH060075²⁾), obejmujący obszar 44,13 ha, położony w województwie lubelskim.

2. Granica obszaru, o którym mowa w ust. 1, w postaci wykazu współrzędnych punktów załamania granicy, jest określona w załączniku nr 1 do rozporządzenia.

§ 2. Mapa obszaru, o którym mowa w § 1, jest określona w załączniku nr 2 do rozporządzenia.

§ 3. Obszar, o którym mowa w § 1, wyznacza się w celu:

- 1) trwałej ochrony:
 - a) siedlisk przyrodniczych,
 - b) populacji zagrożonych wyginięciem gatunków roślin lub
- 2) odtworzenia właściwego stanu ochrony siedlisk przyrodniczych lub właściwego stanu ochrony gatunków, o których mowa w pkt 1 lit. b

– w stosunku do przedmiotów ochrony.

§ 4. Przedmiotem ochrony na obszarze, o którym mowa w § 1, są:

- 1) siedliska przyrodnicze określone w załączniku nr 3 do rozporządzenia;
- 2) gatunki roślin, określone w załączniku nr 4 do rozporządzenia, oraz ich siedliska.

§ 5. Rozporządzenie wchodzi w życie po upływie 14 dni od dnia ogłoszenia.

Minister Środowiska: *H. Kowalczyk*

¹⁾ Minister Środowiska kieruje działem administracji rządowej – środowisko, na podstawie § 1 ust. 2 rozporządzenia Prezesa Rady Ministrów z dnia 10 stycznia 2018 r. w sprawie szczegółowego zakresu działania Ministra Środowiska (Dz. U. poz. 96).

²⁾ Kod obszaru został określony zgodnie z decyzją wykonawczą Komisji (UE) 2019/18 z dnia 14 grudnia 2018 r. w sprawie przyjęcia dwunastego zaktualizowanego wykazu terenów mających znaczenie dla Wspólnoty składających się na kontynentalny region biogeograficzny (notyfikowaną jako dokument nr C(2018) 8528) (Dz. Urz. UE L 7 z 09.01.2019, str. 77).

Załączniki do rozporządzenia Ministra Środowiska
z dnia 20 września 2019 r. (poz. 2025)

Załącznik nr 1GRANICA SPECJALNEGO OBSZARU OCHRONY SIEDLISK ŻMUDŹ (PLH060075)¹⁾

| Numer punktu załamania granicy | Współrzędne punktów załamania granicy (PL-1992) ²⁾ | |
|-----------------------------------|---|-----------|
| | X | Y |
| 1 | 2 | 3 |
| 1 | 359644,24 | 827771,96 |
| 2 | 359591,25 | 827787,10 |
| 3 | 359586,21 | 827798,46 |
| 4 | 359573,59 | 827799,72 |
| 5 | 359554,67 | 827793,41 |
| 6 | 359472,66 | 827814,85 |
| 7 | 359494,11 | 827877,93 |
| 8 | 359500,42 | 827877,93 |
| 9 | 359507,99 | 827905,69 |
| 10 | 359436,08 | 827920,83 |
| 11 | 359356,60 | 827943,54 |
| 12 | 359302,35 | 827959,94 |
| 13 | 359191,34 | 827990,21 |
| 14 | 359182,51 | 827986,43 |
| 15 | 359152,23 | 827951,11 |
| 16 | 359140,87 | 827927,13 |
| 17 | 359133,30 | 827888,03 |
| 18 | 359115,64 | 827836,30 |
| 19 | 359076,53 | 827735,38 |
| 20 | 359034,90 | 827624,36 |
| 21 | 358999,58 | 827514,60 |
| 22 | 358961,73 | 827402,32 |
| 23 | 358941,54 | 827348,07 |
| 24 | 358925,15 | 827316,53 |
| 25 | 358902,44 | 827290,04 |
| 26 | 359070,23 | 827242,10 |
| 27 | 359282,17 | 827180,29 |
| 28 | 359431,03 | 827141,17 |

¹⁾ Na specjalnym obszarze ochrony siedlisk Żmudź (PLH060075) występuje jedno wyłączenie terenu spod ochrony.

²⁾ Układ współrzędnych płaskich prostokątnych PL-1992 jest jednym z układów tworzących państwowy system odniesień przestrzennych, o którym mowa w przepisach wydanych na podstawie art. 3 ust. 5 ustawy z dnia 17 maja 1989 r. – Prawo geodezyjne i kartograficzne (Dz. U. z 2019 r. poz. 725, 730 i 1309).

| 1 | 2 | 3 |
|----|-----------|-----------|
| 29 | 359543,32 | 827110,89 |
| 30 | 359564,76 | 827104,59 |
| 31 | 359591,25 | 827090,71 |
| 32 | 359612,70 | 827088,19 |
| 33 | 359616,48 | 827172,72 |
| 34 | 359625,32 | 827273,64 |
| 35 | 359624,06 | 827288,78 |
| 36 | 359613,96 | 827305,18 |
| 37 | 359613,96 | 827331,67 |
| 38 | 359621,53 | 827370,78 |
| 39 | 359607,66 | 827373,30 |
| 40 | 359610,17 | 827401,06 |
| 41 | 359617,75 | 827454,05 |
| 42 | 359616,48 | 827469,18 |
| 43 | 359624,06 | 827509,55 |
| 44 | 359632,88 | 827583,99 |
| 45 | 359639,19 | 827665,99 |
| 46 | 359641,72 | 827729,07 |
| 47 | 359644,24 | 827771,96 |

1) granica specjalnego obszaru ochrony siedlisk Żmudź (PLH060075) – wyłączenie

| Numer punktu załamania granicy | Współrzędne punktów załamania granicy (PL-1992) ²⁾ | |
|-----------------------------------|---|-----------|
| | X | Y |
| 1 | 359609,02 | 827488,34 |
| 2 | 359605,81 | 827462,01 |
| 3 | 359595,47 | 827463,27 |
| 4 | 359574,42 | 827465,85 |
| 5 | 359577,54 | 827490,98 |
| 6 | 359593,51 | 827489,63 |
| 7 | 359609,02 | 827488,34 |

MAPA SPECJALNEGO OBSZARU OCHRONY SIEDLISK ŻMUDŹ (PLH0600075)

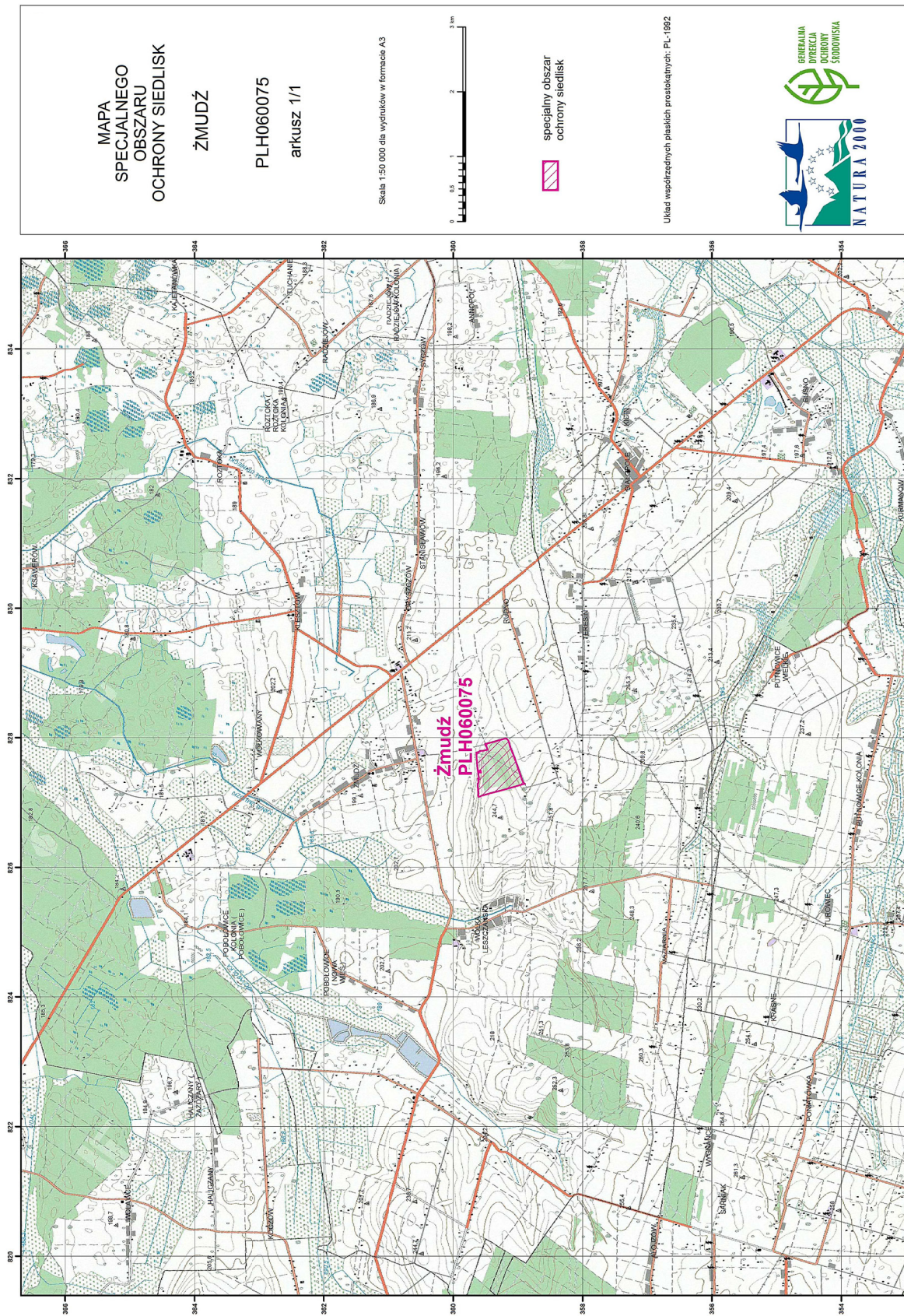

Załącznik nr 3

SIEDLISKA PRZYRODNICZE BĘDĄCE PRZEDMIOTEM OCHRONY
NA SPECJALNYM OBSZARZE OCHRONY SIEDLISK ŻMUDŹ (PLH060075)

| Lp. | Kod ¹⁾ | Nazwa |
|-----|-------------------|--|
| 1 | 5130 | Formacje z jałowcem pospolitym (<i>Juniperus communis</i>) na wrzosowiskach lub nawapiennych murawach |
| 2 | 6210 | Murawy kserotermiczne (<i>Festuco-Brometea</i> i ciepłolubne murawy z <i>Asplenion septentrionalis</i> <i>Festucion pallentis</i>) |

¹⁾ Kody siedlisk są zgodne z rozporządzeniem Ministra Środowiska z dnia 13 kwietnia 2010 r. w sprawie siedlisk przyrodniczych oraz gatunków będących przedmiotem zainteresowania Wspólnoty, a także kryteriów wyboru obszarów kwalifikujących się do uznania lub wyznaczenia jako obszary Natura 2000 (Dz. U. z 2014 r. poz. 1713).

Załącznik nr 4

GATUNKI ROŚLIN BĘDĄCE PRZEDMIOTEM OCHRONY
NA SPECJALNYM OBSZARZE OCHRONY SIEDLISK ŻMUDŹ (PLH060075)

| Lp. | Nazwa polska | Nazwa naukowa |
|-----|------------------------------|------------------------------|
| 1 | dziewięciślił popłocholistny | <i>Carlina onopordifolia</i> |
| 2 | obuwik pospolity | <i>Cypripedium calceolus</i> |