

Warszawa, dnia 21 października 2019 r.

Poz. 1990

**ROZPORZĄDZENIE
MINISTRA ŚRODOWISKA¹⁾**

z dnia 20 września 2019 r.

w sprawie specjalnego obszaru ochrony siedlisk Łabunie (PLH060080)

Na podstawie art. 27a ust. 1 ustawy z dnia 16 kwietnia 2004 r. o ochronie przyrody (Dz. U. z 2018 r. poz. 1614, 2244 i 2340 oraz z 2019 r. poz. 1696 i 1815) zarządza się, co następuje:

§ 1. 1. Wyznacza się specjalny obszar ochrony siedlisk Łabunie (PLH060080²⁾), obejmujący obszar 311,41 ha, położony w województwie lubelskim.

2. Granica obszaru, o którym mowa w ust. 1, w postaci wykazu współrzędnych punktów załamania granicy, jest określona w załączniku nr 1 do rozporządzenia.

§ 2. Mapa obszaru, o którym mowa w § 1, jest określona w załączniku nr 2 do rozporządzenia.

§ 3. Obszar, o którym mowa w § 1, wyznacza się w celu:

- 1) trwałej ochrony:
 - a) siedlisk przyrodniczych,
 - b) populacji zagrożonych wyginięciem gatunków roślin lub
- 2) odtworzenia właściwego stanu ochrony siedlisk przyrodniczych lub właściwego stanu ochrony gatunków, o których mowa w pkt 1 lit. b

– w stosunku do przedmiotów ochrony.

§ 4. Przedmiotem ochrony na obszarze, o którym mowa w § 1, są:

- 1) siedliska przyrodnicze określone w załączniku nr 3 do rozporządzenia;
- 2) gatunki roślin, określone w załączniku nr 4 do rozporządzenia, oraz ich siedliska.

§ 5. Rozporządzenie wchodzi w życie po upływie 14 dni od dnia ogłoszenia.

Minister Środowiska: *H. Kowalczyk*

¹⁾ Minister Środowiska kieruje działem administracji rządowej – środowisko, na podstawie § 1 ust. 2 rozporządzenia Prezesa Rady Ministrów z dnia 10 stycznia 2018 r. w sprawie szczegółowego zakresu działania Ministra Środowiska (Dz. U. poz. 96).

²⁾ Kod obszaru został określony zgodnie z decyzją wykonawczą Komisji (UE) 2019/18 z dnia 14 grudnia 2018 r. w sprawie przyjęcia dwunastego zaktualizowanego wykazu terenów mających znaczenie dla Wspólnoty składających się na kontynentalny region biogeograficzny (notyfikowaną jako dokument nr C(2018) 8528) (Dz. Urz. UE L 7 z 09.01.2019, str. 77).

Załączniki do rozporządzenia Ministra Środowiska
z dnia 20 września 2019 r. (poz. 1990)

Załącznik nr 1

GRANICA SPECJALNEGO OBSZARU OCHRONY SIEDLISK ŁABUNIE (PLH060080)

Numer punktu załamania granicy	Współrzędne punktów załamania granicy (PL-1992) ¹⁾	
	X	Y
1	2	3
1	318913,38	812401,51
2	318816,19	812379,94
3	318791,31	812525,05
4	318977,09	812562,98
5	318973,69	812615,99
6	318894,42	812600,43
7	318821,95	812587,30
8	318782,55	812579,51
9	318754,75	812737,75
10	318737,50	812820,23
11	318733,44	812854,29
12	318718,41	812944,50
13	318713,00	812975,30
14	318712,02	812996,20
15	318707,51	813028,79
16	318693,81	813095,96
17	318689,30	813123,17
18	318680,92	813165,54
19	318663,40	813163,60
20	318596,78	813157,76
21	318562,73	813155,82
22	318462,56	813135,39
23	318417,81	813124,20
24	318391,06	813111,56
25	318339,03	813097,95
26	318286,01	813097,95
27	318214,10	813082,48
28	318144,76	813052,88
29	318147,72	813091,88

¹⁾ Układ współrzędnych płaskich prostokątnych PL-1992 jest jednym z układów tworzących państwowy system odniesień przestrzennych, o którym mowa w przepisach wydanych na podstawie art. 3 ust. 5 ustawy z dnia 17 maja 1989 r. – Prawo geodezyjne i kartograficzne (Dz. U. z 2019 r. poz. 725, 730 i 1309).

1	2	3
30	318138,84	813103,62
31	318131,22	813110,39
32	318101,49	813115,51
33	318080,54	813119,12
34	318087,25	813161,12
35	318055,12	813166,19
36	318044,97	813126,45
37	318012,83	813129,83
38	318016,79	813157,37
39	318017,66	813200,87
40	317998,46	813205,09
41	318001,00	813229,62
42	317933,10	813278,94
43	317944,34	813323,49
44	317850,47	813333,63
45	317796,35	813001,30
46	317756,61	812999,60
47	317750,69	812997,07
48	317682,20	813000,45
49	317627,23	812970,86
50	317532,51	812952,25
51	317517,29	812937,88
52	317362,54	812874,45
53	317261,07	812822,87
54	317236,54	812804,27
55	317205,26	812787,35
56	317113,09	812769,60
57	317064,04	812760,29
58	317015,83	812746,76
59	316978,62	812741,69
60	316899,13	812725,62
61	316894,91	812509,99
62	316894,91	812266,45
63	316894,91	812193,72
64	316894,91	812119,30
65	316894,07	812096,47
66	316895,75	812013,60
67	316896,60	811940,88

1	2	3
68	316896,60	811870,69
69	316895,75	811714,25
70	316897,44	811639,83
71	316898,83	811582,83
72	316899,98	811491,00
73	316896,60	811452,10
74	316911,50	811374,25
75	317007,38	811386,99
76	317241,78	811465,64
77	317744,77	811617,84
78	317827,65	811543,43
79	318180,27	811248,30
80	318284,29	811162,05
81	318417,55	811039,89
82	318465,52	811131,21
83	318532,08	811241,10
84	318563,03	811279,79
85	318660,54	811433,01
86	318738,79	811547,03
87	318791,80	811626,79
88	318849,19	811715,79
89	318885,17	811771,72
90	318921,65	811823,75
91	318906,57	811828,62
92	318904,14	811864,61
93	318893,44	811915,68
94	318893,93	811950,69
95	318884,20	811999,32
96	318880,31	812028,50
97	318874,48	812065,95
98	318867,09	812095,56
99	318865,72	812124,31
100	318859,40	812162,73
101	318855,02	812197,26
102	318849,19	812218,17
103	318847,24	812242,01
104	318981,46	812272,15
105	318984,38	812284,31

1	2	3
106	319026,21	812297,44
107	319010,65	812395,19
108	318945,48	812382,07
109	318918,25	812379,64
110	318913,38	812401,51

MAPA SPECJALNEGO OBSZARU OCHRONY SIEDLISK ŁABUNIE (PLH060080)

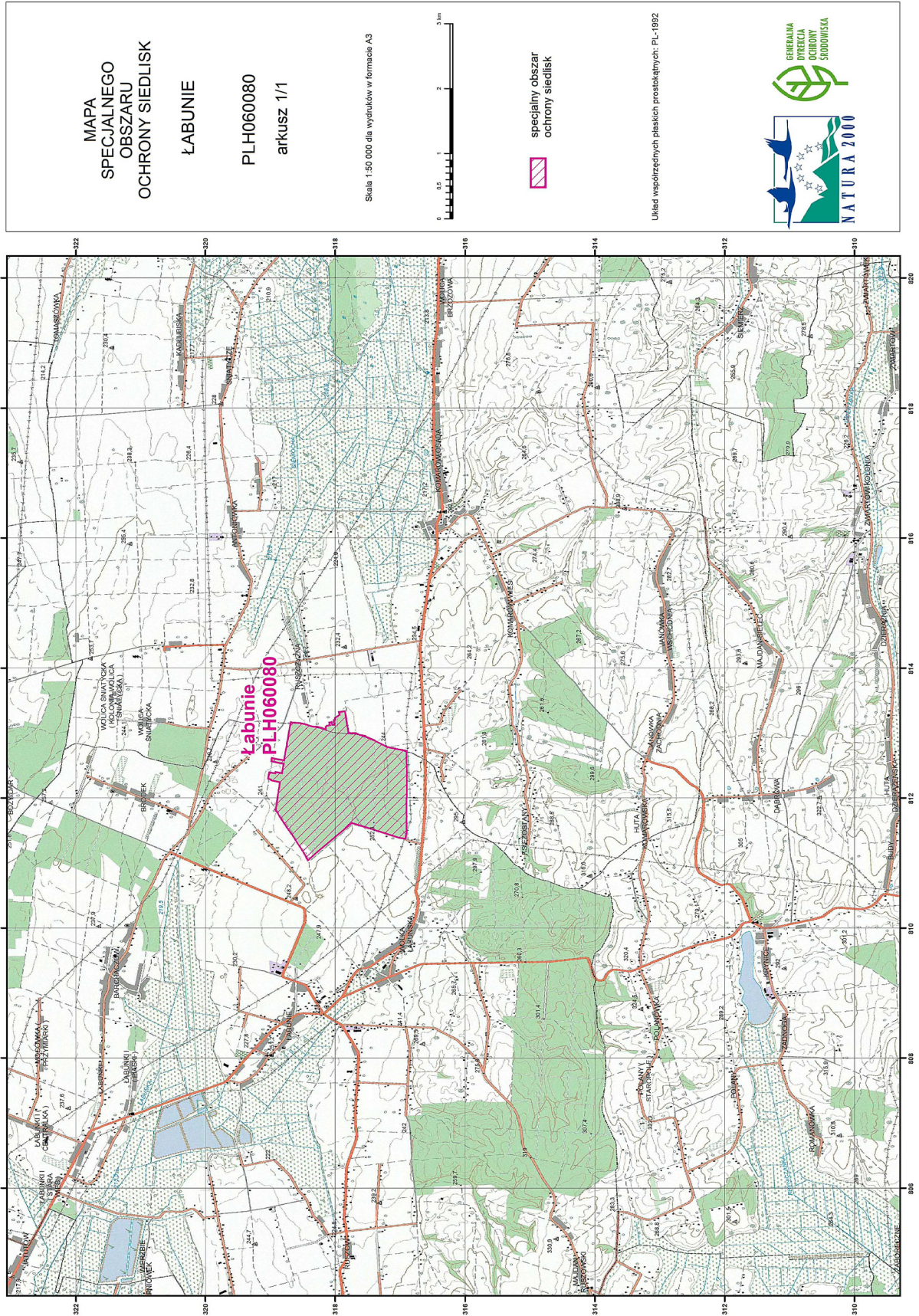

MAPA
SPECJALNEGO
OBSZARU
OCHRONY SIEDLISK
ŁABUNIE
PLH060080
arkusz 1/1

Skala 1:50 000 dla wydruków w formacie A3



specjalny obszar
ochrony siedlisk

Układ współrzędnych płaskich prostokątnych; PL-1992



Załącznik nr 3

SIEDLISKA PRZYRODNICZE BĘDĄCE PRZEDMIOTEM OCHRONY
NA SPECJALNYM OBSZARZE OCHRONY SIEDLISK ŁABUNIE (PLH060080)

Lp.	Kod ¹⁾	Nazwa
1	9170	Grąd środkowoeuropejski i subkontynentalny (<i>Galio-Carpinetum, Tilio-Carpinetum</i>)

¹⁾ Kody siedlisk są zgodne z rozporządzeniem Ministra Środowiska z dnia 13 kwietnia 2010 r. w sprawie siedlisk przyrodniczych oraz gatunków będących przedmiotem zainteresowania Wspólnoty, a także kryteriów wyboru obszarów kwalifikujących się do uznania lub wyznaczenia jako obszary Natura 2000 (Dz. U. z 2014 r. poz. 1713).

Załącznik nr 4

GATUNKI ROŚLIN BĘDĄCE PRZEDMIOTEM OCHRONY
NA SPECJALNYM OBSZARZE OCHRONY SIEDLISK ŁABUNIE (PLH060080)

Lp.	Nazwa polska	Nazwa naukowa
1	obuwik pospolity	<i>Cypripedium calceolus</i>