

Warszawa, dnia 21 października 2019 r.

Poz. 1989

**ROZPORZĄDZENIE
MINISTRA ŚRODOWISKA¹⁾**

z dnia 20 września 2019 r.

w sprawie specjalnego obszaru ochrony siedlisk Horodysko (PLH060060)

Na podstawie art. 27a ust. 1 ustawy z dnia 16 kwietnia 2004 r. o ochronie przyrody (Dz. U. z 2018 r. poz. 1614, 2244 i 2340 oraz z 2019 r. poz. 1696 i 1815) zarządza się, co następuje:

§ 1. 1. Wyznacza się specjalny obszar ochrony siedlisk Horodysko (PLH060060²⁾), obejmujący obszar 2,89 ha, położony w województwie lubelskim.

2. Granica obszaru, o którym mowa w ust. 1, w postaci wykazu współrzędnych punktów załamania granicy, jest określona w załączniku nr 1 do rozporządzenia.

§ 2. Mapa obszaru, o którym mowa w § 1, jest określona w załączniku nr 2 do rozporządzenia.

§ 3. Obszar, o którym mowa w § 1, wyznacza się w celu trwałej ochrony siedlisk przyrodniczych lub odtworzenia ich właściwego stanu.

§ 4. Przedmiotem ochrony na obszarze, o którym mowa w § 1, są siedliska przyrodnicze określone w załączniku nr 3 do rozporządzenia.

§ 5. Rozporządzenie wchodzi w życie po upływie 14 dni od dnia ogłoszenia.

Minister Środowiska: *H. Kowalczyk*

¹⁾ Minister Środowiska kieruje działem administracji rządowej – środowisko, na podstawie § 1 ust. 2 rozporządzenia Prezesa Rady Ministrów z dnia 10 stycznia 2018 r. w sprawie szczegółowego zakresu działania Ministra Środowiska (Dz. U. poz. 96).

²⁾ Kod obszaru został określony zgodnie z decyzją wykonawczą Komisji (UE) 2019/18 z dnia 14 grudnia 2018 r. w sprawie przyjęcia dwunastego zaktualizowanego wykazu terenów mających znaczenie dla Wspólnoty składających się na kontynentalny region biogeograficzny (notyfikowaną jako dokument nr C(2018) 8528) (Dz. Urz. UE L 7 z 09.01.2019, str. 77).

Załączniki do rozporządzenia Ministra Środowiska
z dnia 20 września 2019 r. (poz. 1989)

Załącznik nr 1**GRANICA SPECJALNEGO OBSZARU OCHRONY SIEDLISK
HORODYSKO (PLH060060)**

Numer punktu załamania granicy	Współrzędne punktów załamania granicy (PL-1992) ¹⁾	
	X	Y
1	2	3
1	337679,12	810055,59
2	337664,27	810037,18
3	337666,72	810021,98
4	337671,61	810008,93
5	337682,47	809996,45
6	337687,09	809956,52
7	337691,33	809944,73
8	337716,26	809931,48
9	337748,61	809934,13
10	337763,99	809945,27
11	337783,08	809947,39
12	337811,19	809958,53
13	337828,70	809956,41
14	337876,42	809925,12
15	337898,70	809922,46
16	337913,73	809923,90
17	337923,30	809935,63
18	337929,29	809957,66
19	337933,36	809987,60
20	337935,27	810017,05
21	337940,30	810039,57
22	337938,63	810061,60
23	337932,89	810067,83
24	337927,37	810071,66
25	337919,23	810073,57
26	337899,11	810076,69
27	337870,86	810079,80
28	337855,04	810075,01

¹⁾ Układ współrzędnych płaskich prostokątnych PL-1992 jest jednym z układów tworzących państwowy system odniesień przestrzennych, o którym mowa w przepisach wydanych na podstawie art. 3 ust. 5 ustawy z dnia 17 maja 1989 r. – Prawo geodezyjne i kartograficzne (Dz. U. z 2019 r. poz. 725, 730 i 1309).

1	2	3
29	337850,50	810037,89
30	337848,34	810005,80
31	337845,95	810001,73
32	337837,80	810003,64
33	337832,06	810024,48
34	337825,83	810023,76
35	337807,39	810023,05
36	337791,59	810032,39
37	337767,88	810024,96
38	337747,01	810057,18
39	337708,01	810071,42
40	337695,57	810067,78
41	337679,12	810055,59

MAPA SPECJALNEGO OBSZARU OCHRONY SIEDLISK HORODYSKO (PLH060060)

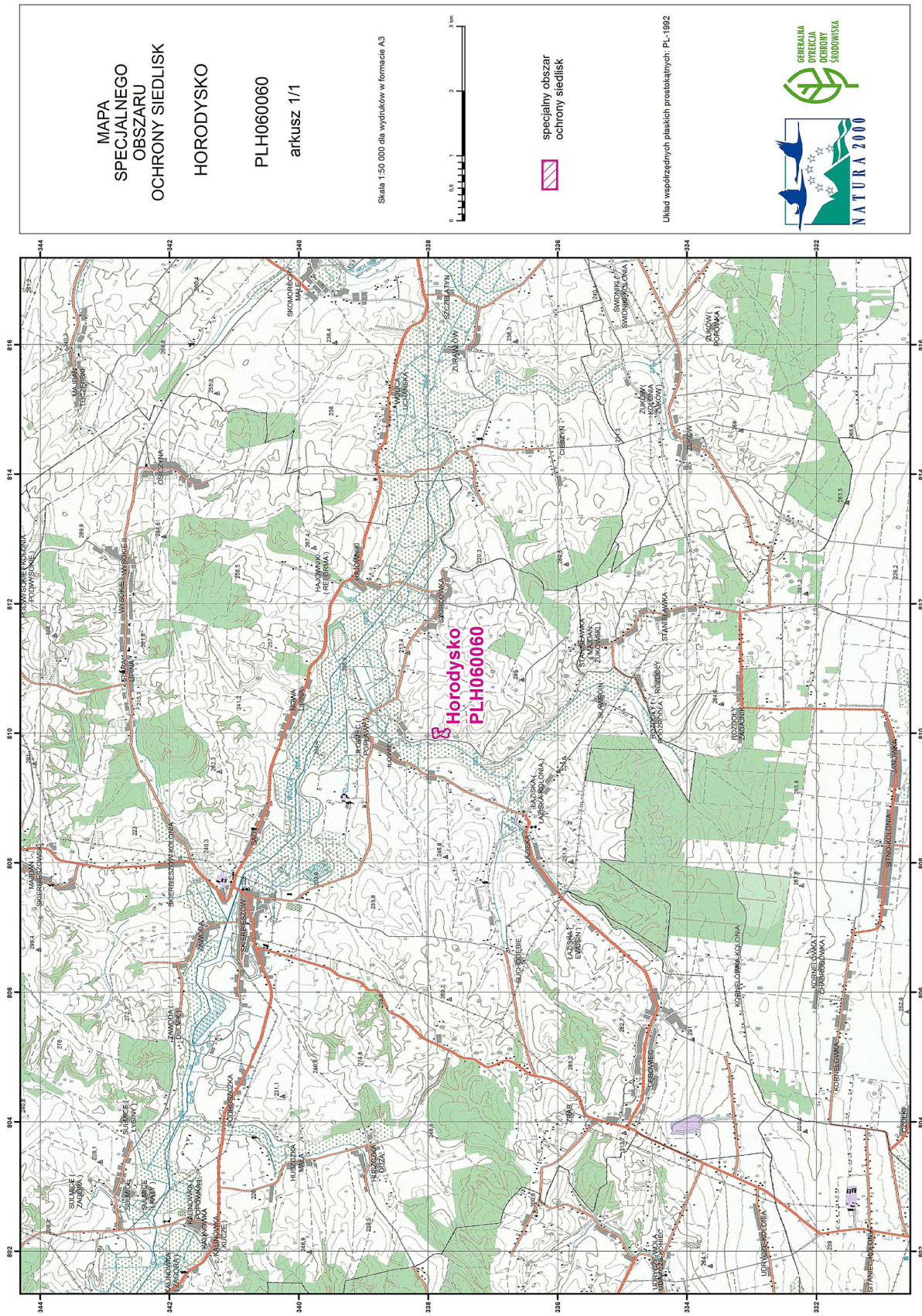

Załącznik nr 3

SIEDLISKA PRZYRODNICZE BĘDĄCE PRZEDMIOTEM OCHRONY NA SPECJALNYM OBSZARZE OCHRONY
SIEDLISK HORODYSKO (PLH060060)

Lp.	Kod ¹⁾	Nazwa
1	40A0	Subkontynentalne zarośla okołopannońskie
2	6210	Murawy kserotermiczne (<i>Festuco-Brometea</i> i ciepłolubne murawy z <i>Asplenion septentrionalis</i> <i>Festucion pallentis</i>)

¹⁾ Kody siedlisk są zgodne z rozporządzeniem Ministra Środowiska z dnia 13 kwietnia 2010 r. w sprawie siedlisk przyrodniczych oraz gatunków będących przedmiotem zainteresowania Wspólnoty, a także kryteriów wyboru obszarów kwalifikujących się do uznania lub wyznaczenia jako obszary Natura 2000 (Dz. U. z 2014 r. poz. 1713).