

Warszawa, dnia 25 kwietnia 2018 r.

Poz. 773

**ROZPORZĄDZENIE  
MINISTRA ŚRODOWISKA<sup>1)</sup>**

z dnia 13 marca 2018 r.

**w sprawie specjalnego obszaru ochrony siedlisk Lemańskie Jodły (PLH240045)**

Na podstawie art. 27a ust. 1 ustawy z dnia 16 kwietnia 2004 r. o ochronie przyrody (Dz. U. z 2018 r. poz. 142, 10 i 650) zarządza się, co następuje:

**§ 1.** 1. Wyznacza się specjalny obszar ochrony siedlisk Lemańskie Jodły (PLH240045<sup>2)</sup>), obejmujący obszar 151,3 ha, położony w województwie śląskim.

2. Granica obszaru, o którym mowa w ust. 1, w postaci wykazu współrzędnych punktów załamania granicy, jest określona w załączniku nr 1 do rozporządzenia.

**§ 2.** Mapa obszaru, o którym mowa w § 1, jest określona w załączniku nr 2 do rozporządzenia.

**§ 3.** Obszar, o którym mowa w § 1, wyznacza się w celu trwałej ochrony siedlisk przyrodniczych lub odtworzenia ich właściwego stanu.

**§ 4.** Przedmiotem ochrony na obszarze, o którym mowa w § 1, są siedliska przyrodnicze określone w załączniku nr 3 do rozporządzenia.

**§ 5.** Rozporządzenie wchodzi w życie po upływie 14 dni od dnia ogłoszenia.

Minister Środowiska: *J. Szyszko*

---

<sup>1)</sup> Minister Środowiska kieruje działem administracji rządowej – środowisko, na podstawie § 1 ust. 2 pkt 2 rozporządzenia Prezesa Rady Ministrów z dnia 13 grudnia 2017 r. w sprawie szczegółowego zakresu działania Ministra Środowiska (Dz. U. poz. 2323 i 2480).

<sup>2)</sup> Kod obszaru został określony zgodnie z decyzją wykonawczą Komisji (UE) 2018/43 z dnia 12 grudnia 2017 r. w sprawie przyjęcia jedenastego zaktualizowanego wykazu terenów mających znaczenie dla Wspólnoty składających się na kontynentalny region biogeograficzny (notyfikowaną jako dokument nr C(2017) 8260) (Dz. Urz. UE L 15 z 19.01.2018, str. 397).

Załączniki do rozporządzenia Ministra Środowiska  
z dnia 13 marca 2018 r. (poz. 773)

## Załącznik nr 1

## GRANICA SPECJALNEGO OBSZARU OCHRONY SIEDLISK LEMAŃSKIE JODŁY (PLH240045)

Numer punktu załamania granicy	Współrzędne punktów załamania granicy (PL-1992) <sup>1)</sup>	
	X	Y
1	2	3
1	346242,43	510262,53
2	346173,13	510222,81
3	345906,54	510070,11
4	345895,27	510064,88
5	345803,74	510012,08
6	345631,54	509912,50
7	345603,72	509894,48
8	345514,70	509837,60
9	345449,06	509806,25
10	345427,94	509782,51
11	345406,21	509724,56
12	345376,52	509722,69
13	345345,10	509684,27
14	345317,96	509650,68
15	345278,32	509583,79
16	345222,46	509521,80
17	345202,55	509459,38
18	345198,27	509409,09
19	345194,94	509362,42
20	345196,59	509318,00
21	345197,28	509294,93
22	345197,64	509287,16
23	345184,52	509231,25
24	345179,15	509190,90
25	345175,82	509138,47
26	345236,67	509129,87
27	345313,22	509140,72
28	345315,13	509128,71
29	345318,89	509077,52

<sup>1)</sup> Układ współrzędnych płaskich prostokątnych PL-1992 jest jednym z układów tworzących państwowy system odniesień przestrzennych, o którym mowa w przepisach wydanych na podstawie art. 3 ust. 5 ustawy z dnia 17 maja 1989 r. – Prawo geodezyjne i kartograficzne (Dz. U. z 2017 r. poz. 2101 oraz z 2018 r. poz. 650).

1	2	3
30	345323,99	509043,15
31	345328,16	509026,61
32	345328,23	509021,54
33	345315,04	509014,32
34	345324,65	508996,11
35	345356,28	508967,66
36	345367,29	508956,90
37	345429,10	508895,27
38	345435,06	508857,49
39	345453,59	508844,47
40	345470,61	508827,14
41	345480,38	508765,99
42	345484,49	508750,42
43	345508,87	508738,66
44	345510,18	508747,09
45	345535,77	508749,74
46	345576,05	508741,11
47	345591,47	508731,72
48	345611,33	508725,45
49	345638,39	508718,19
50	345658,91	508705,90
51	345677,26	508710,74
52	345695,56	508722,22
53	345704,68	508721,87
54	345719,14	508717,36
55	345755,56	508712,50
56	345767,97	508717,77
57	345773,97	508715,89
58	345776,72	508717,49
59	345793,74	508713,33
60	345817,79	508703,30
61	345829,48	508701,34
62	345849,84	508705,29
63	345855,27	508708,67
64	345853,48	508712,24
65	345858,93	508720,13
66	345888,94	508714,68
67	345925,23	508710,95

1	2	3
68	345946,78	508690,86
69	345957,56	508685,19
70	345982,39	508682,63
71	345995,48	508687,73
72	345975,86	508733,33
73	345971,54	508738,21
74	345977,54	508744,60
75	345997,05	508752,12
76	346012,67	508737,48
77	346025,64	508732,04
78	346026,96	508721,71
79	346029,19	508716,20
80	346039,95	508724,77
81	346040,47	508732,80
82	346045,52	508740,68
83	346053,19	508740,50
84	346058,74	508737,82
85	346067,77	508744,83
86	346068,53	508758,17
87	346078,87	508766,02
88	346089,89	508778,41
89	346101,17	508784,61
90	346112,81	508784,62
91	346122,98	508774,48
92	346129,38	508763,77
93	346127,43	508756,71
94	346134,67	508755,61
95	346143,36	508752,90
96	346148,56	508751,05
97	346160,58	508747,39
98	346184,76	508745,03
99	346197,03	508747,12
100	346161,59	508817,74
101	346192,93	508841,60
102	346178,66	508887,47
103	346201,35	508976,79
104	346241,70	508998,82
105	346229,38	509027,64

1	2	3
106	346578,30	509196,34
107	346753,23	509280,67
108	346729,82	509331,22
109	346640,41	509481,36
110	346609,85	509538,36
111	346566,60	509620,70
112	346559,11	509627,17
113	346529,33	509696,96
114	346487,41	509796,35
115	346456,57	509845,91
116	346443,04	509875,34
117	346427,57	509914,06
118	346416,58	509976,78
119	346413,28	510004,29
120	346412,78	510008,32
121	346407,15	510054,62
122	346404,03	510106,31
123	346393,24	510149,95
124	346383,13	510222,74
125	346380,89	510230,78
126	346377,58	510242,77
127	346343,62	510320,43
128	346314,61	510300,24
129	346242,43	510262,53

Załącznik nr 2

MAPA SPECJALNEGO OBSZARU OCHRONY SIEDLISK LEMAŃSKIE JODŁY (PLH240045)

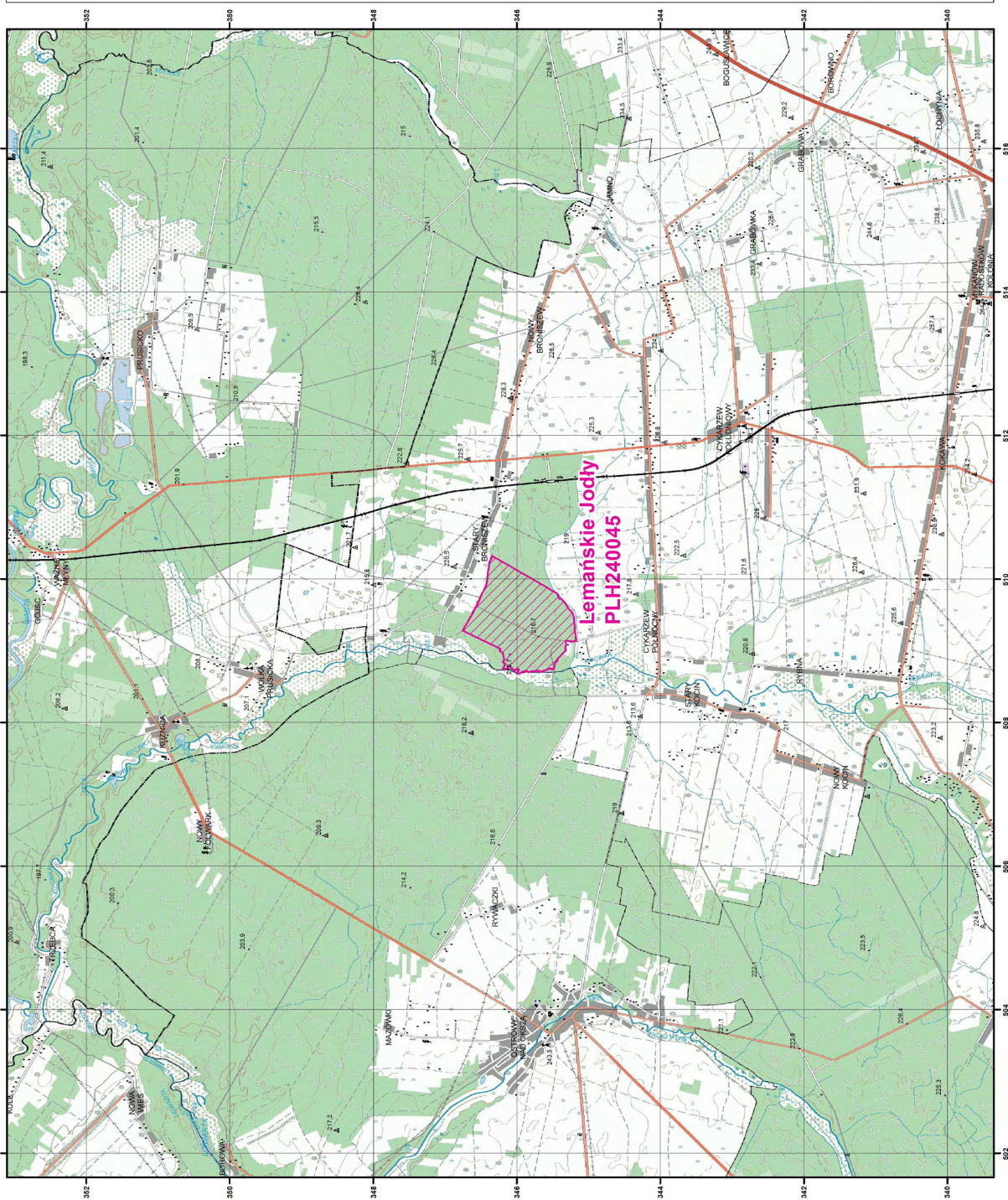

MAPA  
SPECJALNEGO  
OBSZARU  
OCHRONY SIEDLISK  
LEMAŃSKIE JODŁY

PLH240045  
arkusz 1/1

Skala 1:50 000 dla wydruków w formacie A3



specjalny obszar  
ochrony siedlisk

Układ współrzędnych płaskich prostokątnych: PL-1982



## Załącznik nr 3

SIEDLISKA PRZYRODNICZE BĘDĄCE PRZEDMIOTEM OCHRONY  
NA SPECJALNYM OBSZARZE OCHRONY SIEDLISK LEMAŃSKIE JODŁY (PLH240045)

Lp.	Kod <sup>1)</sup>	Nazwa
1	91P0	Wyżynny jodłowy bór mieszany ( <i>Abietetum polonicum</i> )

<sup>1)</sup> Kody siedlisk są zgodne z rozporządzeniem Ministra Środowiska z dnia 13 kwietnia 2010 r. w sprawie siedlisk przyrodniczych oraz gatunków będących przedmiotem zainteresowania Wspólnoty, a także kryteriów wyboru obszarów kwalifikujących się do uznania lub wyznaczenia jako obszary Natura 2000 (Dz. U. z 2014 r. poz. 1713).