

Warszawa, dnia 4 października 2018 r.

Poz. 1908

**ROZPORZĄDZENIE
MINISTRA ŚRODOWISKA¹⁾**

z dnia 29 sierpnia 2018 r.

w sprawie specjalnego obszaru ochrony siedlisk Polichna (PLH060078)

Na podstawie art. 27a ust. 1 ustawy z dnia 16 kwietnia 2004 r. o ochronie przyrody (Dz. U. z 2018 r. poz. 1614) zarządza się, co następuje:

§ 1. 1. Wyznacza się specjalny obszar ochrony siedlisk Polichna (PLH060078²⁾), obejmujący obszar 368,4 ha, położony w województwie lubelskim, składający się z dwóch powiązanych funkcjonalnie enklaw.

2. Granica obszaru, o którym mowa w ust. 1, w postaci wykazu współrzędnych punktów załamania granicy, jest określona w załączniku nr 1 do rozporządzenia.

§ 2. Mapa obszaru, o którym mowa w § 1, jest określona w załączniku nr 2 do rozporządzenia.

§ 3. Obszar, o którym mowa w § 1, wyznacza się w celu trwałej ochrony siedlisk przyrodniczych lub odtworzenia ich właściwego stanu.

§ 4. Przedmiotem ochrony na obszarze, o którym mowa w § 1, są siedliska przyrodnicze określone w załączniku nr 3 do rozporządzenia.

§ 5. Rozporządzenie wchodzi w życie po upływie 14 dni od dnia ogłoszenia.

Minister Środowiska: *H. Kowalczyk*

¹⁾ Minister Środowiska kieruje działem administracji rządowej – środowisko, na podstawie § 1 ust. 2 rozporządzenia Prezesa Rady Ministrów z dnia 10 stycznia 2018 r. w sprawie szczegółowego zakresu działania Ministra Środowiska (Dz. U. poz. 96).

²⁾ Kod obszaru został określony zgodnie z decyzją wykonawczą Komisji (UE) 2018/43 z dnia 12 grudnia 2017 r. w sprawie przyjęcia jedenastego zaktualizowanego wykazu terenów mających znaczenie dla Wspólnoty składających się na kontynentalny region biogeograficzny (notyfikowaną jako dokument nr C(2017) 8260) (Dz. Urz. UE L 15 z 19.01.2018, str. 397).

Załączniki do rozporządzenia Ministra Środowiska
z dnia 29 sierpnia 2018 r. (poz. 1908)

Załącznik nr 1**GRANICA SPECJALNEGO OBSZARU OCHRONY SIEDLISK POLICHNA (PLH060078)¹⁾****1) granica pierwszej enklawy obszaru**

| Numer punktu załamania granicy | Współrzędne punktów załamania granicy (PL-1992) ²⁾ | |
|-----------------------------------|---|-----------|
| | X | Y |
| 1 | 2 | 3 |
| 1 | 337785,13 | 729337,55 |
| 2 | 337695,14 | 729394,91 |
| 3 | 337740,61 | 729431,94 |
| 4 | 337735,17 | 729437,38 |
| 5 | 337767,85 | 729475,52 |
| 6 | 337784,84 | 729518,94 |
| 7 | 337768,84 | 729597,32 |
| 8 | 337740,27 | 729655,19 |
| 9 | 337691,59 | 729693,42 |
| 10 | 337627,84 | 729724,85 |
| 11 | 337598,58 | 729768,95 |
| 12 | 337545,11 | 729852,59 |
| 13 | 337513,14 | 729867,46 |
| 14 | 337482,12 | 729999,01 |
| 15 | 337551,77 | 730109,65 |
| 16 | 337488,16 | 730157,89 |
| 17 | 337476,89 | 730199,30 |
| 18 | 337332,44 | 730256,62 |
| 19 | 337310,91 | 730272,19 |
| 20 | 337231,48 | 730348,34 |
| 21 | 337325,17 | 730566,43 |
| 22 | 337187,68 | 730652,20 |
| 23 | 336683,61 | 730976,58 |
| 24 | 336240,47 | 731259,38 |
| 25 | 335563,02 | 730498,55 |
| 26 | 335572,79 | 730435,87 |
| 27 | 335622,33 | 730320,23 |

¹⁾ Specjalny obszar ochrony siedlisk Polichna (PLH060078) składa się z dwóch powiązanych funkcjonalnie enklaw.

²⁾ Układ współrzędnych płaskich prostokątnych PL-1992 jest jednym z układów tworzących państwowy system odniesień przestrzennych, o którym mowa w przepisach wydanych na podstawie art. 3 ust. 5 ustawy z dnia 17 maja 1989 r. – Prawo geodezyjne i kartograficzne (Dz. U. z 2017 r. poz. 2101 oraz z 2018 r. poz. 650 i 1669).

| 1 | 2 | 3 |
|----|-----------|-----------|
| 28 | 335656,01 | 730263,68 |
| 29 | 335739,85 | 730328,77 |
| 30 | 335802,78 | 730165,88 |
| 31 | 335893,94 | 730175,16 |
| 32 | 335937,17 | 730150,55 |
| 33 | 335995,18 | 730125,49 |
| 34 | 336066,84 | 730045,50 |
| 35 | 336072,02 | 730044,43 |
| 36 | 336112,11 | 730058,38 |
| 37 | 336124,53 | 730062,69 |
| 38 | 336165,41 | 730054,65 |
| 39 | 336187,59 | 730065,58 |
| 40 | 336232,76 | 730079,01 |
| 41 | 336261,33 | 730090,82 |
| 42 | 336288,94 | 730087,33 |
| 43 | 336325,80 | 730096,86 |
| 44 | 336366,48 | 730088,24 |
| 45 | 336375,61 | 730021,42 |
| 46 | 336374,56 | 730012,48 |
| 47 | 336370,82 | 730003,25 |
| 48 | 336395,28 | 730017,81 |
| 49 | 336395,75 | 729985,72 |
| 50 | 336409,99 | 729862,22 |
| 51 | 336412,11 | 729844,65 |
| 52 | 336400,87 | 729837,12 |
| 53 | 336416,39 | 729824,63 |
| 54 | 336459,77 | 729832,24 |
| 55 | 336486,49 | 729835,89 |
| 56 | 336500,60 | 729835,89 |
| 57 | 336534,48 | 729839,76 |
| 58 | 336554,93 | 729824,02 |
| 59 | 336571,69 | 729789,69 |
| 60 | 336632,76 | 729773,51 |
| 61 | 336671,51 | 729757,94 |
| 62 | 336686,68 | 729722,65 |
| 63 | 336698,19 | 729680,64 |
| 64 | 336737,17 | 729607,99 |
| 65 | 336775,81 | 729588,91 |

| 1 | 2 | 3 |
|-----|-----------|-----------|
| 66 | 336801,98 | 729579,75 |
| 67 | 336846,38 | 729525,40 |
| 68 | 336874,60 | 729518,34 |
| 69 | 336898,06 | 729496,64 |
| 70 | 336934,59 | 729511,28 |
| 71 | 336976,93 | 729532,45 |
| 72 | 337032,58 | 729540,27 |
| 73 | 337045,73 | 729544,71 |
| 74 | 337071,35 | 729535,76 |
| 75 | 337110,33 | 729472,43 |
| 76 | 337159,06 | 729491,82 |
| 77 | 337177,67 | 729499,24 |
| 78 | 337227,81 | 729448,72 |
| 79 | 337259,20 | 729433,66 |
| 80 | 337290,61 | 729425,59 |
| 81 | 337330,44 | 729378,47 |
| 82 | 337361,52 | 729331,34 |
| 83 | 337395,64 | 729307,76 |
| 84 | 337414,44 | 729289,00 |
| 85 | 337466,85 | 729266,80 |
| 86 | 337478,13 | 729252,65 |
| 87 | 337480,91 | 729249,26 |
| 88 | 337483,47 | 729247,02 |
| 89 | 337489,20 | 729239,14 |
| 90 | 337506,18 | 729218,43 |
| 91 | 337524,73 | 729190,26 |
| 92 | 337539,95 | 729169,33 |
| 93 | 337563,36 | 729142,37 |
| 94 | 337558,52 | 729138,83 |
| 95 | 337567,67 | 729124,82 |
| 96 | 337573,54 | 729117,98 |
| 97 | 337594,39 | 729098,46 |
| 98 | 337594,39 | 729087,60 |
| 99 | 337605,53 | 729093,64 |
| 100 | 337620,87 | 729075,95 |
| 101 | 337785,13 | 729337,55 |

2) granica drugiej enklawy obszaru

| Numer punktu załamania granicy | Współrzędne punktów załamania granicy (PL-1992) ²⁾ | |
|-----------------------------------|---|-----------|
| | X | Y |
| 1 | 339083,06 | 726766,19 |
| 2 | 339083,06 | 726682,35 |
| 3 | 339344,24 | 726611,42 |
| 4 | 339431,29 | 726369,59 |
| 5 | 339718,27 | 726095,51 |
| 6 | 339943,97 | 725898,83 |
| 7 | 340224,50 | 725718,26 |
| 8 | 340704,93 | 726166,45 |
| 9 | 340853,25 | 726301,88 |
| 10 | 341153,12 | 726682,35 |
| 11 | 340875,83 | 726953,20 |
| 12 | 340811,34 | 726891,94 |
| 13 | 340234,17 | 727372,38 |
| 14 | 339660,23 | 726656,56 |
| 15 | 339602,19 | 726672,68 |
| 16 | 339444,19 | 726717,82 |
| 17 | 339315,22 | 726775,86 |
| 18 | 339270,07 | 726798,43 |
| 19 | 339083,06 | 726766,19 |

MAPA SPECJALNEGO OBSZARU OCHRONY SIEDLISK POLICHNA (PLH060078)

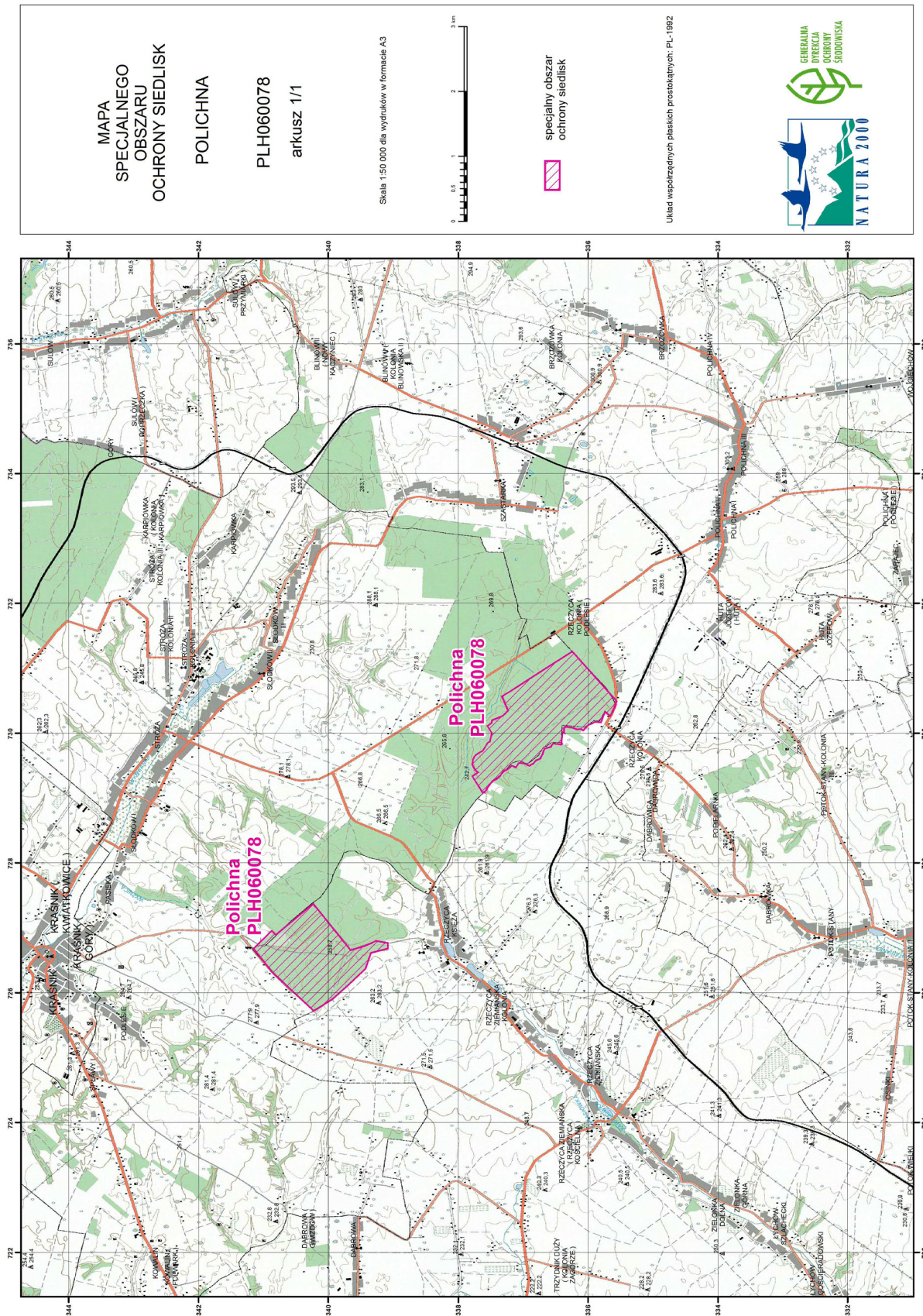

Załącznik nr 3

SIEDLISKA PRZYRODNICZE BĘDĄCE PRZEDMIOTEM OCHRONY
NA SPECJALNYM OBSZARZE OCHRONY SIEDLISK POLICHNA (PLH060078)

| Lp. | Kod ¹⁾ | Nazwa |
|-----|-------------------|--|
| 1 | 9130 | Żyzne buczyny (<i>Dentario glandulosae Fagenion</i> , <i>Galio odorati-Fagenion</i>) |
| 2 | 9170 | Grąd środkowoeuropejski i subkontynentalny (<i>Galio-Carpinetum</i> , <i>Tilio-Carpinetum</i>) |

¹⁾ Kody siedlisk są zgodne z rozporządzeniem Ministra Środowiska z dnia 13 kwietnia 2010 r. w sprawie siedlisk przyrodniczych oraz gatunków będących przedmiotem zainteresowania Wspólnoty, a także kryteriów wyboru obszarów kwalifikujących się do uznania lub wyznaczenia jako obszary Natura 2000 (Dz. U. z 2014 r. poz. 1713).