

Warszawa, dnia 10 lipca 2017 r.

Poz. 1359

**ROZPORZĄDZENIE  
MINISTRA ŚRODOWISKA<sup>1)</sup>**

z dnia 8 czerwca 2017 r.

**w sprawie specjalnego obszaru ochrony siedlisk Krynica (PLH120039)**

Na podstawie art. 27a ust. 1 ustawy z dnia 16 kwietnia 2004 r. o ochronie przyrody (Dz. U. z 2016 r. poz. 2134, 2249 i 2260 oraz z 2017 r. poz. 60, 132 i 1074) zarządza się, co następuje:

**§ 1.** 1. Wyznacza się specjalny obszar ochrony siedlisk Krynica (PLH120039<sup>2)</sup>), obejmujący obszar 163,8 ha, położony w województwie małopolskim.

2. Granica obszaru, o którym mowa w ust. 1, w postaci wykazu współrzędnych punktów załamania granicy, jest określona w załączniku nr 1 do rozporządzenia.

**§ 2.** Mapa obszaru, o którym mowa w § 1, jest określona w załączniku nr 2 do rozporządzenia.

**§ 3.** Obszar, o którym mowa w § 1, wyznacza się w celu:

- 1) trwałej ochrony populacji zagrożonych wyginięciem gatunków zwierząt innych niż ptaki lub
- 2) odtworzenia właściwego stanu ochrony gatunków, o których mowa w pkt 1

– w stosunku do przedmiotów ochrony.

**§ 4.** Przedmiotem ochrony na obszarze, o którym mowa w § 1, są gatunki zwierząt innych niż ptaki, określone w załączniku nr 3 do rozporządzenia, oraz ich siedliska.

**§ 5.** Rozporządzenie wchodzi w życie po upływie 14 dni od dnia ogłoszenia.

Minister Środowiska: *J. Szyszko*

---

<sup>1)</sup> Minister Środowiska kieruje działem administracji rządowej – środowisko, na podstawie § 1 ust. 2 pkt 2 rozporządzenia Prezesa Rady Ministrów z dnia 17 listopada 2015 r. w sprawie szczegółowego zakresu działania Ministra Środowiska (Dz. U. poz. 1904 i 2095).

<sup>2)</sup> Kod obszaru został określony zgodnie z decyzją wykonawczą Komisji (UE) 2016/2332 z dnia 9 grudnia 2016 r. w sprawie przyjęcia dziesiątego zaktualizowanego wykazu terenów mających znaczenie dla Wspólnoty składających się na alpejski region biogeograficzny (notyfikowaną jako dokument nr C(2016) 8185) (Dz. Urz. UE L 353 z 23.12.2016, str. 256).

Załączniki do rozporządzenia Ministra Środowiska  
z dnia 8 czerwca 2017 r. (poz. 1359)

## Załącznik nr 1

## GRANICA SPECJALNEGO OBSZARU OCHRONY SIEDLISK KRYNICA (PLH120039)

Numer punktu załamania granicy	Współrzędne punktów załamania granicy (PL-1992) <sup>1)</sup>	
	X	Y
1	2	3
1	171826,30	642268,38
2	171793,75	642274,35
3	171760,12	642279,23
4	171738,42	642277,60
5	171689,60	642274,35
6	171625,59	642268,93
7	171515,47	642259,70
8	171416,20	642251,02
9	171395,04	642248,31
10	171371,71	642242,89
11	171338,62	642232,58
12	171291,97	642213,05
13	171237,73	642182,13
14	171165,04	642128,97
15	171115,13	642092,08
16	171072,27	642059,53
17	171022,91	642019,39
18	170995,79	641999,86
19	170976,26	641989,56
20	170938,29	641968,94
21	170903,03	641954,30
22	170872,65	641944,53
23	170854,20	641937,48
24	170845,52	641933,14
25	170842,81	641949,41
26	170830,34	641947,24
27	170824,37	641940,73
28	170826,54	641923,38
29	170817,83	641888,88

<sup>1)</sup> Układ współrzędnych płaskich prostokątnych PL-1992 jest jednym z układów tworzących państwowy system odniesień przestrzennych, o którym mowa w przepisach wydanych na podstawie art. 3 ust. 5 ustawy z dnia 17 maja 1989 r. – Prawo geodezyjne i kartograficzne (Dz. U. z 2016 r. poz. 1629 i 1948 oraz z 2017 r. poz. 60).

1	2	3
30	170810,23	641872,41
31	170810,23	641802,74
32	170817,83	641771,08
33	170807,70	641716,61
34	170805,17	641662,14
35	170791,23	641559,54
36	170784,90	641525,35
37	170817,83	641535,48
38	170872,65	641563,18
39	170862,34	641536,60
40	170852,58	641500,80
41	170868,31	641476,39
42	170912,25	641412,92
43	170944,25	641370,61
44	170970,29	641367,89
45	170983,31	641360,30
46	170984,95	641359,24
47	170986,59	641358,18
48	170989,87	641356,06
49	170996,43	641351,81
50	171035,70	641318,88
51	171091,43	641259,35
52	171124,36	641220,08
53	171176,30	641122,55
54	171201,63	641107,35
55	171230,76	641085,82
56	171256,10	641056,68
57	171285,23	641016,15
58	171321,96	641003,48
59	171332,10	640946,48
60	171362,50	640933,82
61	171391,63	640933,82
62	171418,23	640940,15
63	171441,03	640961,68
64	171451,16	640992,08
65	171472,69	641016,15
66	171495,49	641012,35
67	171514,49	640978,15

1	2	3
68	171534,76	640970,55
69	171543,63	640998,42
70	171555,03	641009,82
71	171580,36	640999,68
72	171606,60	641013,12
73	171626,13	640999,02
74	171648,37	640986,00
75	171653,25	640973,52
76	171664,10	640964,30
77	171701,53	640943,69
78	171725,40	640939,89
79	171744,39	640940,98
80	171769,34	640945,86
81	171782,36	640951,82
82	171788,87	640967,01
83	171799,18	640973,52
84	171806,77	640987,08
85	171811,65	640982,20
86	171821,96	640965,39
87	171813,28	640945,86
88	171801,34	640931,75
89	171833,89	640885,10
90	171852,34	640878,05
91	171877,83	640883,47
92	171884,88	640881,85
93	171907,13	640872,08
94	171916,35	640872,08
95	171938,59	640886,73
96	171948,35	640881,30
97	171975,48	640861,78
98	171991,75	640854,18
99	172012,36	640841,70
100	172032,98	640820,01
101	172024,30	640767,93
102	172019,96	640743,52
103	172019,96	640712,60
104	172024,30	640702,29
105	172048,17	640680,59

1	2	3
106	172042,74	640651,84
107	172041,11	640624,72
108	172041,11	640597,60
109	172046,54	640579,15
110	172071,49	640551,49
111	172105,12	640537,93
112	172125,20	640531,42
113	172142,55	640528,70
114	172165,88	640524,91
115	172176,19	640517,85
116	172166,97	640480,97
117	172169,13	640471,74
118	172180,53	640458,73
119	172208,73	640438,65
120	172220,67	640436,48
121	172263,52	640440,82
122	172277,08	640450,05
123	172307,42	640424,62
124	172318,82	640392,95
125	172317,40	640360,99
126	172313,75	640278,96
127	172320,09	640243,49
128	172353,02	640249,82
129	172401,15	640266,29
130	172430,29	640287,82
131	172449,29	640313,15
132	172467,02	640380,29
133	172468,10	640389,46
134	172471,29	640416,41
135	172486,48	640424,55
136	172501,66	640432,69
137	172517,18	640442,70
138	172515,31	640447,50
139	172501,78	640465,46
140	172489,82	640493,02
141	172460,69	640574,09
142	172391,02	640741,28
143	172316,29	640931,28

1	2	3
144	172247,89	641093,42
145	172195,96	641236,55
146	172161,76	641355,61
147	172161,76	641391,08
148	172163,02	641456,95
149	172156,69	641512,68
150	172128,82	641592,48
151	172103,49	641650,74
152	172102,22	641681,14
153	172123,76	641726,74
154	172135,16	641749,54
155	172174,42	641811,61
156	172140,22	641861,01
157	172095,89	641882,54
158	172031,29	641899,01
159	171951,49	641909,14
160	171954,02	641956,01
161	171941,36	642006,68
162	171931,22	642040,87
163	171905,89	642080,14
164	171866,63	642119,41
165	171829,89	642166,27
166	171815,96	642206,81
167	171822,29	642244,81
168	171826,30	642268,38

MAPA SPECJALNEGO OBSZARU OCHRONY SIEDLISK KRYNICA (PLH120039)

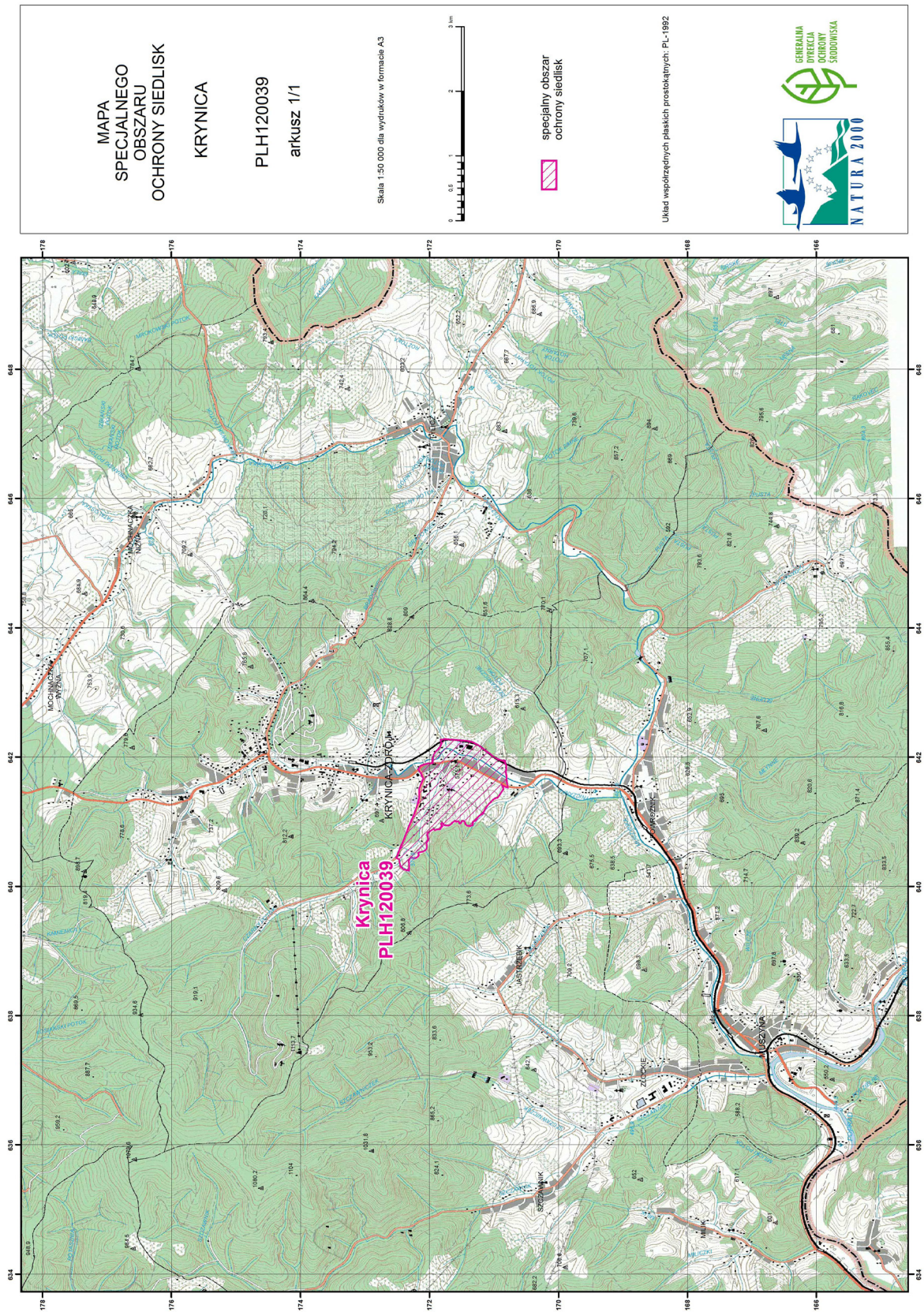

GATUNKI ZWIERZĄT INNYCH NIŻ PTAKI, BĘDĄCE PRZEDMIOTEM OCHRONY  
NA SPECJALNYM OBSZARZE OCHRONY SIEDLISK KRYNICA (PLH120039)

Lp.	Nazwa polska	Nazwa naukowa	Populacja objęta ochroną
1	nocek duży	<i>Myotis myotis</i>	rozrodcza
2	podkowiec mały	<i>Rhinolophus hipposideros</i>	rozrodcza