

Warszawa, dnia 22 czerwca 2017 r.

Poz. 1188

**ROZPORZĄDZENIE
MINISTRA ŚRODOWISKA¹⁾**

z dnia 31 maja 2017 r.

w sprawie specjalnego obszaru ochrony siedlisk Waćmierz (PLH220031)

Na podstawie art. 27a ust. 1 ustawy z dnia 16 kwietnia 2004 r. o ochronie przyrody (Dz. U. z 2016 r. poz. 2134, 2249 i 2260 oraz z 2017 r. poz. 60, 132 i 1074) zarządza się, co następuje:

§ 1. 1. Wyznacza się specjalny obszar ochrony siedlisk Waćmierz (PLH220031²⁾), obejmujący obszar 388,27 ha, położony w województwie pomorskim.

2. Granica obszaru, o którym mowa w ust. 1, w postaci wykazu współrzędnych punktów załamania granicy, jest określona w załączniku nr 1 do rozporządzenia.

§ 2. Mapa obszaru, o którym mowa w § 1, jest określona w załączniku nr 2 do rozporządzenia.

§ 3. Obszar, o którym mowa w § 1, wyznacza się w celu:

- 1) trwałej ochrony:
 - a) siedlisk przyrodniczych,
 - b) populacji zagrożonych wyginięciem gatunków zwierząt innych niż ptaki lub
- 2) odtworzenia właściwego stanu ochrony siedlisk przyrodniczych lub właściwego stanu ochrony gatunków, o których mowa w pkt 1 lit. b

– w stosunku do przedmiotów ochrony.

§ 4. Przedmiotem ochrony na obszarze, o którym mowa w § 1, są:

- 1) siedliska przyrodnicze określone w załączniku nr 3 do rozporządzenia;
- 2) gatunki zwierząt innych niż ptaki, określone w załączniku nr 4 do rozporządzenia, oraz ich siedliska.

§ 5. Rozporządzenie wchodzi w życie po upływie 14 dni od dnia ogłoszenia.

Minister Środowiska: *J. Szyszko*

¹⁾ Minister Środowiska kieruje działem administracji rządowej – środowisko, na podstawie § 1 ust. 2 pkt 2 rozporządzenia Prezesa Rady Ministrów z dnia 17 listopada 2015 r. w sprawie szczegółowego zakresu działania Ministra Środowiska (Dz. U. poz. 1904 i 2095).

²⁾ Kod obszaru został określony zgodnie z decyzją wykonawczą Komisji (UE) 2016/2334 z dnia 9 grudnia 2016 r. w sprawie przyjęcia dziesiątego zaktualizowanego wykazu terenów mających znaczenie dla Wspólnoty składających się na kontynentalny region biogeograficzny (notyfikowaną jako dokument nr C(2016) 8191) (Dz. Urz. UE L 353 z 23.12.2016, str. 324).

Załączniki do rozporządzenia Ministra Środowiska
z dnia 31 maja 2017 r. (poz. 1188)

Załącznik nr 1

GRANICA SPECJALNEGO OBSZARU OCHRONY SIEDLISK WAĆMIERZ (PLH220031)

Numer punktu załamania granicy	Współrzędne punktów załamania granicy (PL-1992) ¹⁾	
	X	Y
1	2	3
1	685371,12	481837,47
2	685305,60	481863,97
3	685265,11	481877,22
4	685192,96	481916,24
5	685112,72	481962,62
6	685046,46	482003,11
7	685016,27	482028,88
8	684997,13	482049,50
9	684975,78	482089,25
10	684971,36	482103,24
11	684921,30	482116,49
12	684891,85	482123,85
13	684747,56	482153,30
14	684616,51	482187,90
15	684574,55	482187,90
16	684522,28	482188,64
17	684481,05	482190,11
18	684395,65	482197,47
19	684353,68	482201,89
20	684290,37	482204,84
21	684306,57	482029,62
22	684180,68	481986,92
23	684157,12	482045,08
24	684119,57	482040,66
25	684111,47	482042,87
26	684104,11	482054,65
27	684062,15	482173,91
28	684028,28	482178,33
29	683978,22	482194,53

¹⁾ Układ współrzędnych płaskich prostokątnych PL-1992 jest jednym z układów tworzących państwowy system odniesień przestrzennych, o którym mowa w przepisach wydanych na podstawie art. 3 ust. 5 ustawy z dnia 17 maja 1989 r. – Prawo geodezyjne i kartograficzne (Dz. U. z 2016 r. poz. 1629 i 1948 oraz z 2017 r. poz. 60).

1	2	3
30	683924,47	482219,56
31	683843,49	482259,31
32	683757,35	482296,86
33	683705,08	482318,95
34	683636,62	482350,60
35	683621,89	482361,65
36	683616,00	482365,33
37	683569,62	482371,95
38	683526,92	482374,90
39	683457,72	482370,48
40	683402,50	482364,59
41	683324,46	482346,92
42	683135,99	482290,97
43	683105,07	482279,19
44	683128,87	482214,62
45	683079,06	482182,00
46	683068,04	482164,81
47	683046,44	482133,07
48	683004,56	482110,59
49	682961,81	482085,91
50	682950,35	482056,37
51	682928,31	482003,48
52	682912,88	481992,90
53	682877,61	481982,32
54	682837,06	481967,33
55	682787,25	481951,91
56	682803,56	481911,79
57	682753,31	481895,92
58	682628,12	481842,15
59	682666,47	481750,02
60	682691,16	481694,48
61	682735,68	481710,35
62	682784,61	481716,96
63	682792,10	481692,72
64	682792,54	481669,80
65	682782,40	481658,34
66	682774,47	481652,61
67	682772,26	481645,11

1	2	3
68	682764,77	481620,87
69	682757,72	481604,12
70	682751,11	481591,33
71	682740,09	481588,69
72	682810,17	481458,21
73	682845,88	481387,69
74	682891,72	481299,09
75	682934,48	481217,10
76	682945,06	481198,59
77	682954,75	481182,28
78	682970,18	481167,29
79	682982,52	481155,83
80	682958,95	481130,85
81	682951,11	481136,94
82	682789,29	481068,98
83	682769,35	481100,12
84	682766,59	481106,75
85	682630,72	481061,46
86	682632,34	481057,45
87	682601,42	481047,82
88	682497,90	481013,74
89	682138,75	480902,64
90	682135,59	480766,93
91	682132,43	480763,15
92	682023,87	481015,63
93	681766,97	480944,93
94	681546,04	481052,87
95	681328,28	481031,41
96	681335,22	481007,42
97	681345,95	480980,28
98	681368,04	480936,73
99	681390,77	480898,23
100	681404,65	480860,98
101	681412,86	480837,63
102	681425,48	480821,22
103	681434,95	480807,96
104	681452,62	480780,19
105	681465,25	480732,22

1	2	3
106	681470,30	480682,98
107	681469,67	480660,26
108	681466,51	480623,02
109	681460,83	480568,10
110	681453,26	480518,24
111	681441,26	480503,09
112	681426,75	480502,46
113	681403,39	480515,08
114	681390,14	480518,87
115	681366,15	480523,29
116	681328,28	480513,82
117	681294,82	480495,52
118	681303,03	480458,91
119	681292,93	480443,12
120	681278,41	480433,03
121	681265,79	480429,24
122	681272,10	480405,25
123	681299,24	480350,97
124	681316,92	480311,20
125	681333,96	480254,39
126	681345,32	480219,05
127	681356,68	480171,71
128	681367,41	480116,16
129	681414,12	480111,11
130	681448,84	480118,68
131	681501,86	480121,21
132	681537,84	480117,42
133	681635,67	480113,63
134	681662,19	480109,85
135	681678,25	480128,12
136	681704,85	480161,21
137	681715,77	480192,59
138	681757,38	480178,26
139	681791,83	480171,10
140	681822,86	480176,56
141	681899,61	480196,68
142	681898,93	480253,98
143	681928,60	480257,05

1	2	3
144	681961,00	480266,94
145	682003,64	480279,56
146	682037,74	480286,38
147	682059,23	480291,16
148	682088,91	480285,36
149	682129,84	480271,38
150	682159,17	480262,51
151	682210,33	480272,06
152	682284,00	480293,89
153	682328,69	480312,65
154	682421,46	480359,03
155	682509,12	480406,10
156	682573,24	480441,23
157	682625,42	480473,98
158	682633,27	480476,71
159	682653,05	480476,02
160	682691,25	480471,25
161	682727,41	480472,61
162	682759,13	480483,53
163	682832,46	480524,80
164	682893,51	480555,15
165	682942,29	480579,71
166	682954,46	480583,39
167	682955,70	480580,78
168	683017,64	480561,72
169	683041,34	480568,73
170	683042,14	480568,97
171	683064,49	480575,58
172	683065,46	480575,87
173	683137,19	480573,09
174	683174,62	480595,55
175	683295,89	480682,32
176	683317,13	480691,24
177	683347,83	480674,19
178	683365,91	480665,32
179	683406,15	480657,82
180	683494,83	480649,63
181	683511,55	480646,90

1	2	3
182	683579,42	480697,72
183	683638,43	480741,72
184	683652,75	480756,73
185	683658,55	480747,18
186	683664,35	480744,11
187	683683,11	480753,32
188	683690,61	480765,26
189	683701,87	480772,42
190	683711,76	480776,51
191	683723,36	480789,13
192	683759,17	480815,06
193	683863,54	480894,19
194	683937,55	480957,63
195	683946,76	480963,77
196	683958,02	480963,77
197	683971,66	480964,79
198	683991,10	480974,34
199	684016,34	480995,49
200	684090,02	481050,40
201	684102,30	481058,93
202	684120,37	481051,08
203	684149,37	481043,92
204	684178,02	481046,99
205	684156,53	481100,54
206	684166,42	481116,91
207	684192,68	481134,31
208	684238,39	481155,45
209	684301,83	481197,40
210	684329,80	481214,12
211	684344,46	481235,95
212	684360,15	481268,01
213	684375,93	481287,70
214	684396,72	481288,60
215	684426,54	481291,31
216	684446,43	481301,25
217	684452,76	481326,56
218	684451,85	481341,93
219	684435,58	481352,77

1	2	3
220	684425,64	481356,39
221	684446,43	481377,18
222	684478,97	481408,81
223	684486,20	481434,12
224	684492,53	481465,76
225	684495,24	481484,74
226	684518,74	481517,28
227	684546,76	481557,05
228	684569,36	481581,45
229	684615,45	481601,34
230	684640,76	481613,99
231	684646,19	481626,65
232	684665,17	481637,49
233	684731,15	481605,86
234	684795,32	481590,49
235	684922,77	481603,15
236	684951,69	481601,34
237	685010,45	481579,65
238	685091,79	481544,40
239	685127,95	481546,20
240	685156,87	481544,40
241	685202,97	481526,32
242	685266,24	481492,87
243	685303,30	481463,05
244	685315,05	481425,99
245	685313,24	481402,49
246	685325,90	481365,43
247	685344,88	481334,70
248	685353,01	481314,81
249	685353,92	481258,77
250	685361,15	481203,64
251	685366,57	481177,42
252	685369,21	481151,80
253	685391,81	481184,34
254	685420,73	481248,52
255	685457,79	481311,79
256	685489,42	481358,79
257	685531,00	481437,43

1	2	3
258	685553,60	481502,50
259	685580,71	481592,89
260	685593,37	481626,34
261	685601,50	481638,09
262	685571,68	481662,49
263	685529,19	481720,34
264	685493,04	481751,07
265	685459,47	481775,63
266	685400,57	481827,16
267	685371,12	481837,47

MAPA SPECJALNEGO OBSZARU OCHRONY SIEDLISK WAĆMIERZ (PLH220031)

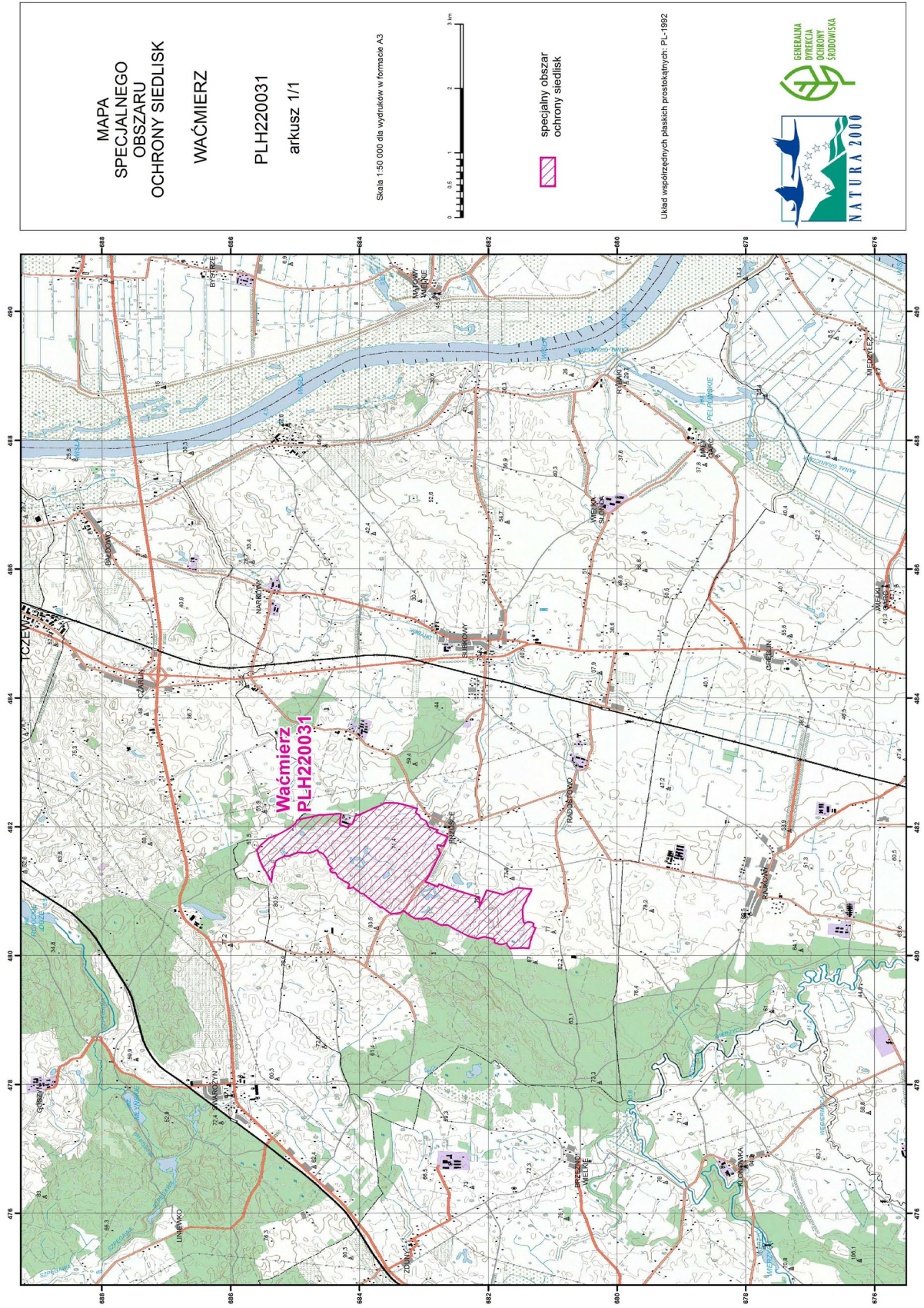

MAPA
SPECJALNEGO
OBSZARU
OCHRONY SIEDLISK
WAĆMIERZ
PLH220031
arkusz 1/1

Skala 1:50 000 dla wydruków w formacie A3



specjalny obszar
ochrony siedlisk

Układ współrzędnych płaskich prostokątnych: PL-1992



SIEDLISKA PRZYRODNICZE BĘDĄCE PRZEDMIOTEM OCHRONY
NA SPECJALNYM OBSZARZE OCHRONY SIEDLISK WAĆMIERZ (PLH220031)

Lp.	Kod ¹⁾	Nazwa
1	3160	Naturalne, dystroficzne zbiorniki wodne
2	7140	Torfowiska przejściowe i trzęsawiska (przeważnie z roślinnością z <i>Scheuchzerio-Caricetea</i>)

¹⁾ Kody siedlisk są zgodne z rozporządzeniem Ministra Środowiska z dnia 13 kwietnia 2010 r. w sprawie siedlisk przyrodniczych oraz gatunków będących przedmiotem zainteresowania Wspólnoty, a także kryteriów wyboru obszarów kwalifikujących się do uznania lub wyznaczenia jako obszary Natura 2000 (Dz. U. z 2014 r. poz. 1713).

Załącznik nr 4

GATUNKI ZWIERZĄT INNYCH NIŻ PTAKI, BĘDĄCE PRZEDMIOTEM OCHRONY
NA SPECJALNYM OBSZARZE OCHRONY SIEDLISK WAĆMIERZ (PLH220031)

Lp.	Nazwa polska	Nazwa naukowa	Populacja objęta ochroną
1	kumak nizinny	<i>Bombina bombina</i>	osiadła
2	strzebla błotna	<i>Phoxinus (= Eupallasella) percnurus</i>	osiadła